

DOCUMENTO "C. DOCUMENTACIÓN NORMATIVA"

C.2 Documentación que sustituye a los documentos del P.G.O.U.

0.2 VOLUMEN DE NORMATIVA / LIBRO SEXTO / TÍTULO III / CAPÍTULO 3 / SECCIÓN PRIMERA

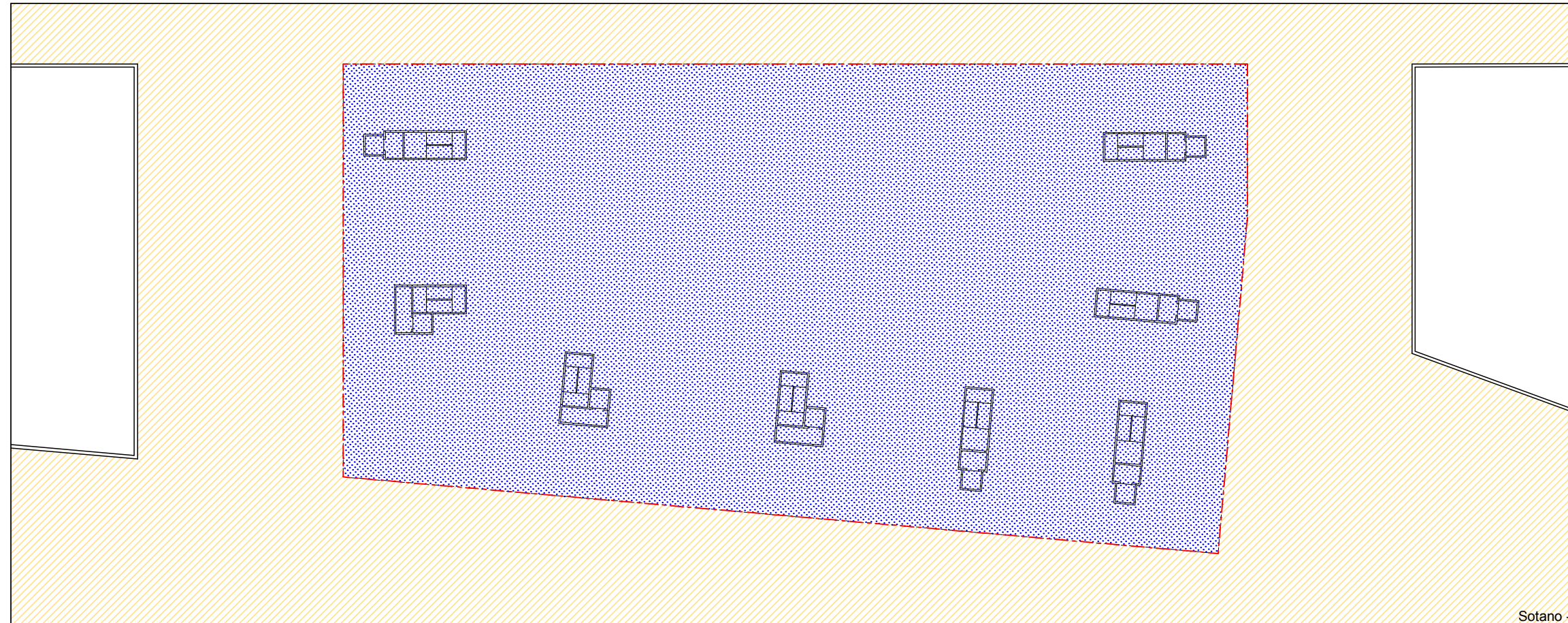

Sotano -2

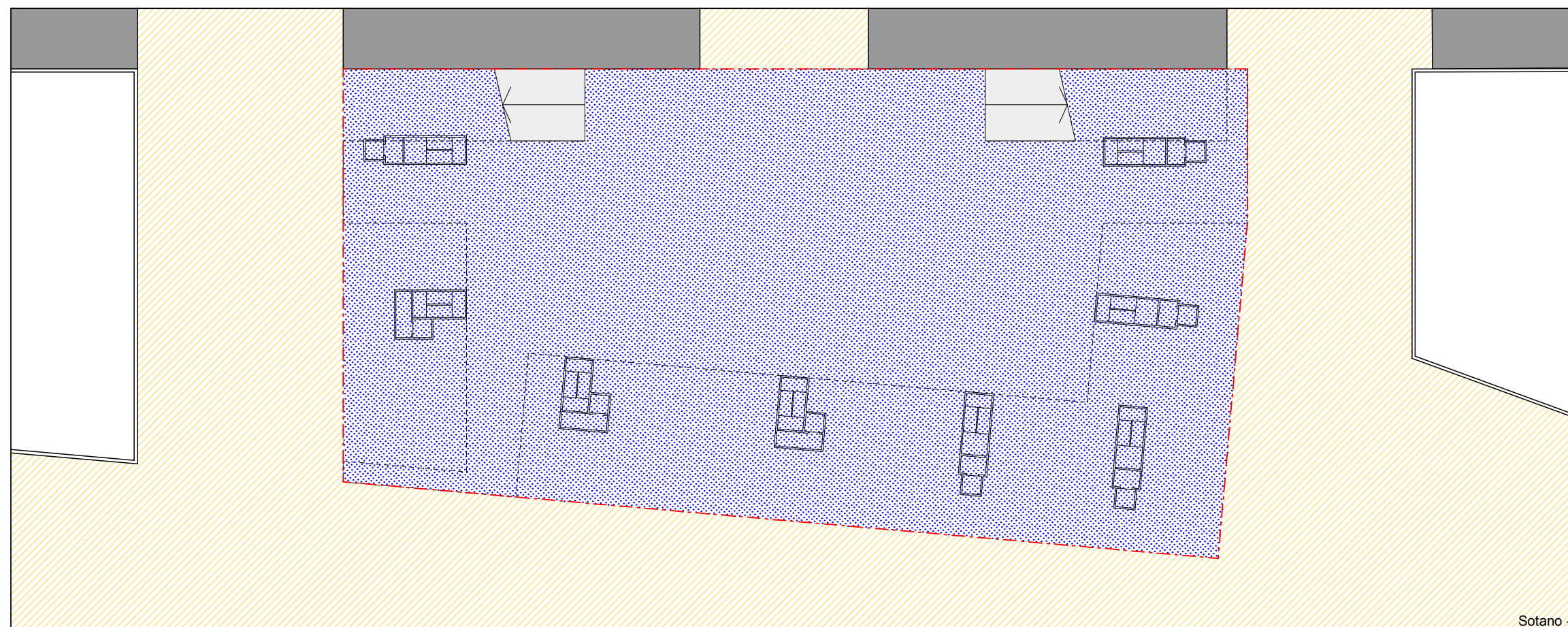

Sotano -1

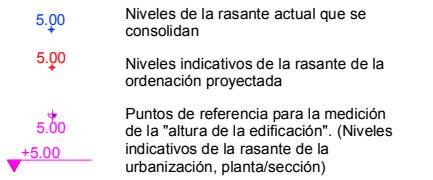
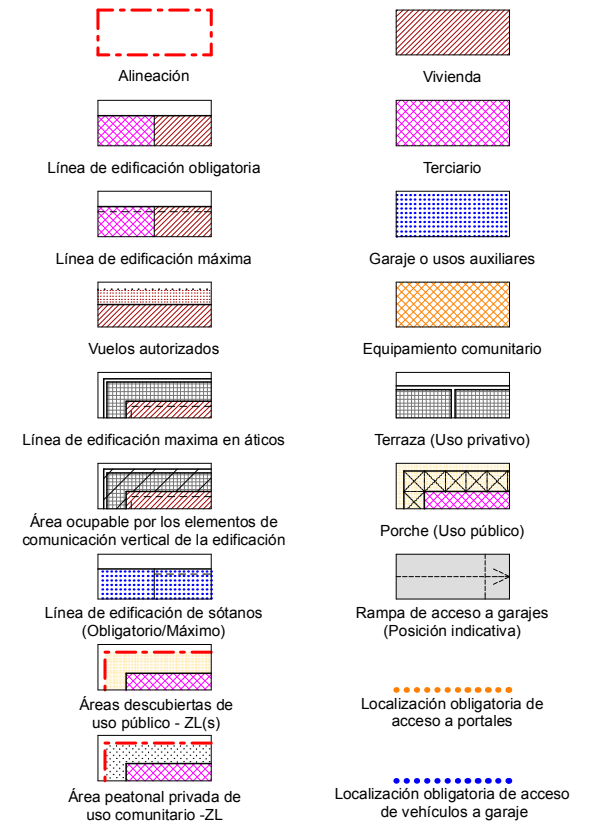

NOTA: La disposición de módulos de edificación -longitud del frente edificable y nº de los mismos- y los límites que separan los distintos usos definidos, podrán reajustarse cumplimentando las condiciones genéricas de regulación de la forma de la edificación y las edificabilidades por usos establecidas en la presente Norma Particular.

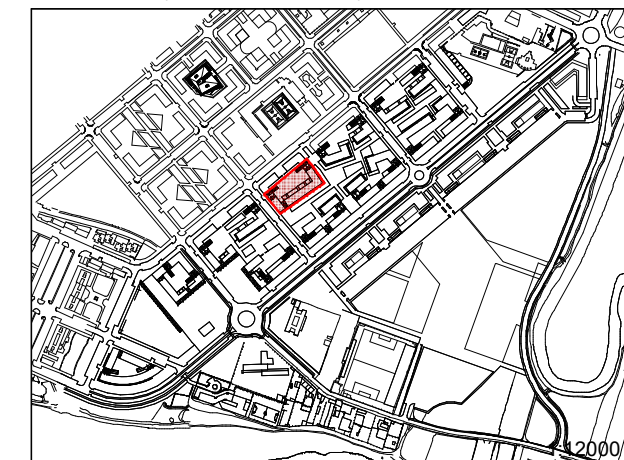

Artículo 576. Zonas "R"

5. Gráficos

PARCELA "R.4"

1. Sótanos -1 y -2

Escala:

1/500

DOCUMENTO "C. DOCUMENTACIÓN NORMATIVA"
C.2 Documentación que sustituye a los documentos del P.G.O.U.
0.2 VOLUMEN DE NORMATIVA / LIBRO SEXTO / TÍTULO III / CAPÍTULO 3 / SECCIÓN PRIMERA

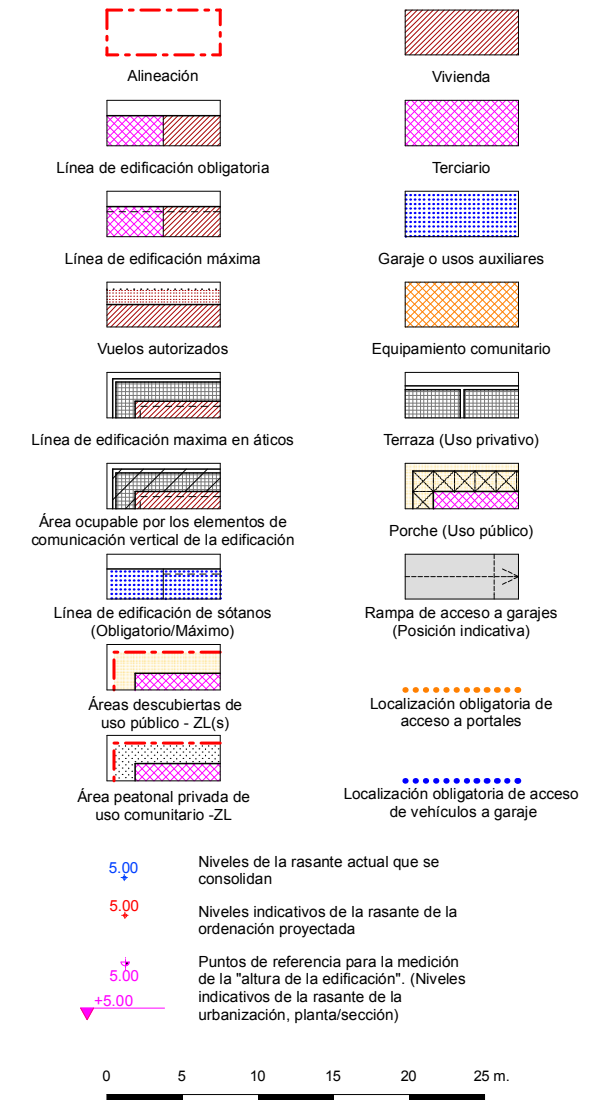
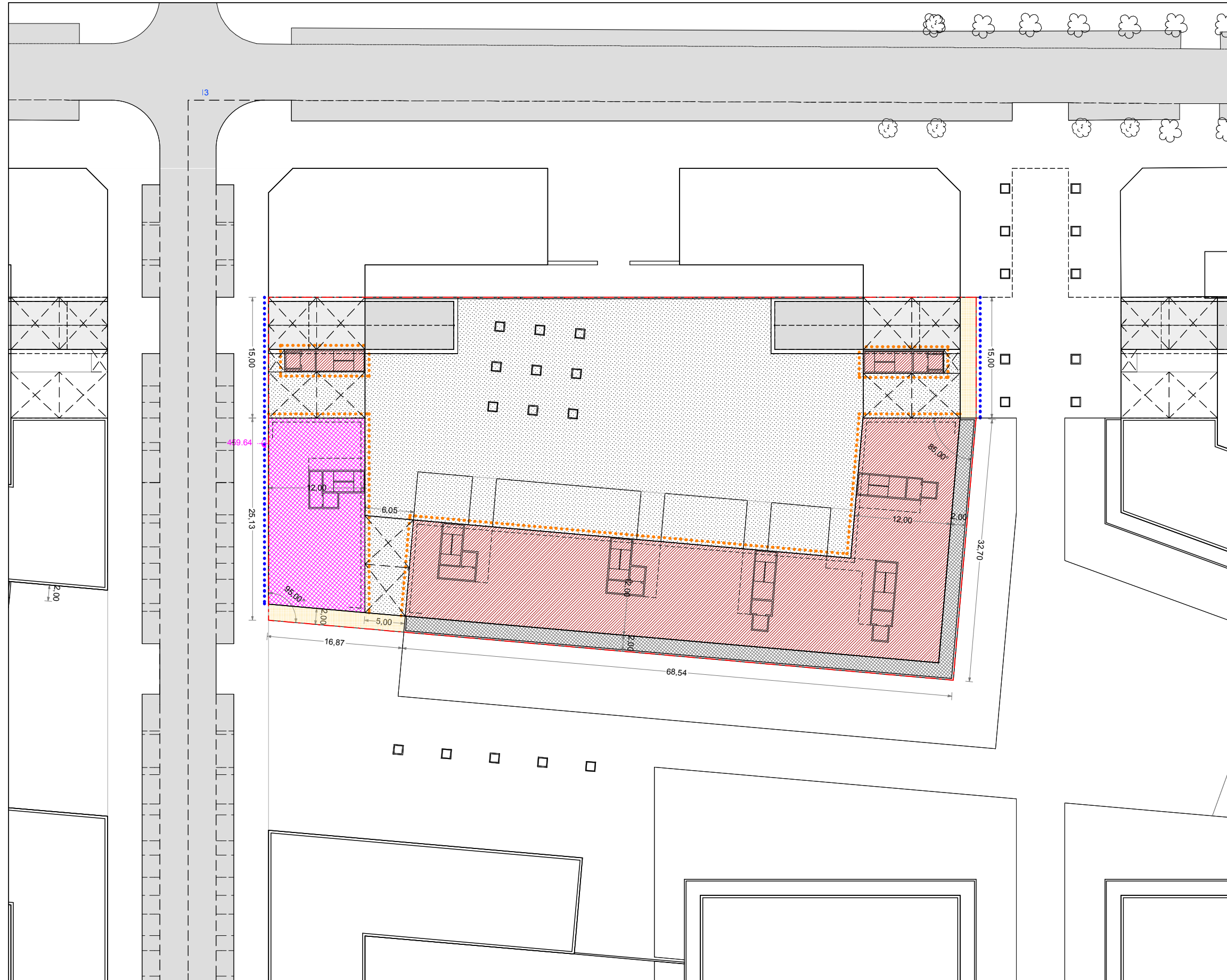

NOTA: La disposición de módulos de edificación -longitud del frente edificable y nº de los mismos- y los límites que separan los distintos usos definidos, podrán reajustarse cumplimentando las condiciones genéricas de regulación de la forma de la edificación y las edificabilidades por usos establecidas en la presente Norma Particular.

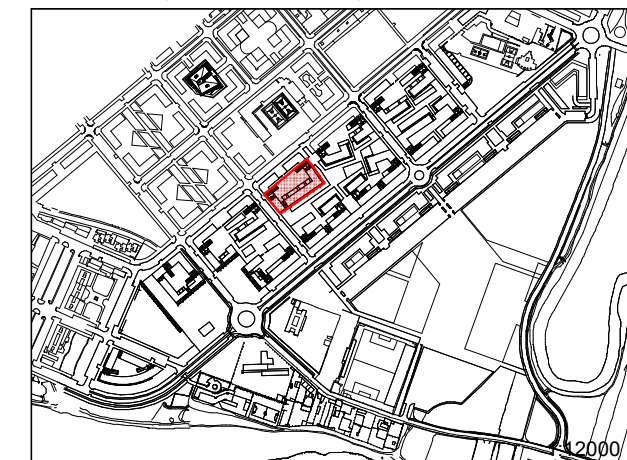

Artículo 576. Zonas "R"

5. Gráficos

PARCELA "R.4"

2. Planta baja

Escala:

1/500

DOCUMENTO "C. DOCUMENTACIÓN NORMATIVA"

C.2 Documentación que sustituye a los documentos del P.G.O.U.

0.2 VOLUMEN DE NORMATIVA / LIBRO SEXTO / TÍTULO III / CAPÍTULO 3 / SECCIÓN PRIMERA

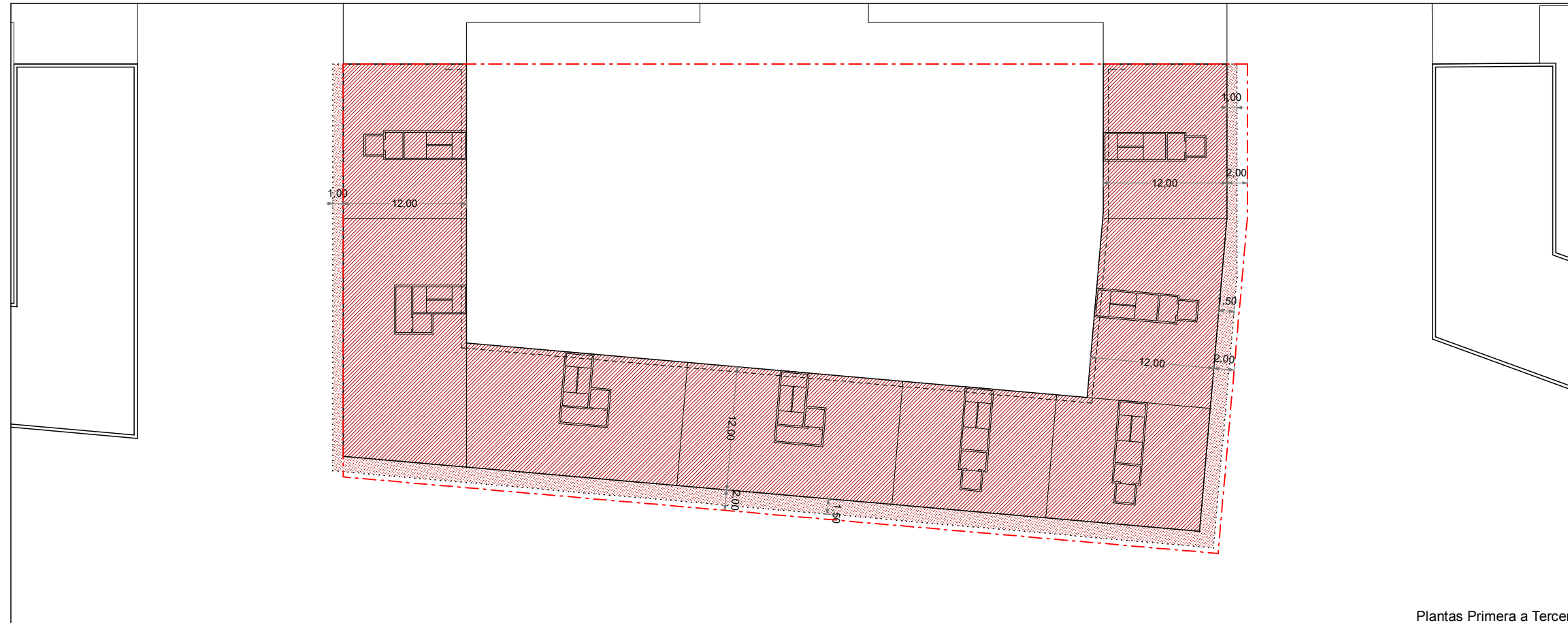

Plantas Primera a Tercera

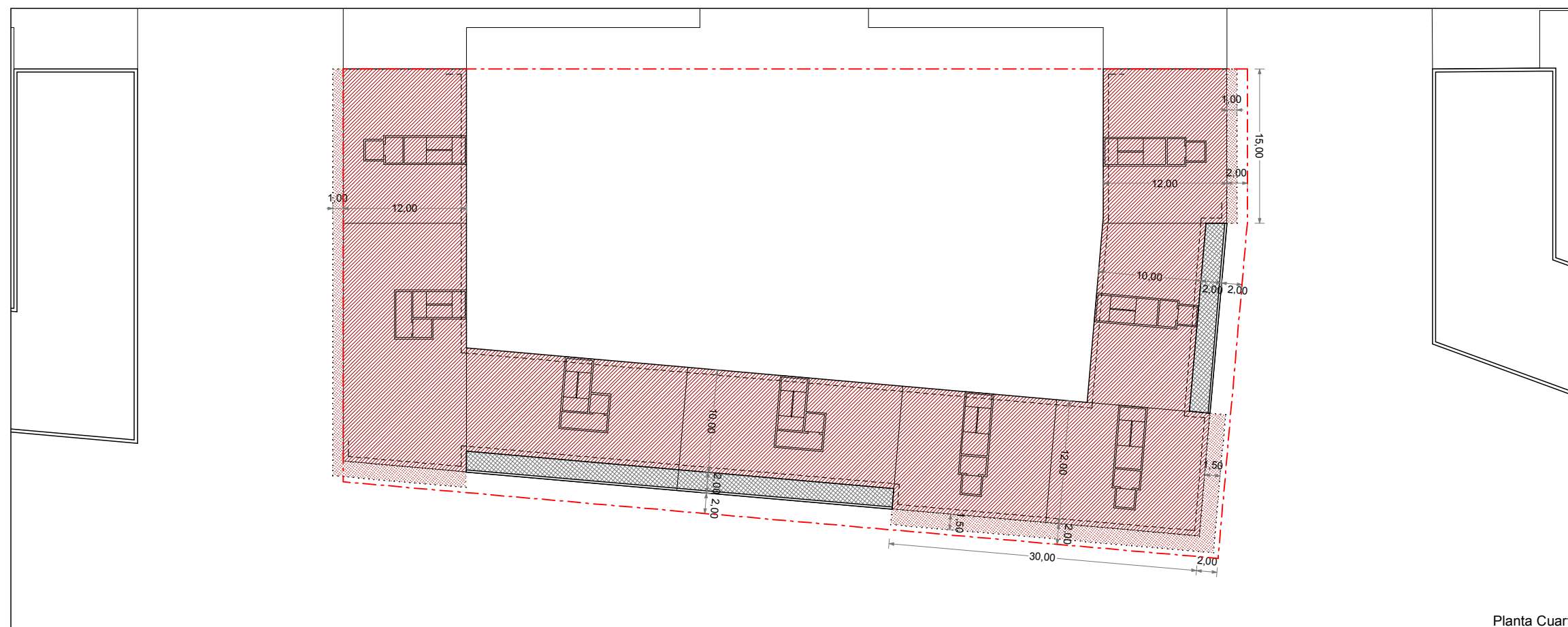

Planta Cuarta

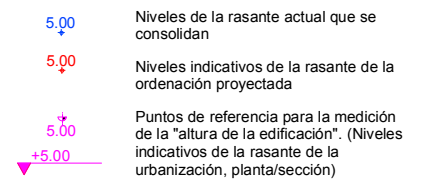
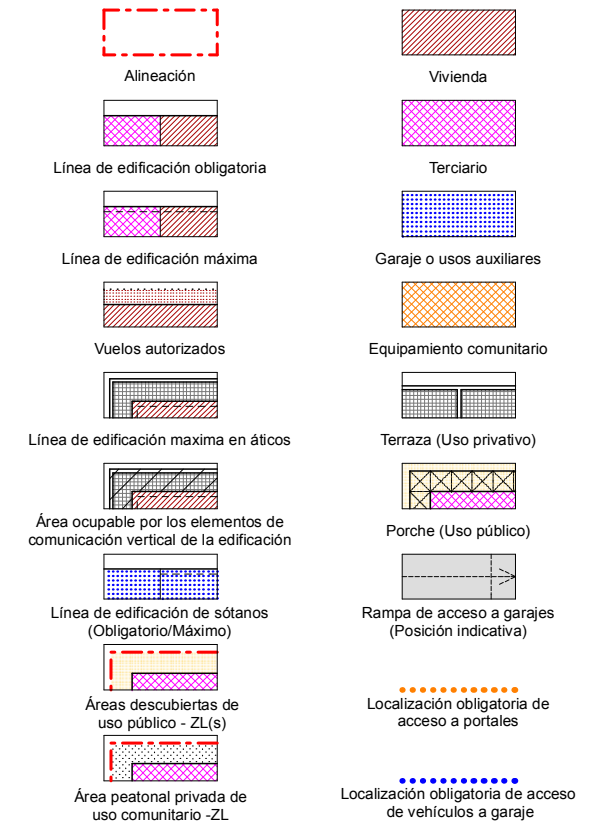

NOTA: La disposición de módulos de edificación -longitud del frente edificable y nº de los mismos- y, los límites que separan los distintos usos definidos, podrán reajustarse cumplimentando las condiciones genéricas de regulación de la forma de la edificación y las edificabilidades por usos establecidas en la presente Norma Particular.

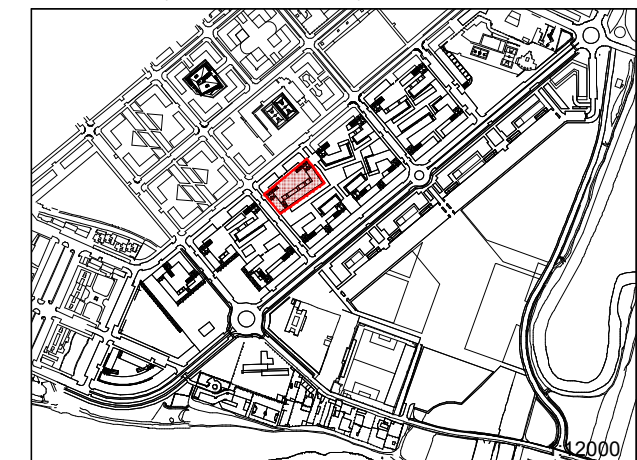

Artículo 576. Zonas "R"

5. Gráficos

PARCELA "R.4"

3. Plantas primera a tercera y planta cuarta

Escala:

1/500

DOCUMENTO "C. DOCUMENTACIÓN NORMATIVA"

C.2 Documentación que sustituye a los documentos del P.G.O.U.

0.2 VOLUMEN DE NORMATIVA / LIBRO SEXTO / TÍTULO III / CAPÍTULO 3 / SECCIÓN PRIMERA

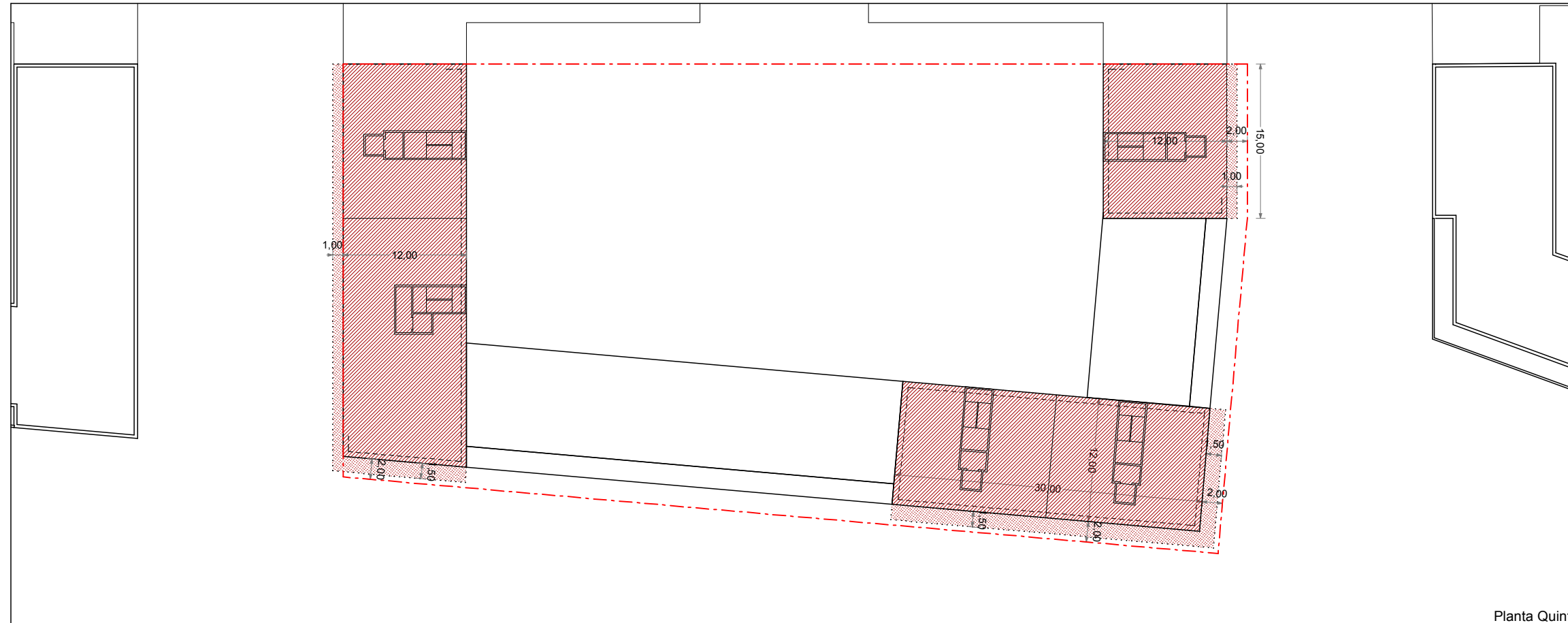

Planta Quinta

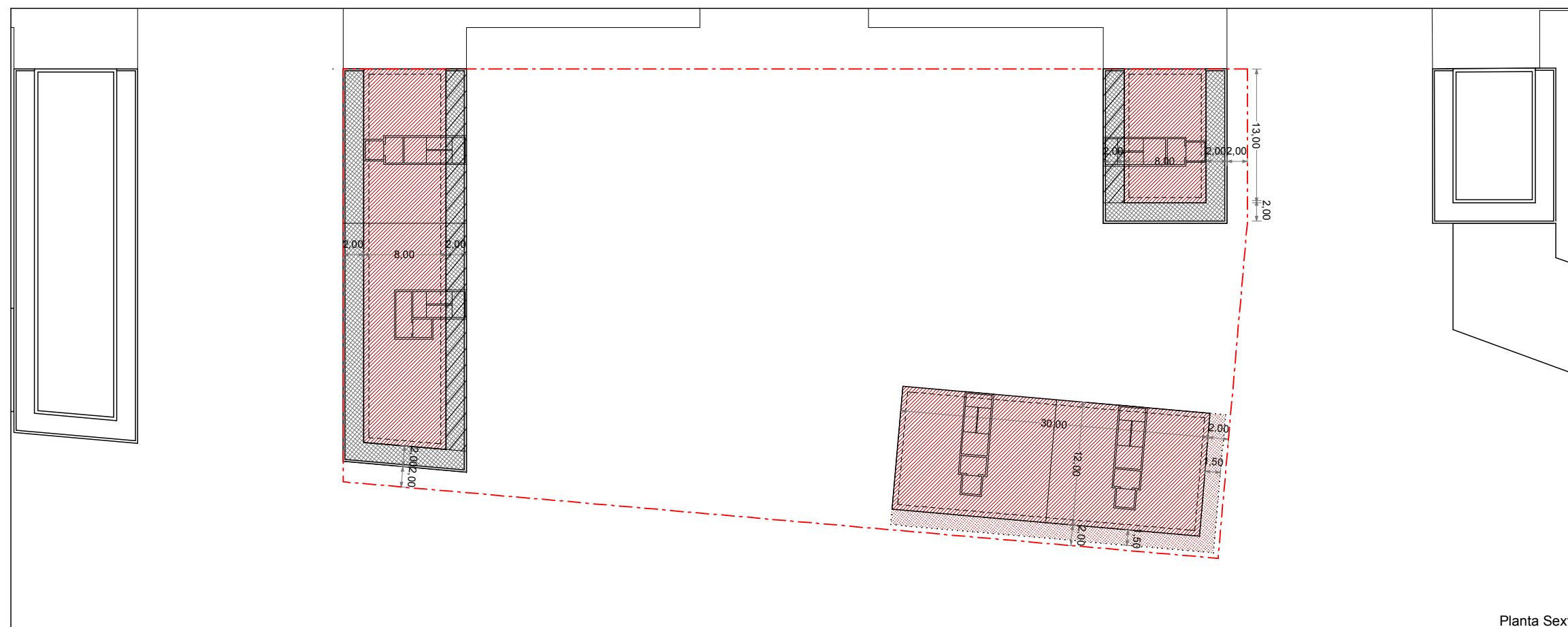

Planta Sexta

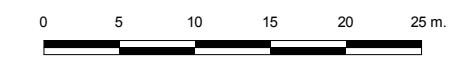
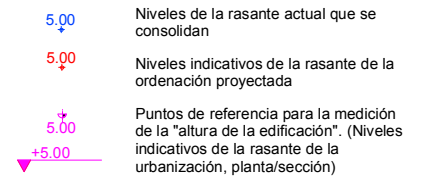
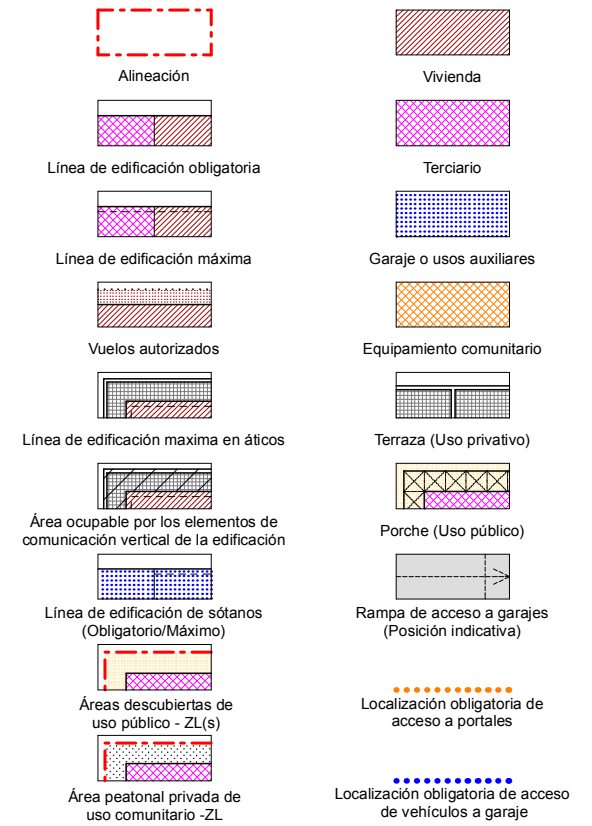

NOTA: La disposición de módulos de edificación -longitud del frente edificable y nº de los mismos- y, los límites que separan los distintos usos definidos, podrán reajustarse cumplimentando las condiciones genéricas de regulación de la forma de la edificación y las edificabilidades por usos establecidas en la presente Norma Particular.

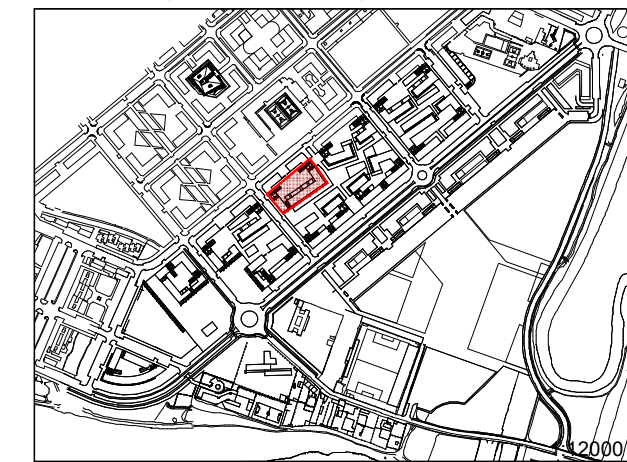

Artículo 576. Zonas "R"

5. Gráficos

PARCELA "R.4"

4. Plantas quinta y sexta

Escala:

1/500

DOCUMENTO "C. DOCUMENTACIÓN NORMATIVA"
C.2 Documentación que sustituye a los documentos del P.G.O.U.
0.2 VOLUMEN DE NORMATIVA / LIBRO SEXTO / TÍTULO III / CAPÍTULO 3 / SECCIÓN PRIMERA

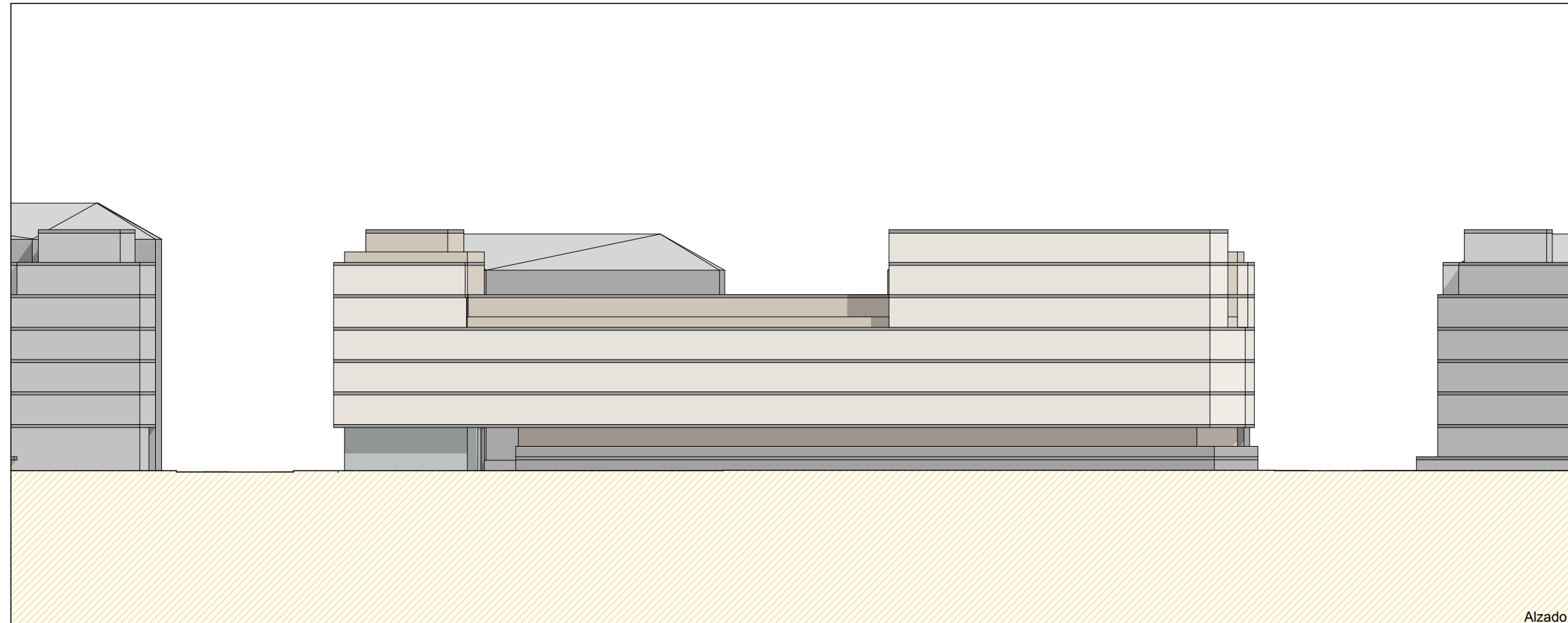

Alzado 1

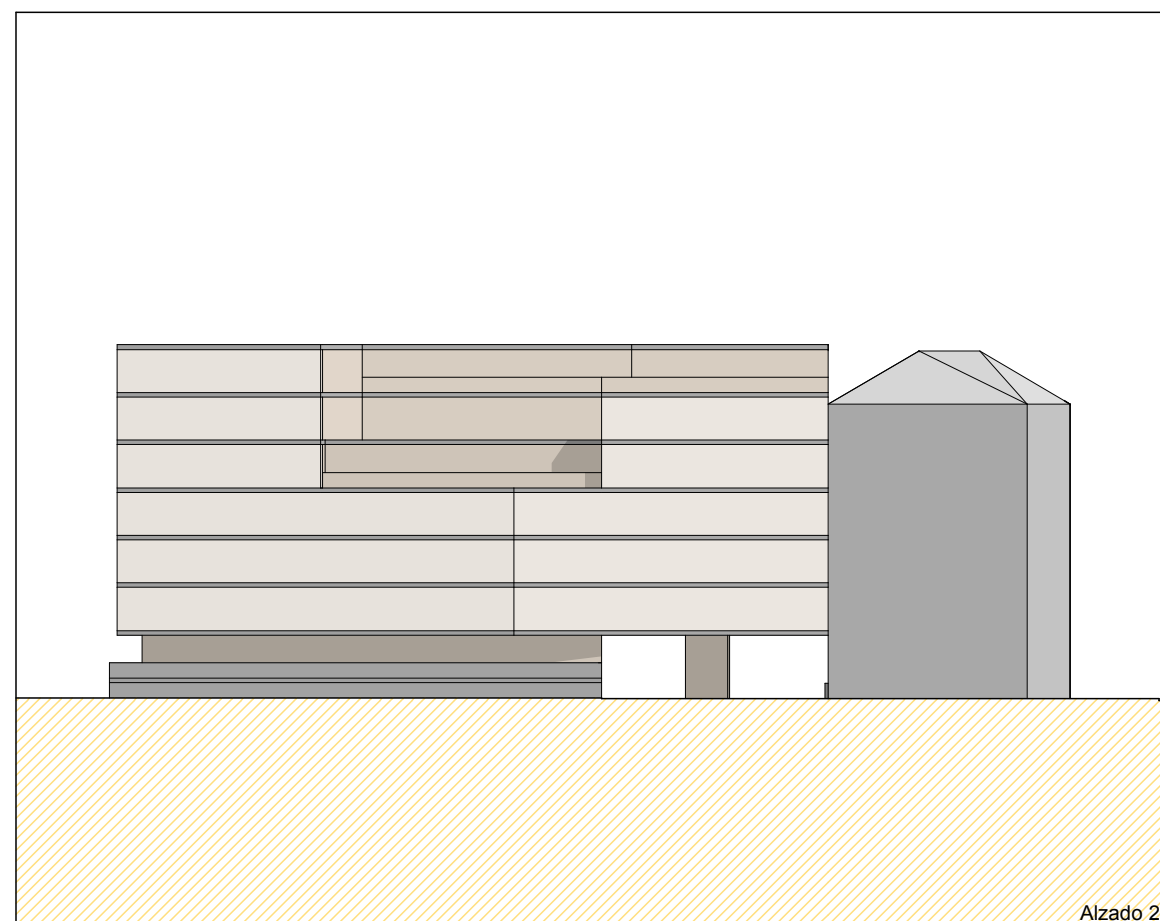

Alzado 2

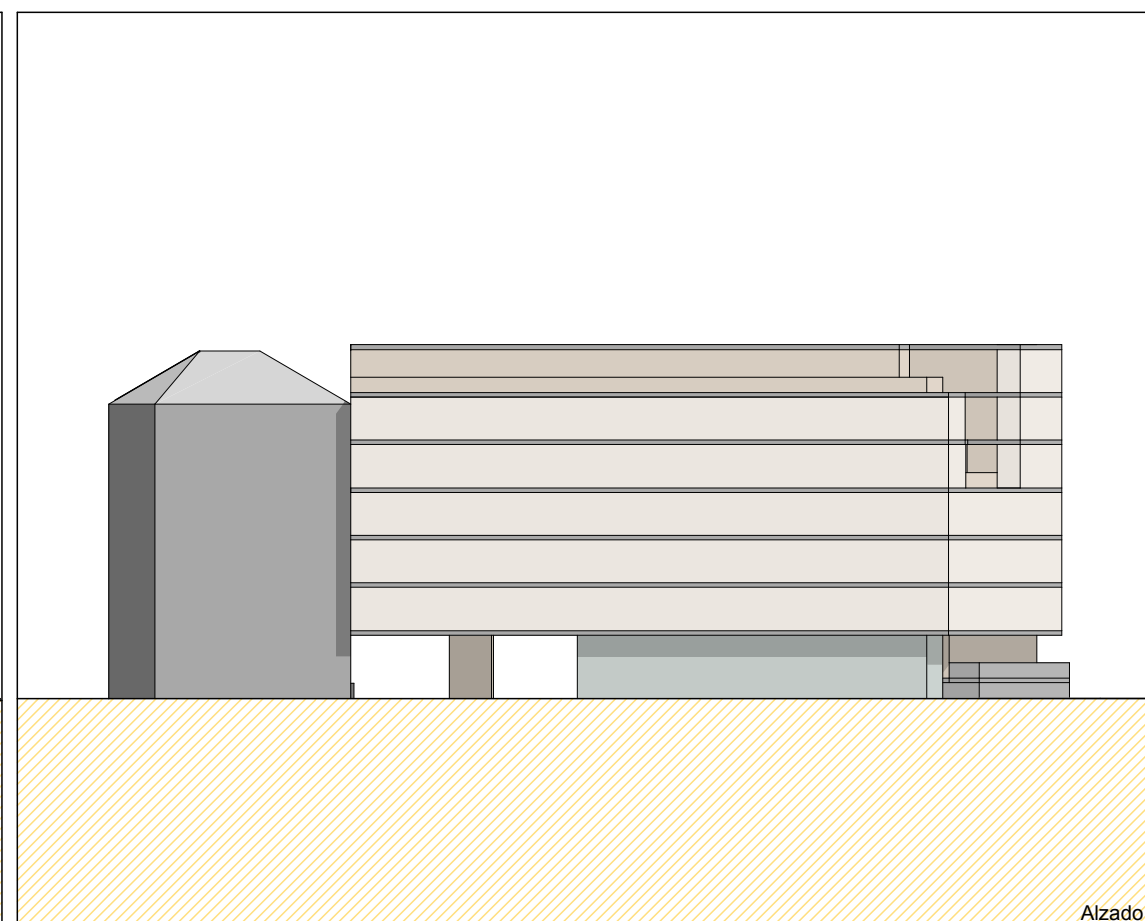

Alzado 3

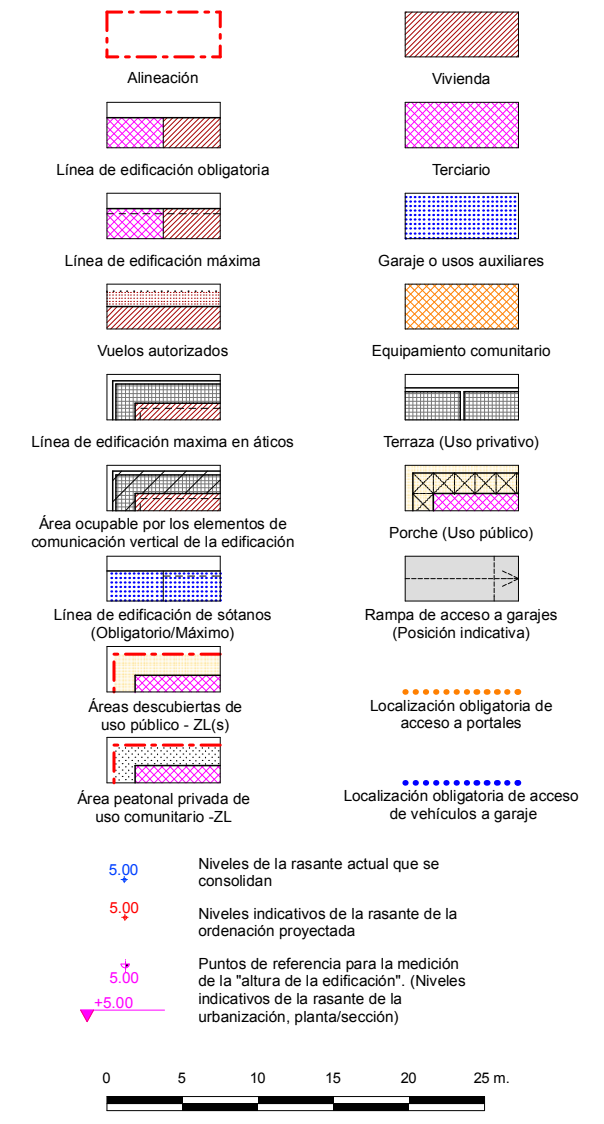

NOTA: La disposición de módulos de edificación -longitud del frente edificable y nº de los mismos- y los límites que separan los distintos usos definidos, podrán reajustarse cumplimentando las condiciones genéricas de regulación de la forma de la edificación y las edificabilidades por usos establecidas en la presente Norma Particular.

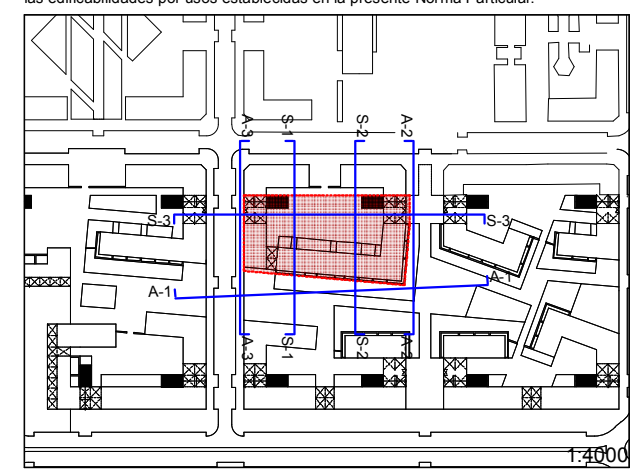

Artículo 576. Zonas "R"
5. Gráficos
PARCELA "R.4"
Escala: 1/500

DOCUMENTO "C. DOCUMENTACIÓN NORMATIVA"

C.2 Documentación que sustituye a los documentos del P.G.O.U.

0.2 VOLUMEN DE NORMATIVA / LIBRO SEXTO / TÍTULO III / CAPÍTULO 3 / SECCIÓN PRIMERA

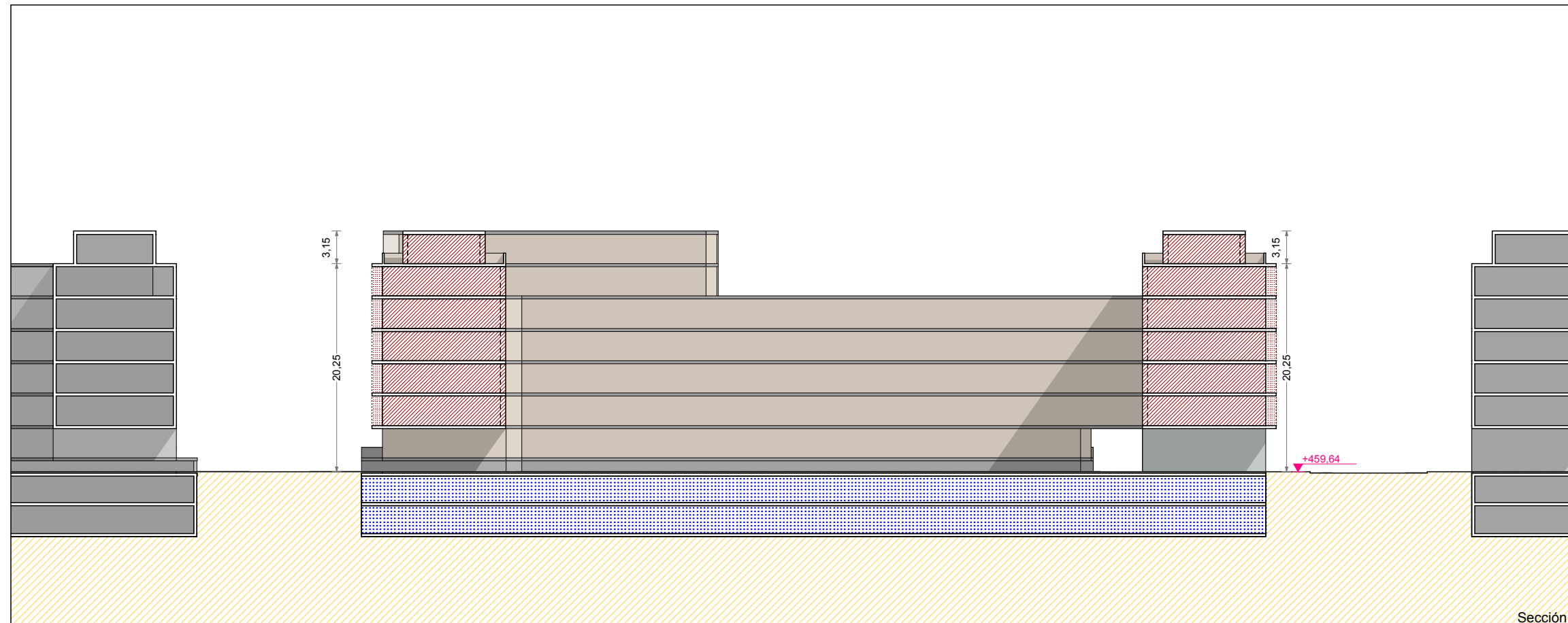
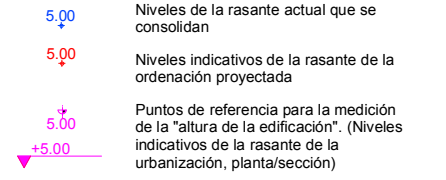
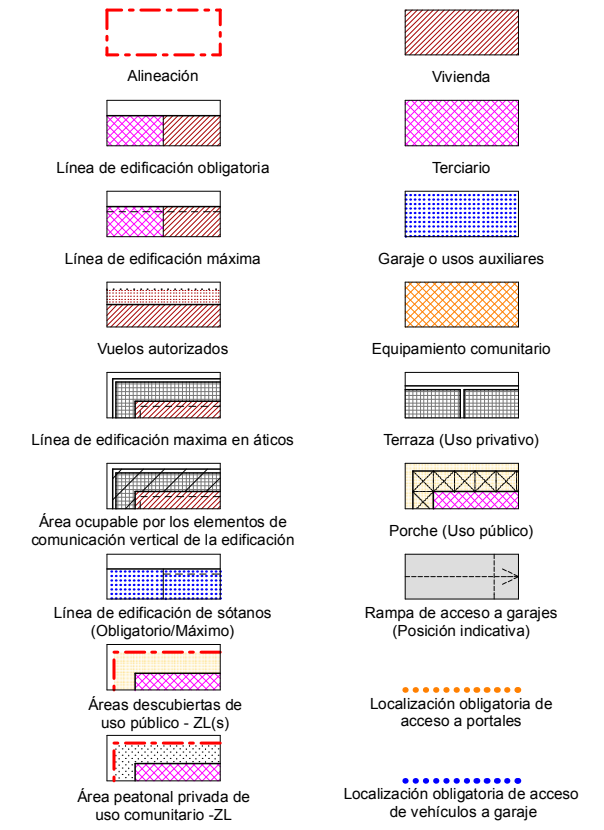
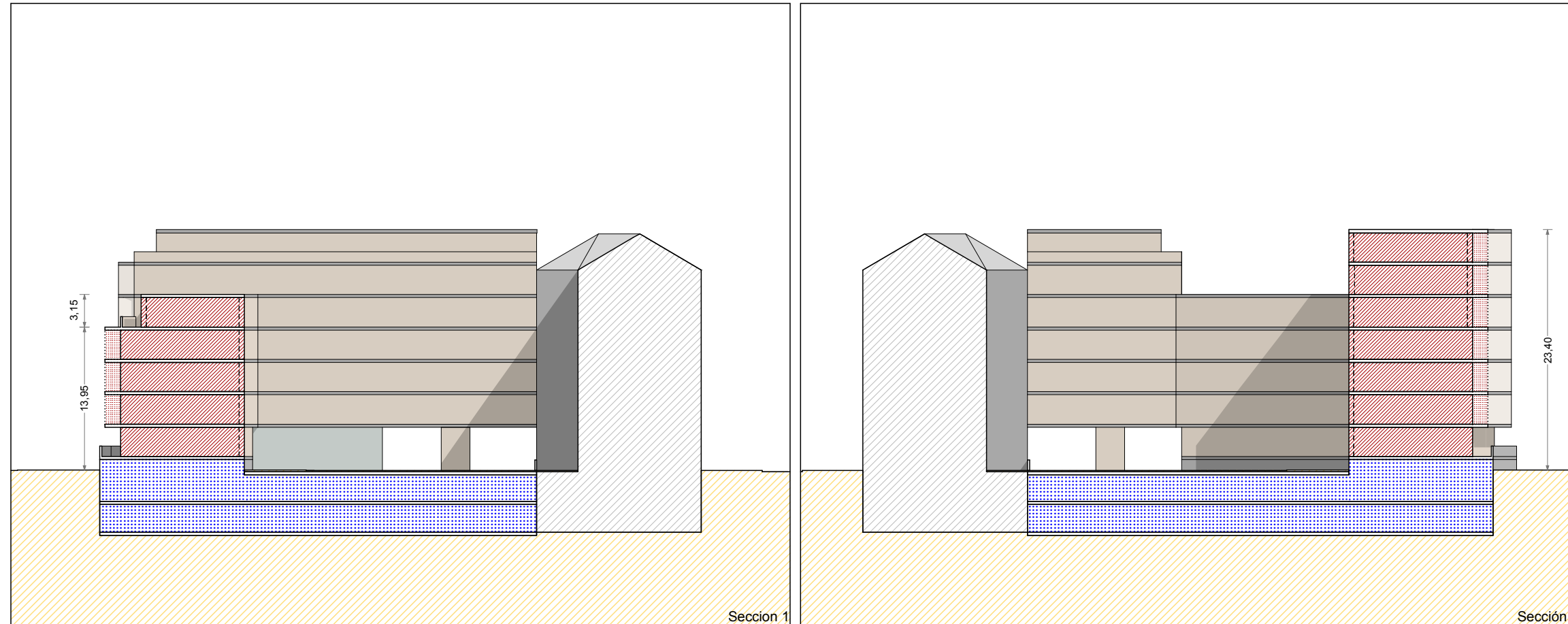

NOTA: La disposición de módulos de edificación -longitud del frente edificable y nº de los mismos- y, los límites que separan los distintos usos definidos, podrán reajustarse cumplimentando las condiciones genéricas de regulación de la forma de la edificación y las edificabilidades por usos establecidas en la presente Norma Particular.

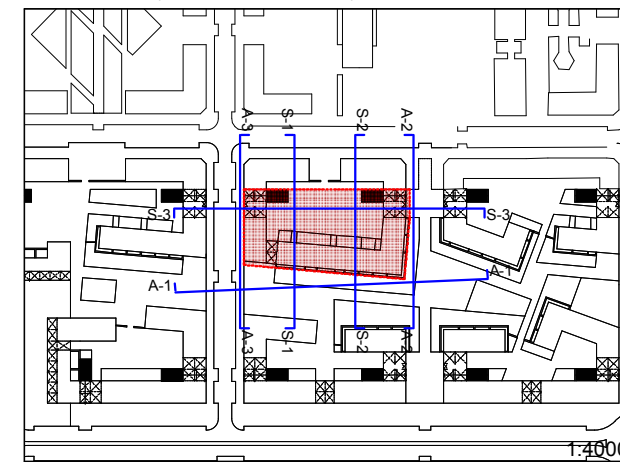

Artículo 576. Zonas "R"

5. Gráficos

PARCELA "R.4"

6. Secciones

Escala:

1/500

DOCUMENTO "C. DOCUMENTACIÓN NORMATIVA"
C.2 Documentación que sustituye a los documentos del P.G.O.U.
0.2 VOLUMEN DE NORMATIVA / LIBRO SEXTO / TÍTULO III / CAPÍTULO 3 / SECCIÓN PRIMERA

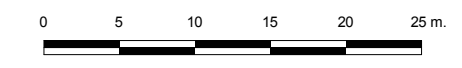
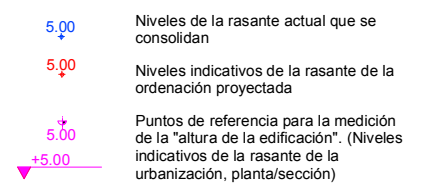
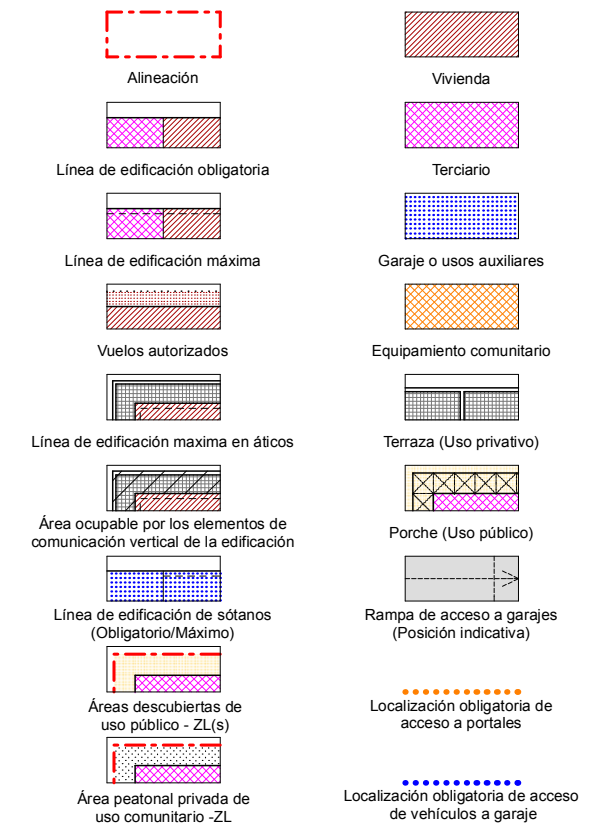
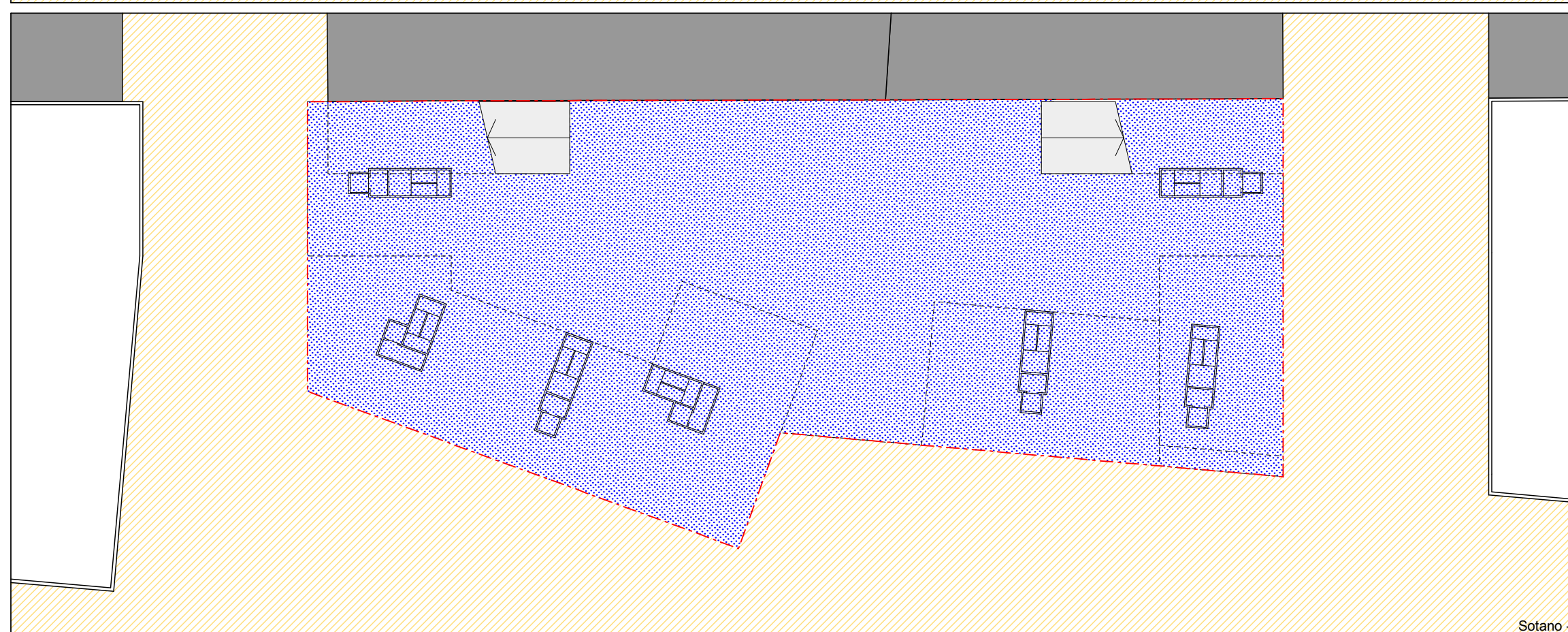
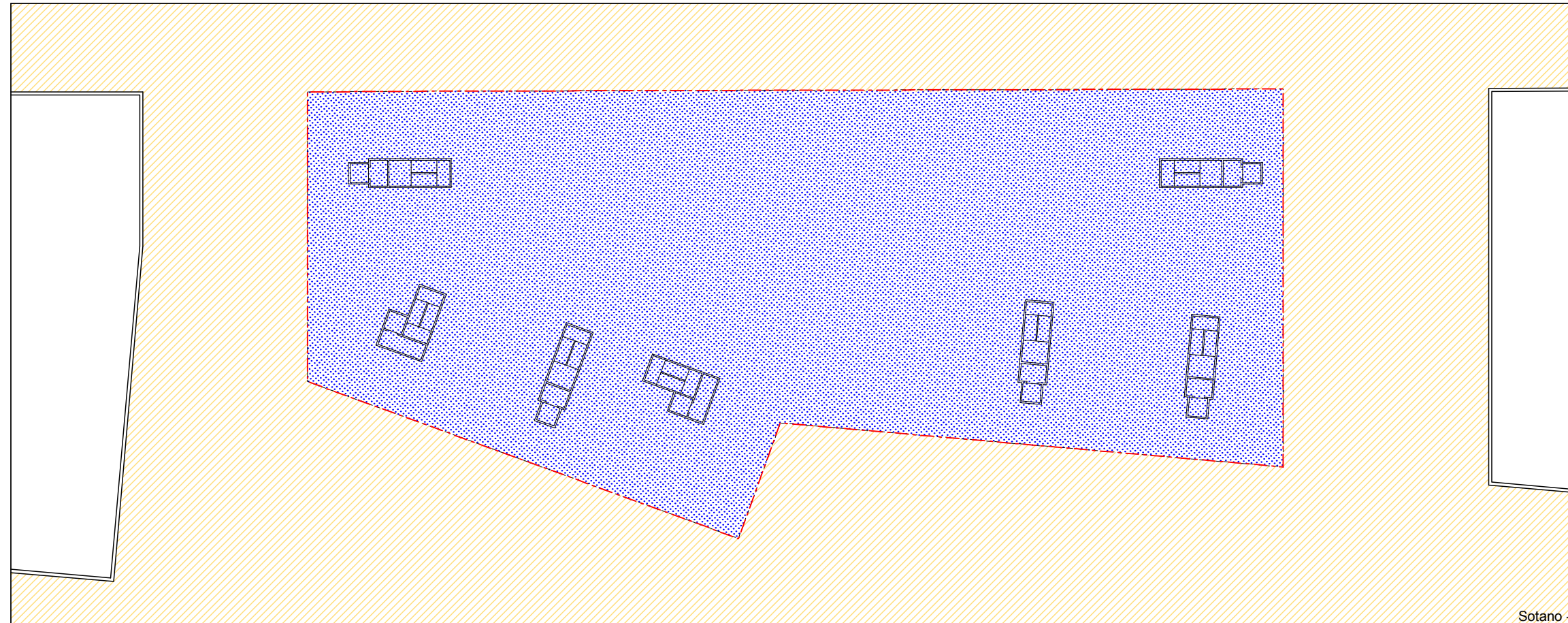

NOTA: La disposición de módulos de edificación -longitud del frente edificable y nº de los mismos- y los límites que separan los distintos usos definidos, podrán reajustarse cumplimentando las condiciones genéricas de regulación de la forma de la edificación y las edificabilidades por usos establecidas en la presente Norma Particular.

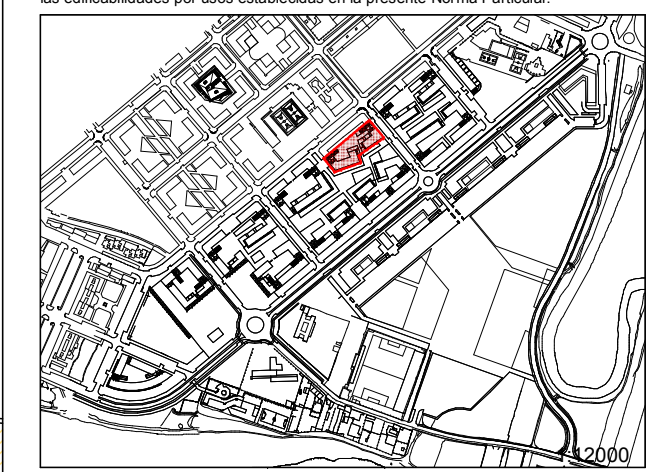

Artículo 576. Zonas "R"
5. Gráficos
PARCELA "R.5"
1. Sótanos -1 y -2

Escala:
1/500

DOCUMENTO "C. DOCUMENTACIÓN NORMATIVA"
C.2 Documentación que sustituye a los documentos del P.G.O.U.
0.2 VOLUMEN DE NORMATIVA / LIBRO SEXTO / TÍTULO III / CAPÍTULO 3 / SECCIÓN PRIMERA

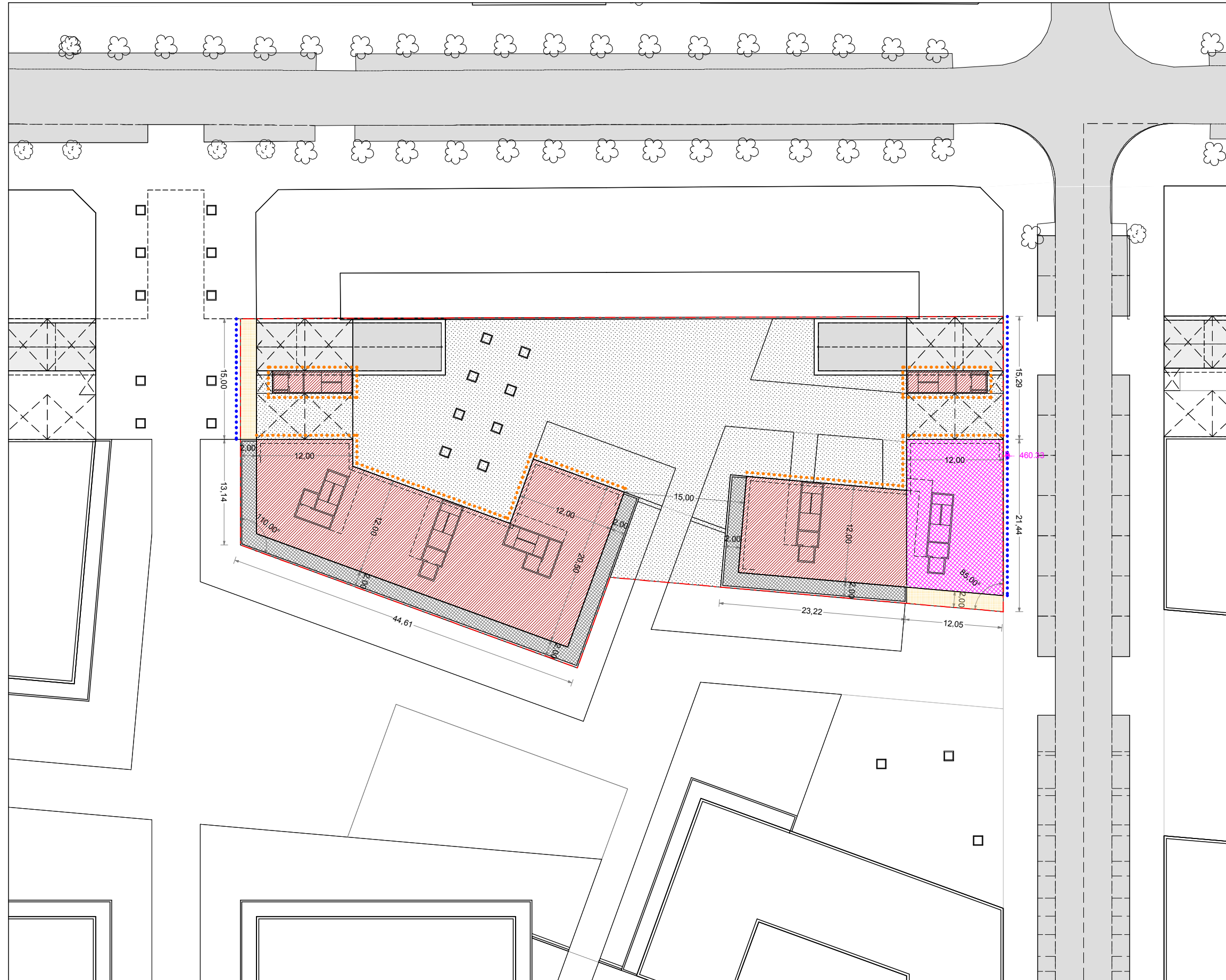

	Alineación		Vivienda
	Línea de edificación obligatoria		Terciario
	Línea de edificación máxima		Garaje o usos auxiliares
	Vuelos autorizados		Equipamiento comunitario
	Línea de edificación máxima en áticos		Terraza (Uso privado)
	Área ocupable por los elementos de comunicación vertical de la edificación		Porche (Uso público)
	Línea de edificación de sótanos (Obligatorio/Máximo)		Rampa de acceso a garajes (Posición indicativa)
	Áreas descubiertas de uso público - ZL(s)		Localización obligatoria de acceso a portales
	Área peatonal privada de uso comunitario - ZL		Localización obligatoria de acceso de vehículos a garaje

	5.00	Niveles de la rasante actual que se consolidan
	5.00	Niveles indicativos de la rasante de la ordenación proyectada
	+5.00	Puntos de referencia para la medición de la "altura de la edificación". (Niveles indicativos de la rasante de la urbanización, planta/sección)
	+5.00	

NOTA: La disposición de módulos de edificación -longitud del frente edificable y nº de los mismos- y los límites que separan los distintos usos definidos, podrán reajustarse cumplimentando las condiciones genéricas de regulación de la forma de la edificación y las edificabilidades por usos establecidas en la presente Norma Particular.

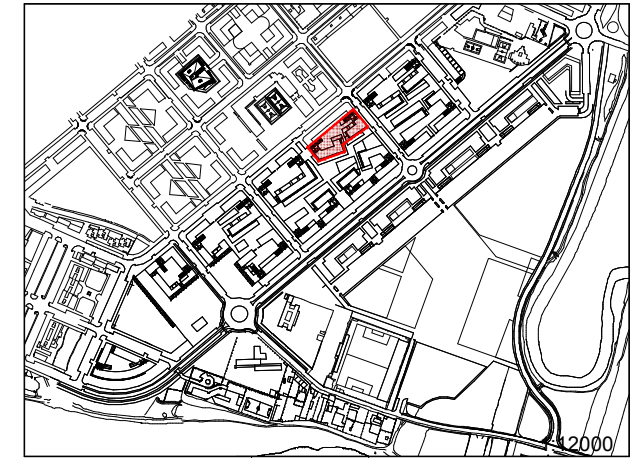

Artículo 576. Zonas "R"
5. Gráficos
PARCELA "R.5"
2. Planta baja

Escala:
1/500

DOCUMENTO "C. DOCUMENTACIÓN NORMATIVA"
C.2 Documentación que sustituye a los documentos del P.G.O.U.
0.2 VOLUMEN DE NORMATIVA / LIBRO SEXTO / TÍTULO III / CAPÍTULO 3 / SECCIÓN PRIMERA

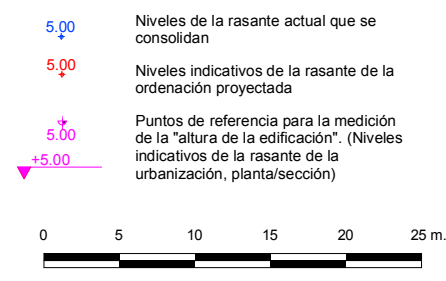
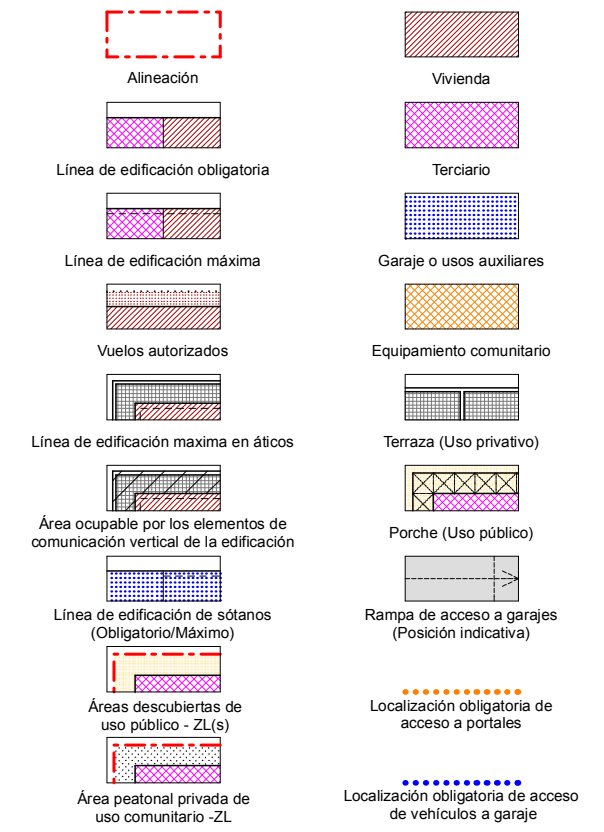
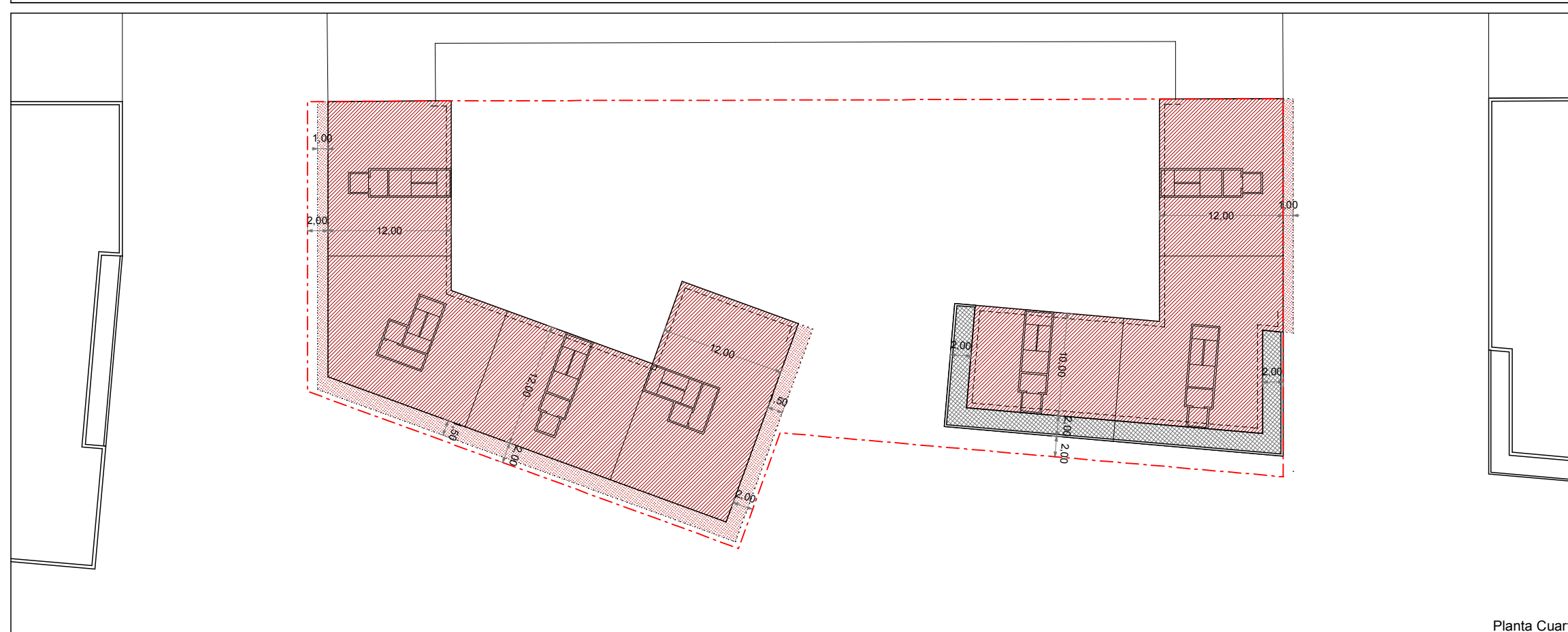

NOTA: La disposición de módulos de edificación -longitud del frente edificable y nº de los mismos- y, los límites que separan los distintos usos definidos, podrán reajustarse cumplimentando las condiciones genéricas de regulación de la forma de la edificación y las edificabilidades por usos establecidas en la presente Norma Particular.

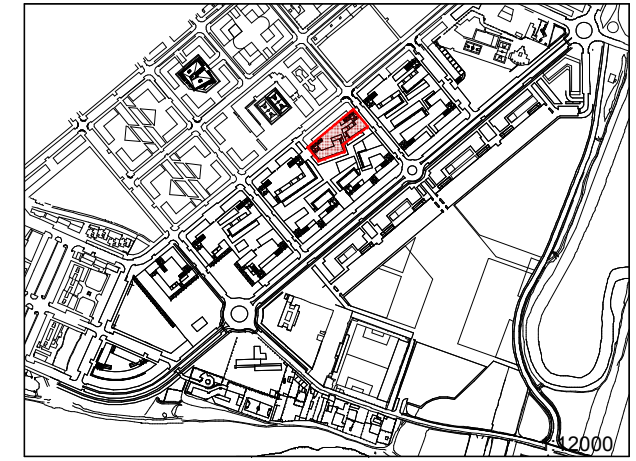

Artículo 576. Zonas "R"
5. Gráficos
PARCELA "R.5"
3. Plantas primera a tercera y planta cuarta

Escala:
1/500

DOCUMENTO "C. DOCUMENTACIÓN NORMATIVA"
C.2 Documentación que sustituye a los documentos del P.G.O.U.
0.2 VOLUMEN DE NORMATIVA / LIBRO SEXTO / TÍTULO III / CAPÍTULO 3 / SECCIÓN PRIMERA

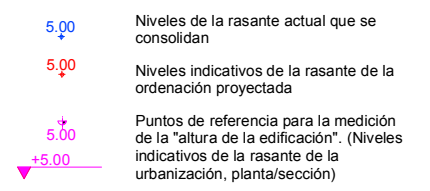
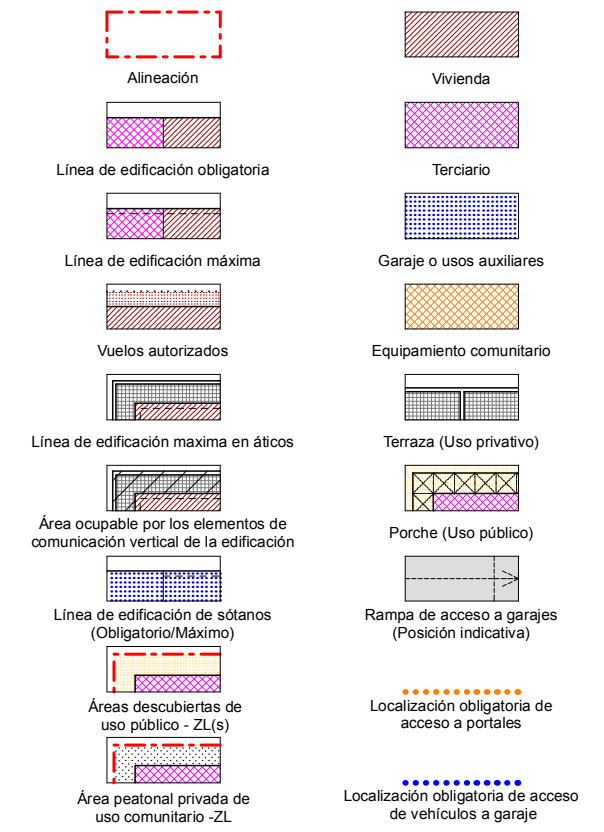
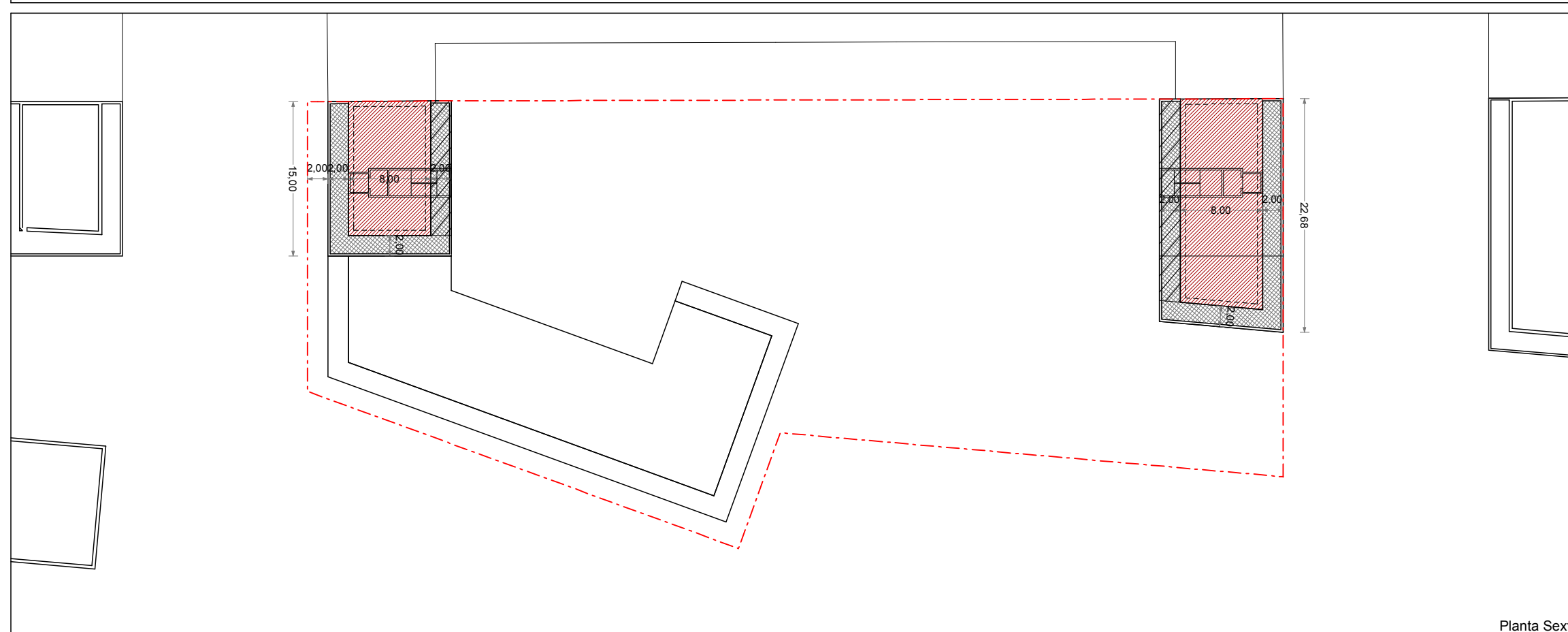
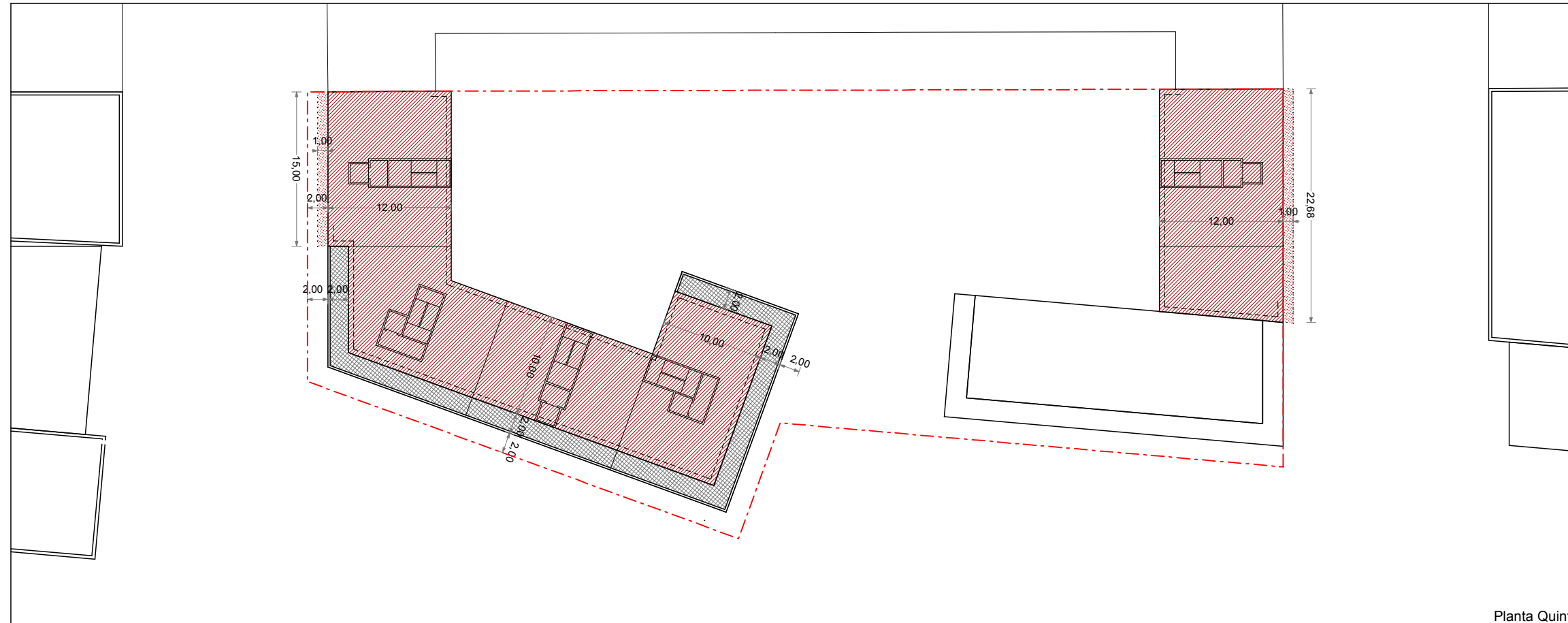

NOTA: La disposición de módulos de edificación -longitud del frente edificable y nº de los mismos- y los límites que separan los distintos usos definidos, podrán reajustarse cumplimentando las condiciones genéricas de regulación de la forma de la edificación y las edificabilidades por usos establecidas en la presente Norma Particular.

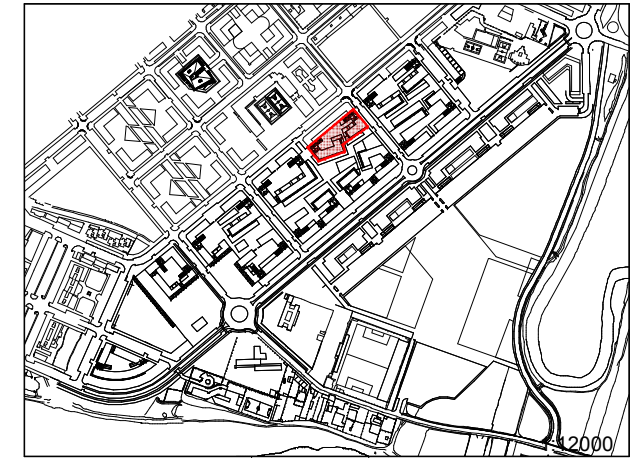

Artículo 576. Zonas "R"
5. Gráficos
PARCELA "R.5"
4. Plantas quinta y sexta
Escala:
1/500

DOCUMENTO "C. DOCUMENTACIÓN NORMATIVA"
C.2 Documentación que sustituye a los documentos del P.G.O.U.
0.2 VOLUMEN DE NORMATIVA / LIBRO SEXTO / TÍTULO III / CAPÍTULO 3 / SECCIÓN PRIMERA

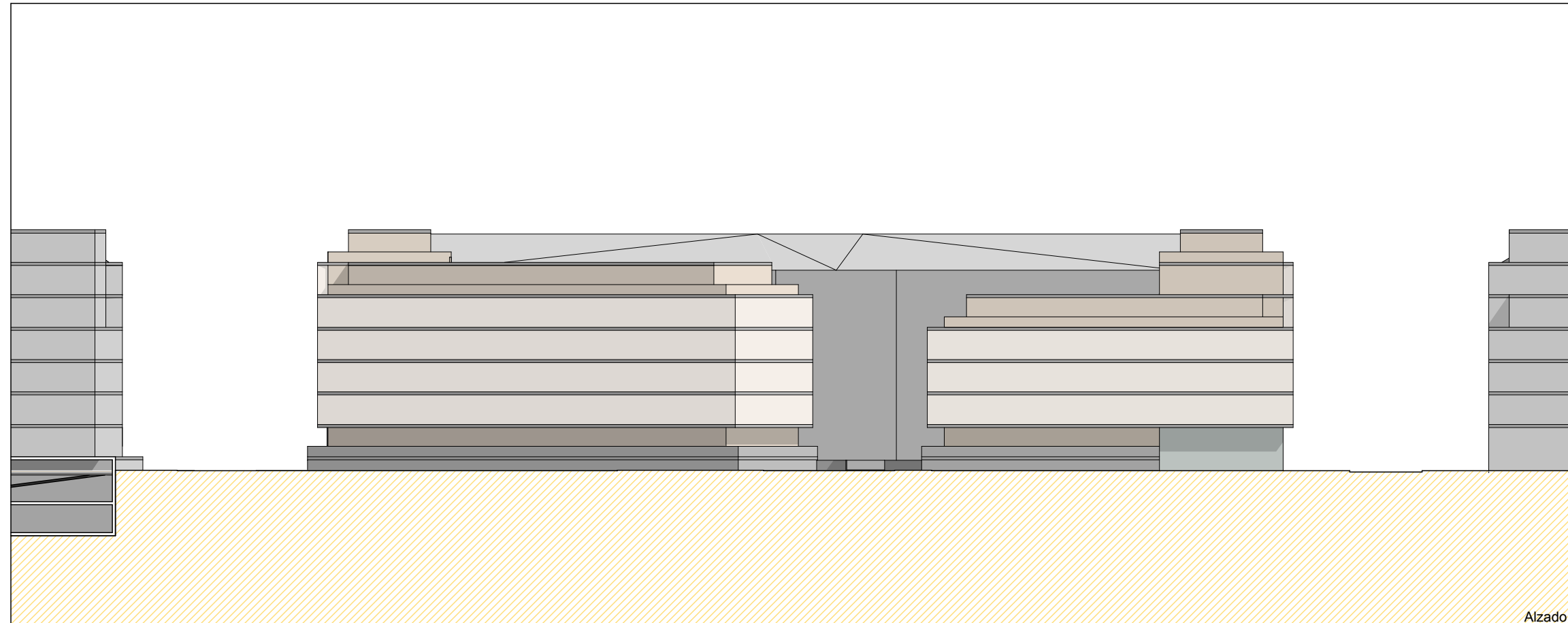

Alzado 1

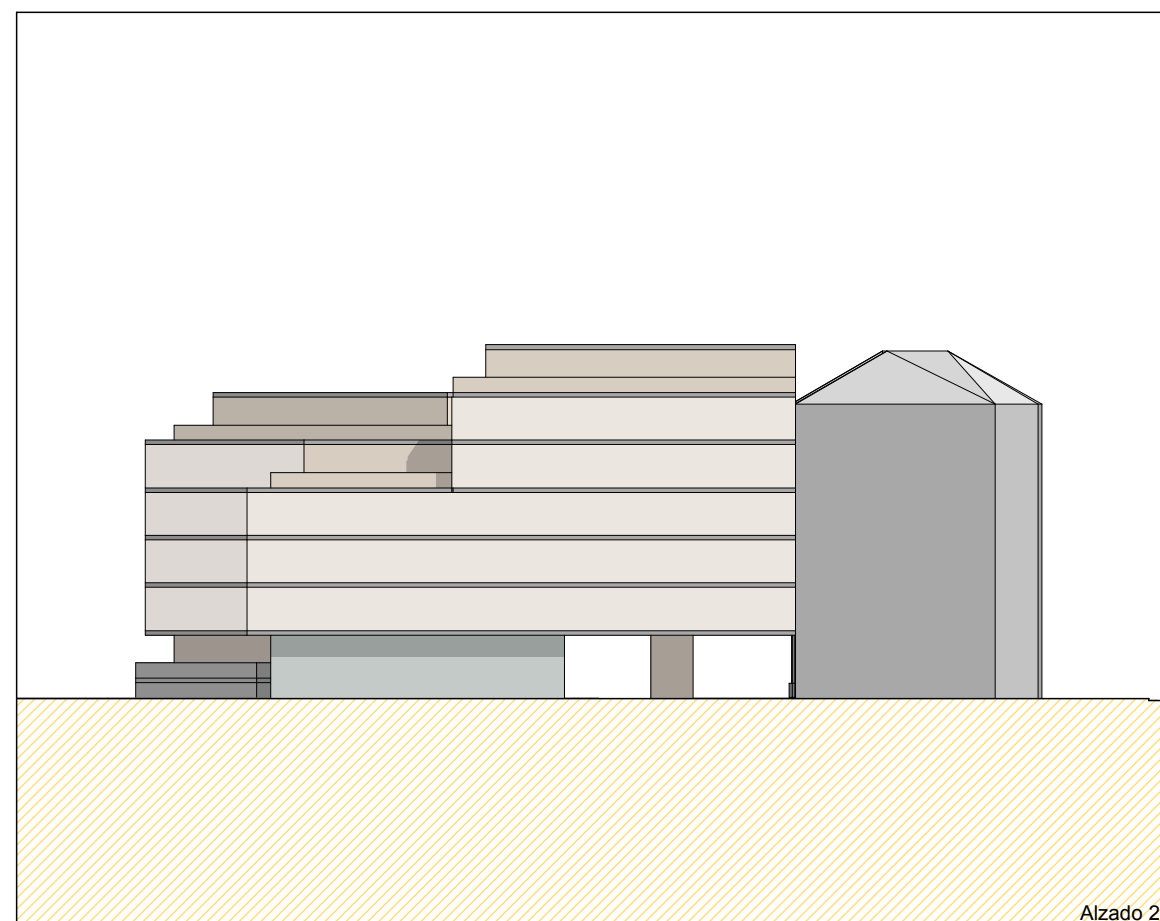

Alzado 2

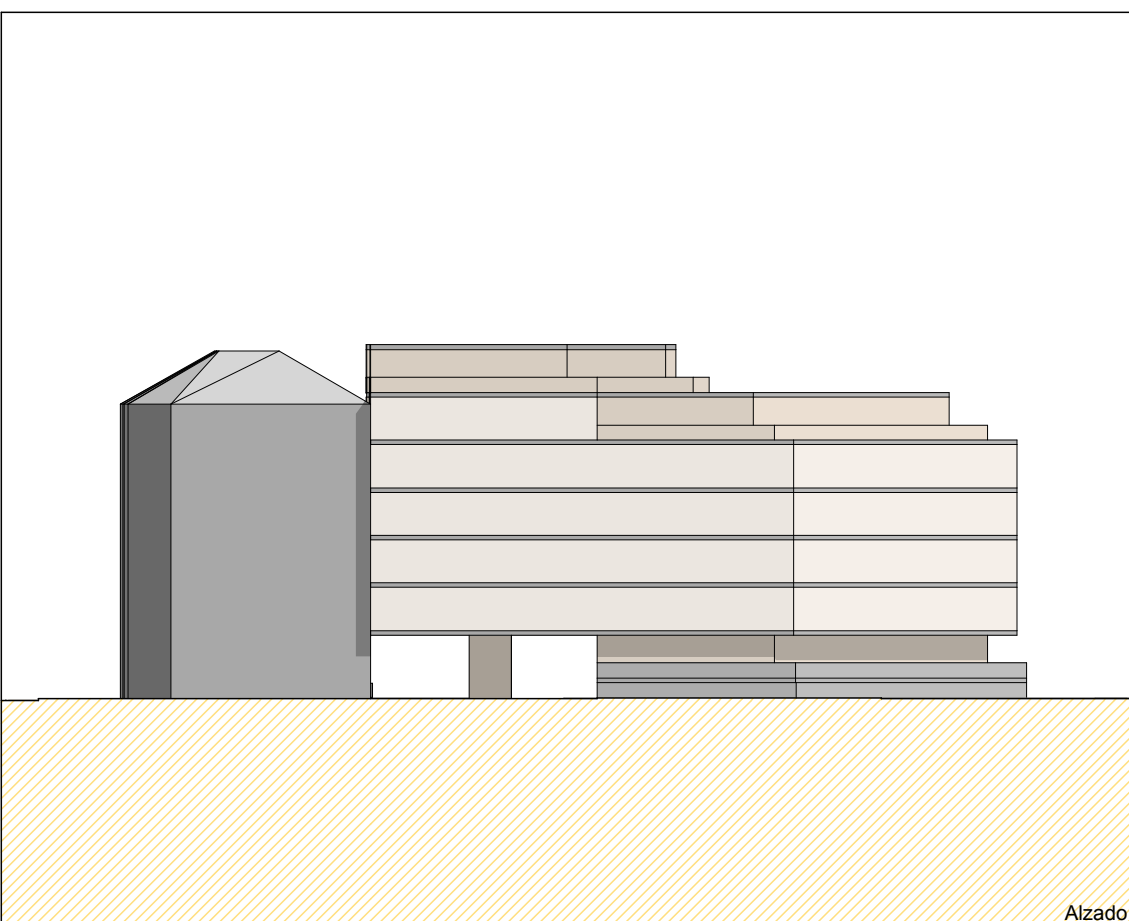

Alzado 3

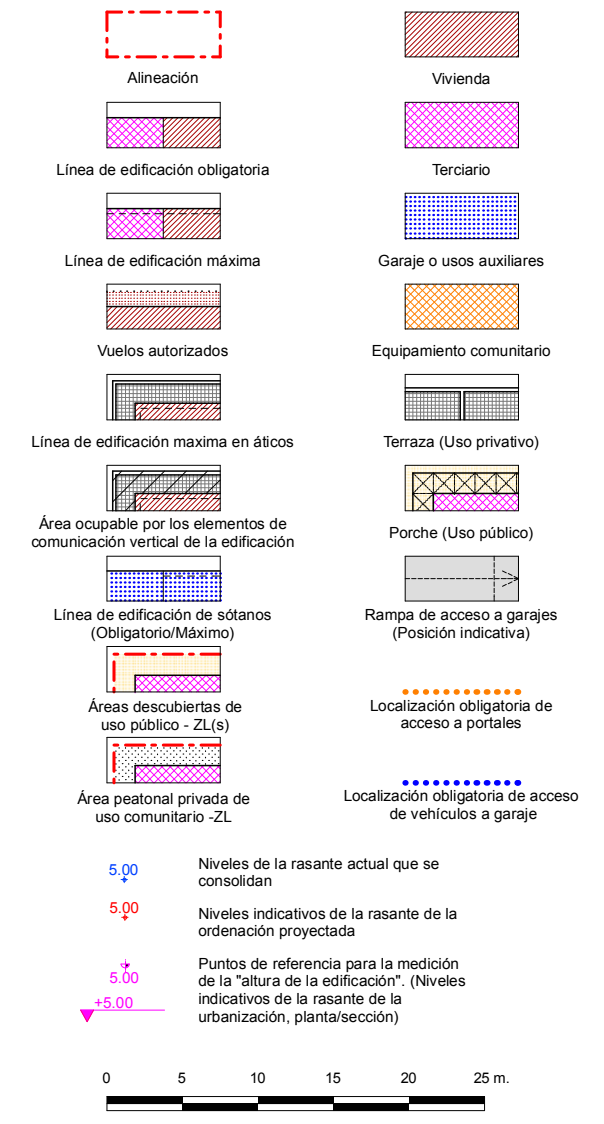

NOTA: La disposición de módulos de edificación -longitud del frente edificable y nº de los mismos- y, los límites que separan los distintos usos definidos, podrán reajustarse cumplimentando las condiciones genéricas de regulación de la forma de la edificación y las edificabilidades por usos establecidas en la presente Norma Particular.

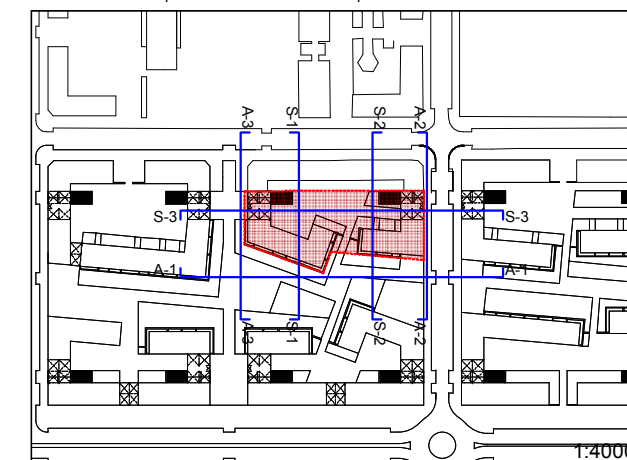

Artículo 576. Zonas "R"
5. Gráficos
PARCELA "R.5"
Escala: 1/500
5. Alzados

DOCUMENTO "C. DOCUMENTACIÓN NORMATIVA"

C.2 Documentación que sustituye a los documentos del P.G.O.U.

0.2 VOLUMEN DE NORMATIVA / LIBRO SEXTO / TÍTULO III / CAPÍTULO 3 / SECCIÓN PRIMERA

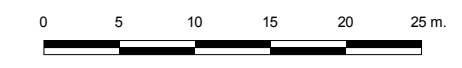
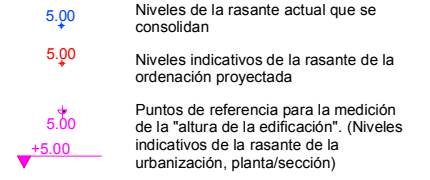
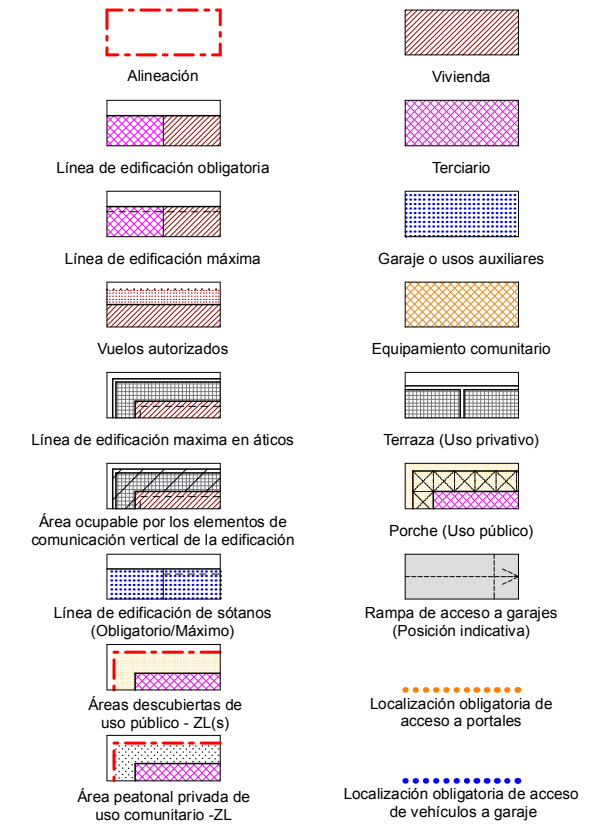
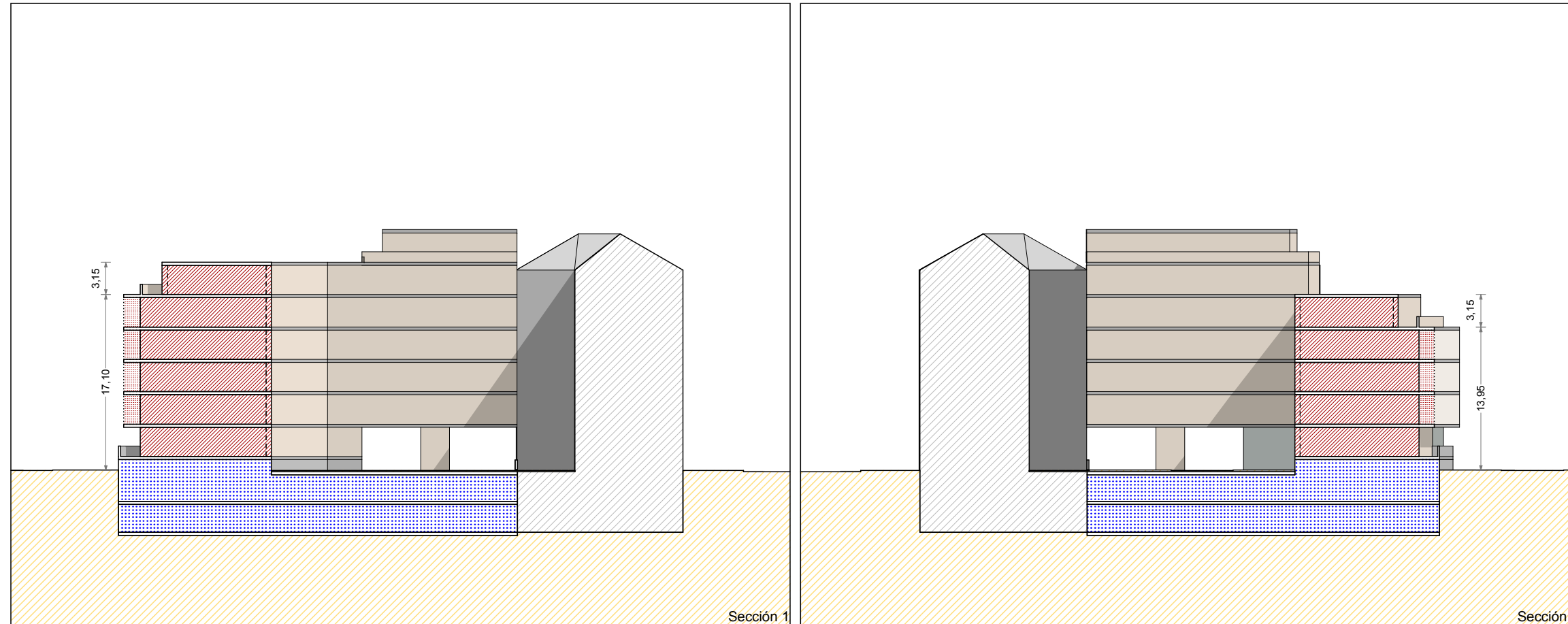

NOTA: La disposición de módulos de edificación -longitud del frente edificable y nº de los mismos- y los límites que separan los distintos usos definidos, podrán reajustarse cumplimentando las condiciones genéricas de regulación de la forma de la edificación y las edificabilidades por usos establecidas en la presente Norma Particular.

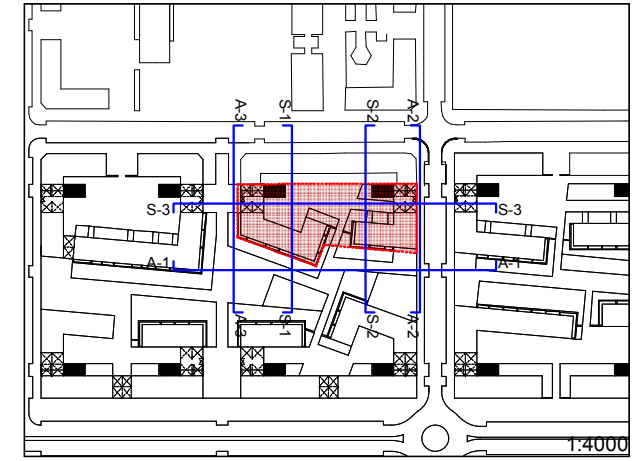
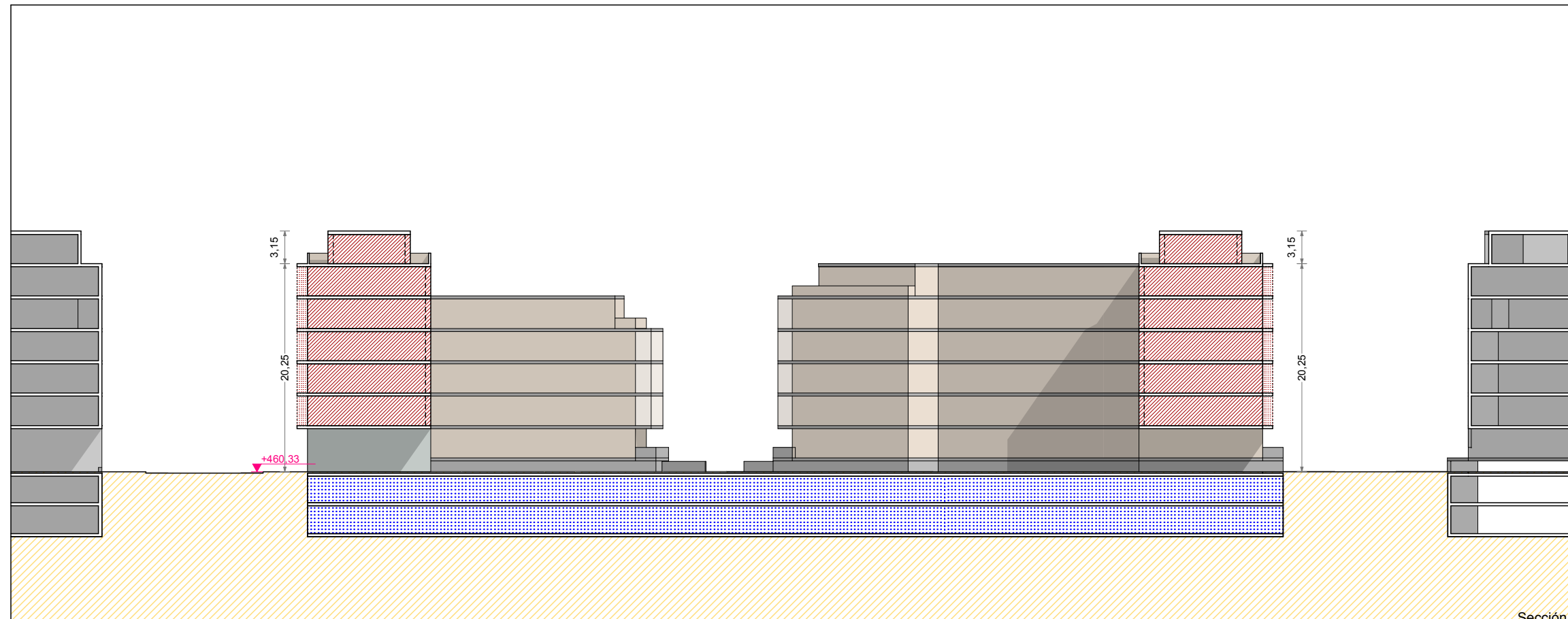

Artículo 576. Zonas "R"
5. Gráficos
PARCELA "R.5"
6. Secciones
Escala:
1/500

DOCUMENTO "C. DOCUMENTACIÓN NORMATIVA"

C.2 Documentación que sustituye a los documentos del P.G.O.U.

0.2 VOLUMEN DE NORMATIVA / LIBRO SEXTO / TÍTULO III / CAPÍTULO 3 / SECCIÓN PRIMERA

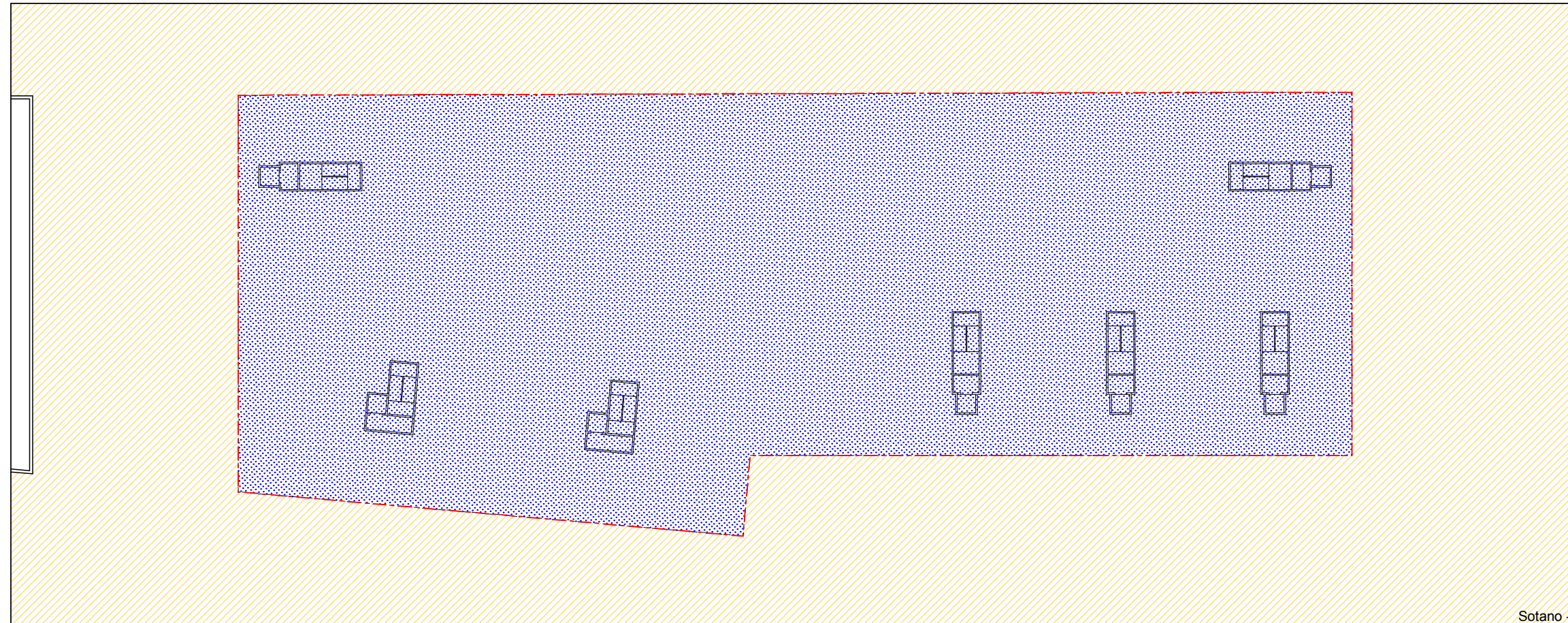

Sotano -2

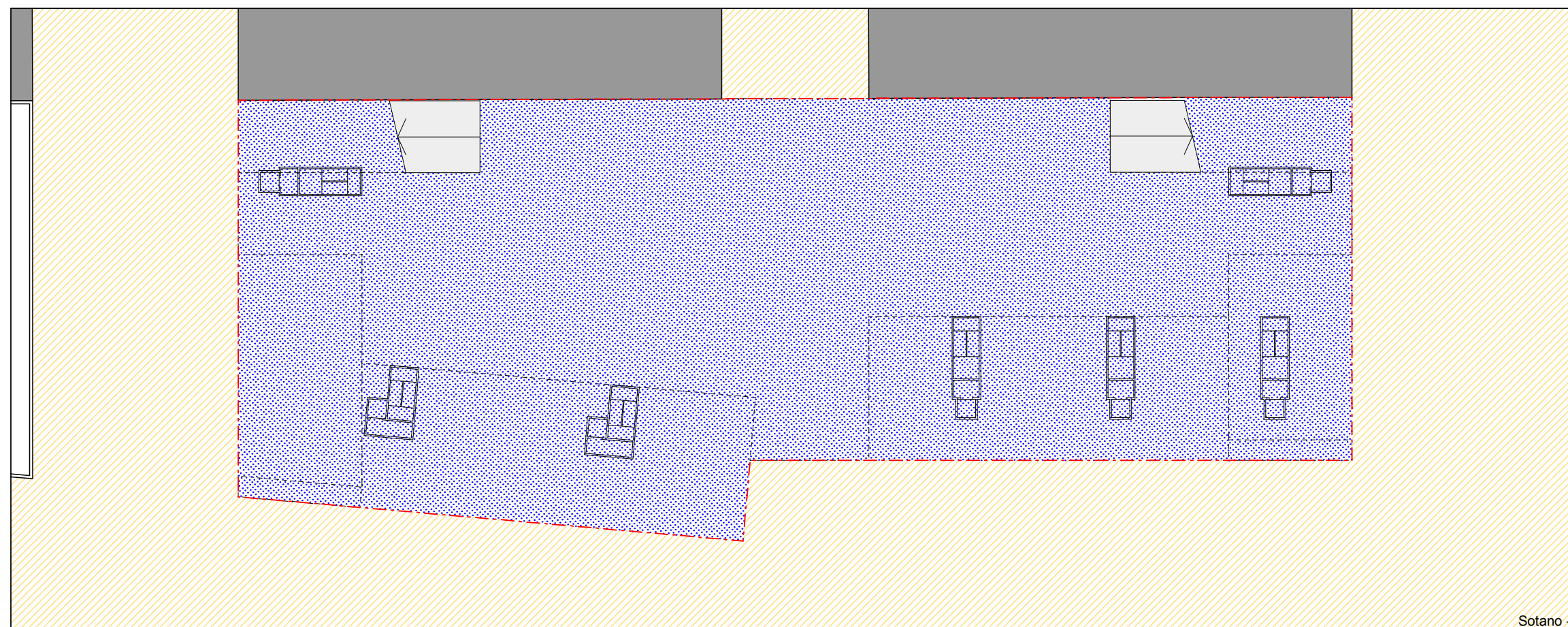

Sotano -1

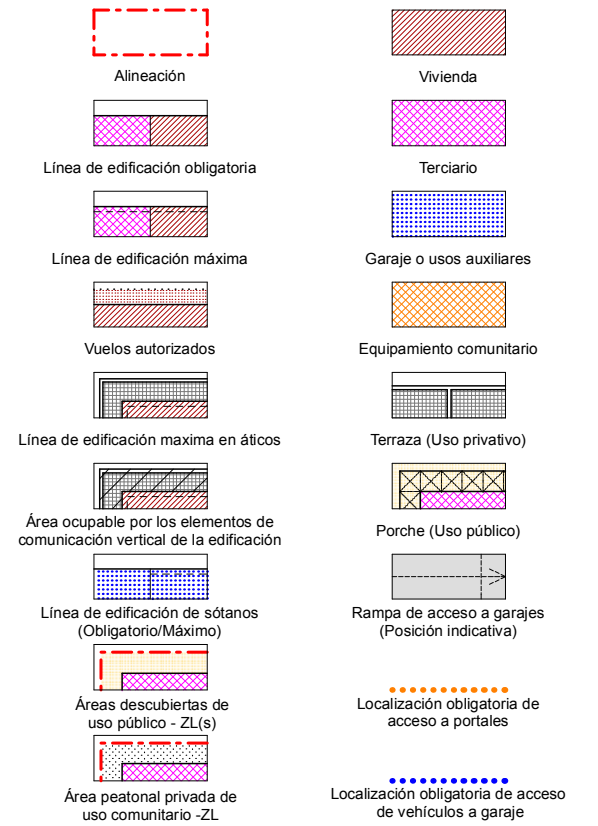

5.00 Niveles de la rasante actual que se consolidan
 5.00 Niveles indicativos de la rasante de la ordenación proyectada
 +5.00 Puntos de referencia para la medición de la "altura de la edificación". (Niveles indicativos de la rasante de la urbanización, planta/sección)
 +5.00

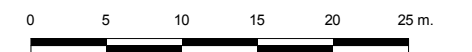

NOTA: La disposición de módulos de edificación -longitud del frente edificable y nº de los mismos- y los límites que separan los distintos usos definidos, podrán reajustarse cumplimentando las condiciones genéricas de regulación de la forma de la edificación y las edificabilidades por usos establecidas en la presente Norma Particular.

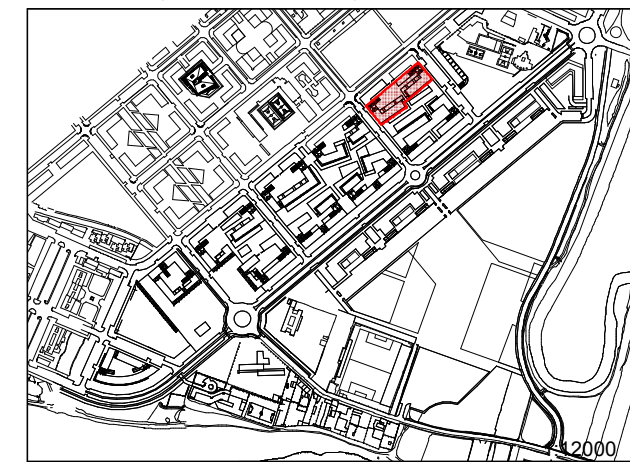

Artículo 576. Zonas "R"

5. Gráficos

PARCELA "R.6"

1. Sótanos -1 y -2

Escala:

1/500

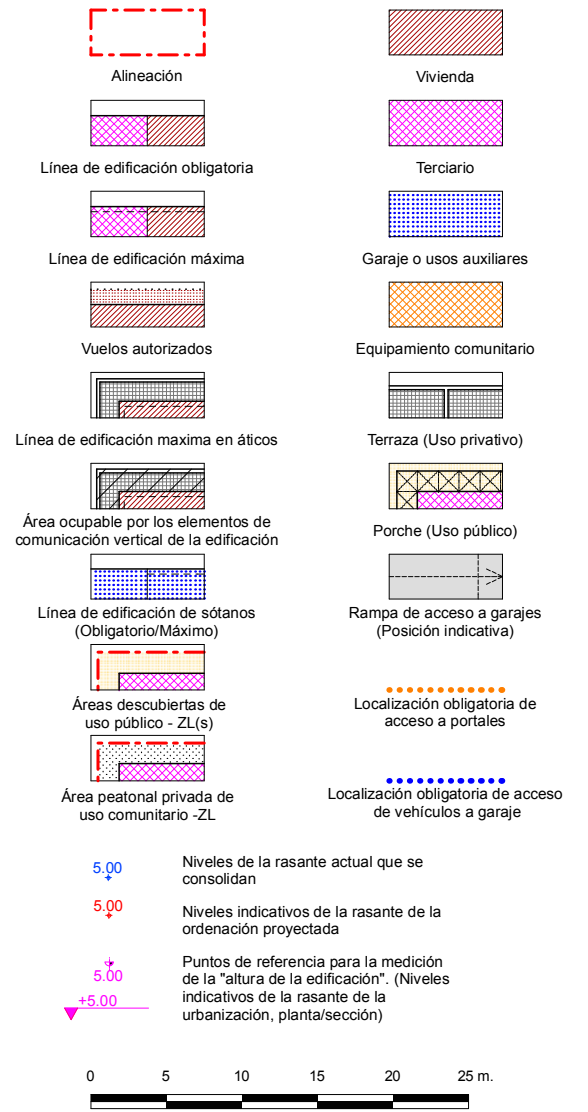
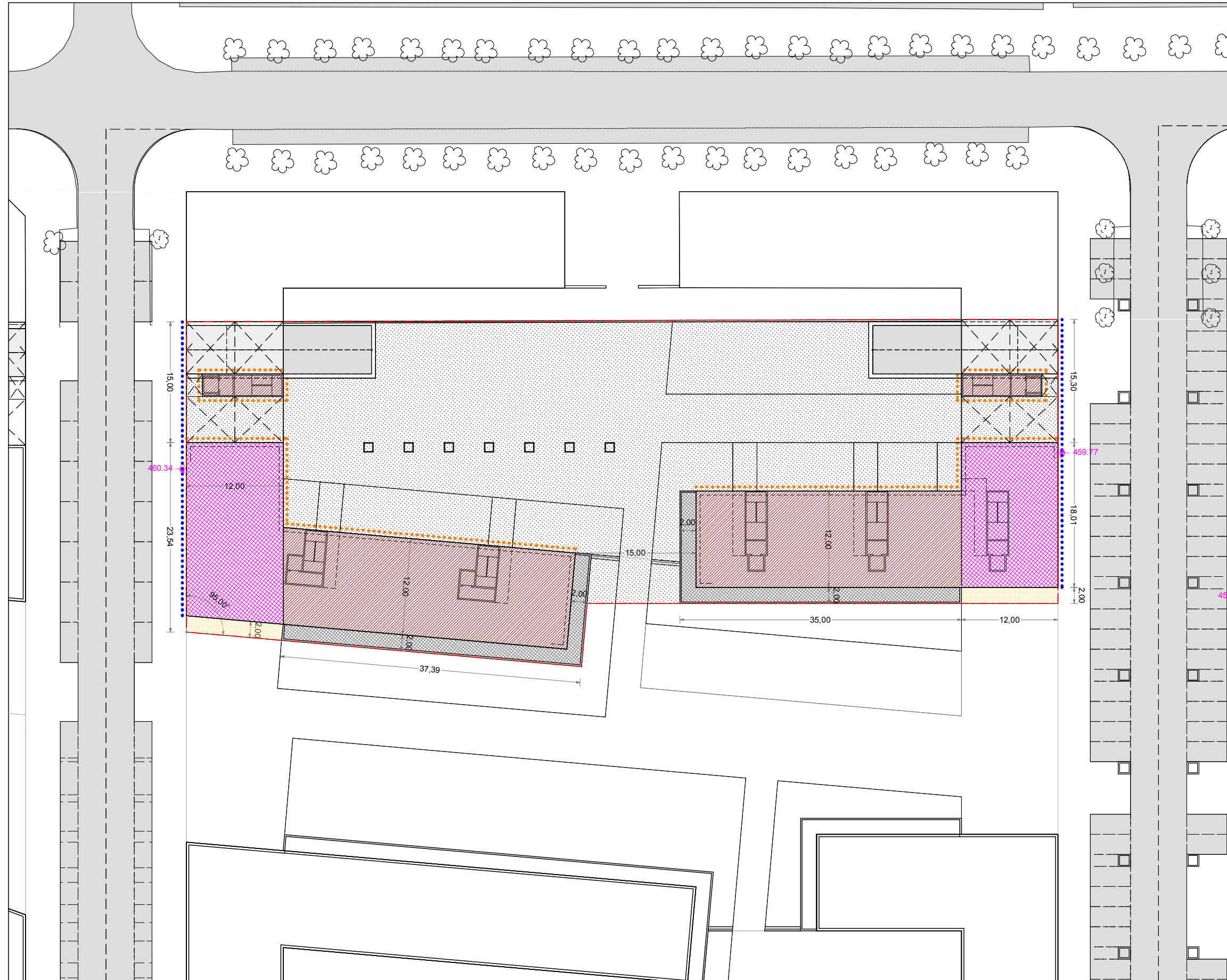

NOTA: La disposición de módulos de edificación -longitud del frente edificable y nº de los mismos- y, los límites que separan los distintos usos definidos, podrán reajustarse cumplimentando las condiciones genéricas de regulación de la forma de la edificación y las edificabilidades por usos establecidas en la presente Norma Particular.

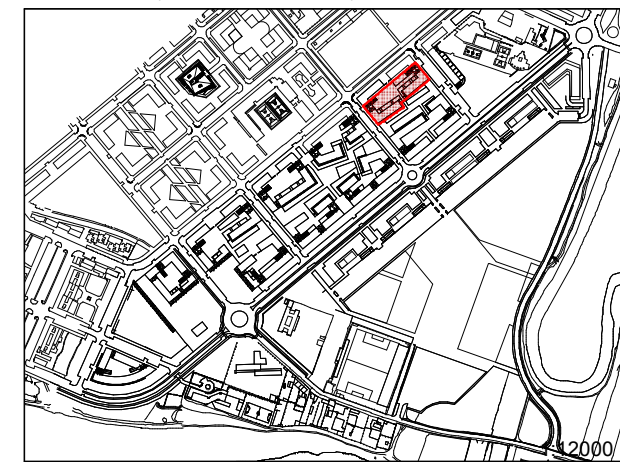

Artículo 576. Zonas "R"

5. Gráficos

PARCELA "R.6"

2. Planta baja

Escala:

1/500

DOCUMENTO "C. DOCUMENTACIÓN NORMATIVA"

C.2 Documentación que sustituye a los documentos del P.G.O.U.

0.2 VOLUMEN DE NORMATIVA / LIBRO SEXTO / TÍTULO III / CAPÍTULO 3 / SECCIÓN PRIMERA

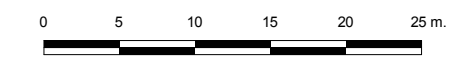
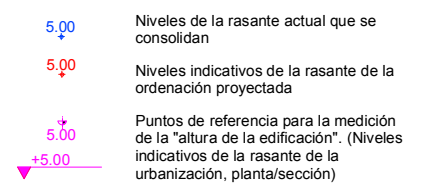
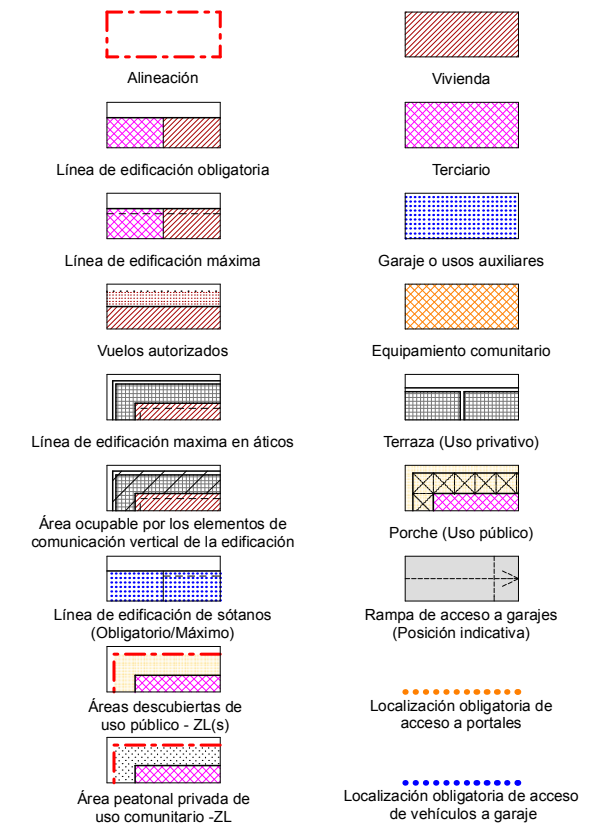
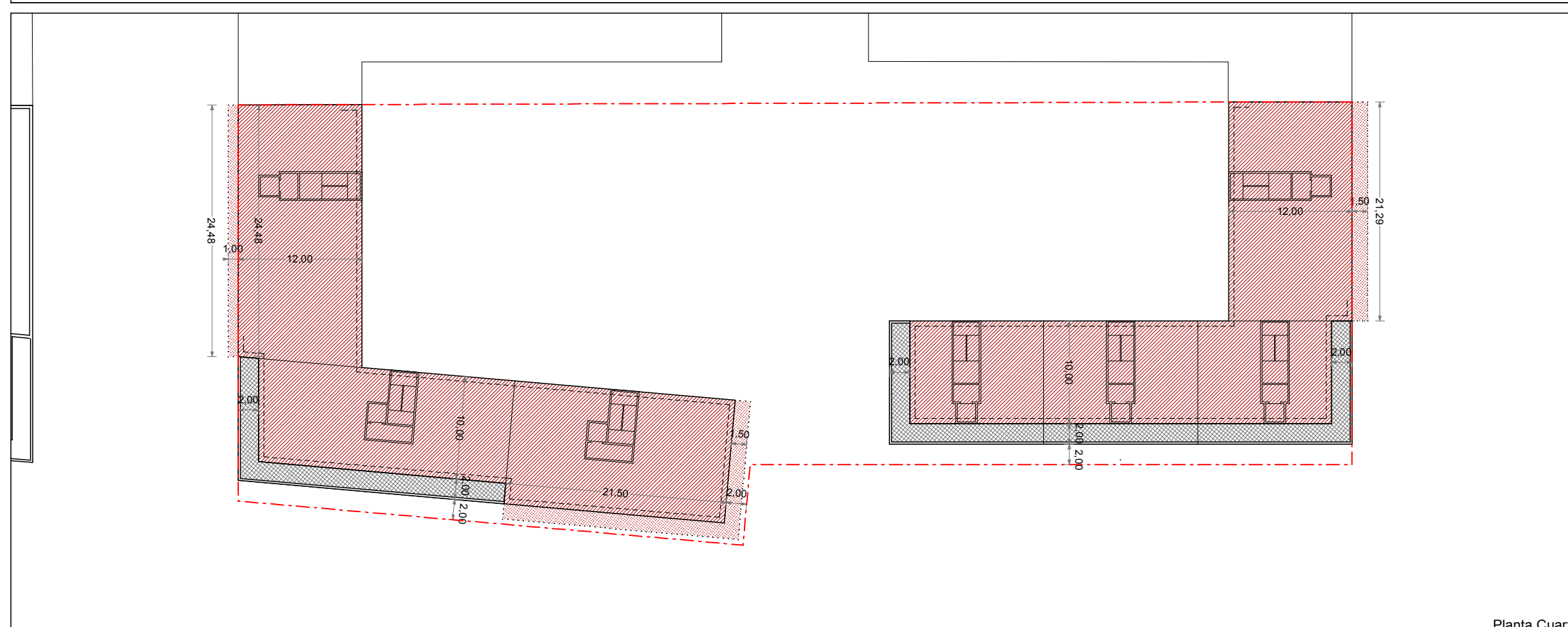

NOTA: La disposición de módulos de edificación -longitud del frente edificable y nº de los mismos- y los límites que separan los distintos usos definidos, podrán reajustarse cumplimentando las condiciones genéricas de regulación de la forma de la edificación y las edificabilidades por usos establecidas en la presente Norma Particular.

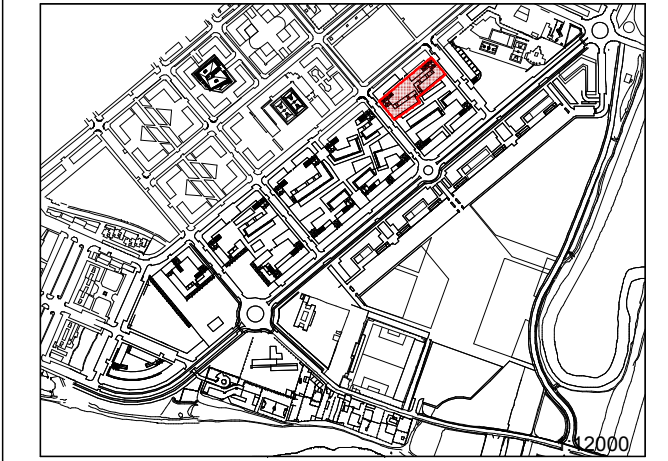

Artículo 576. Zonas "R"
5. Gráficos
PARCELA "R.6"
3. Plantas primera a tercera y planta cuarta

Escala:
 1/500

DOCUMENTO "C. DOCUMENTACIÓN NORMATIVA"

C.2 Documentación que sustituye a los documentos del P.G.O.U.

0.2 VOLUMEN DE NORMATIVA / LIBRO SEXTO / TÍTULO III / CAPÍTULO 3 / SECCIÓN PRIMERA

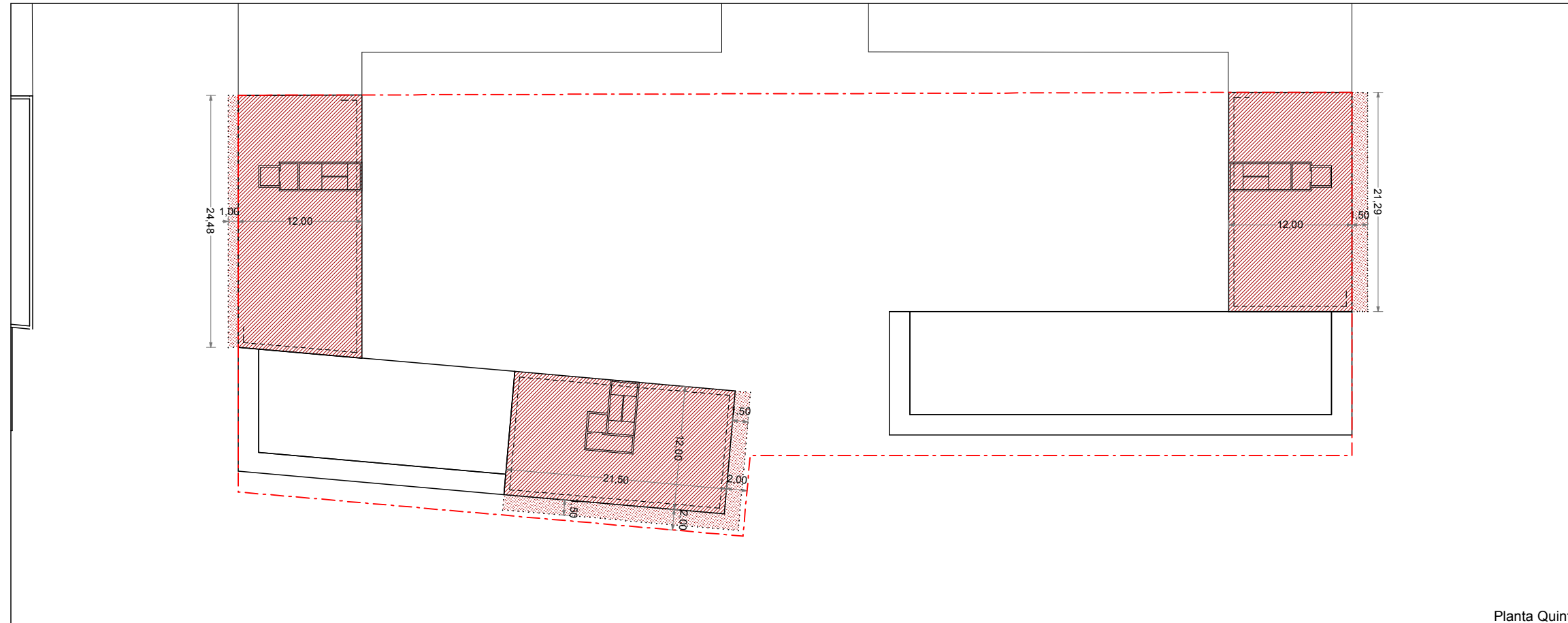

Planta Quinta

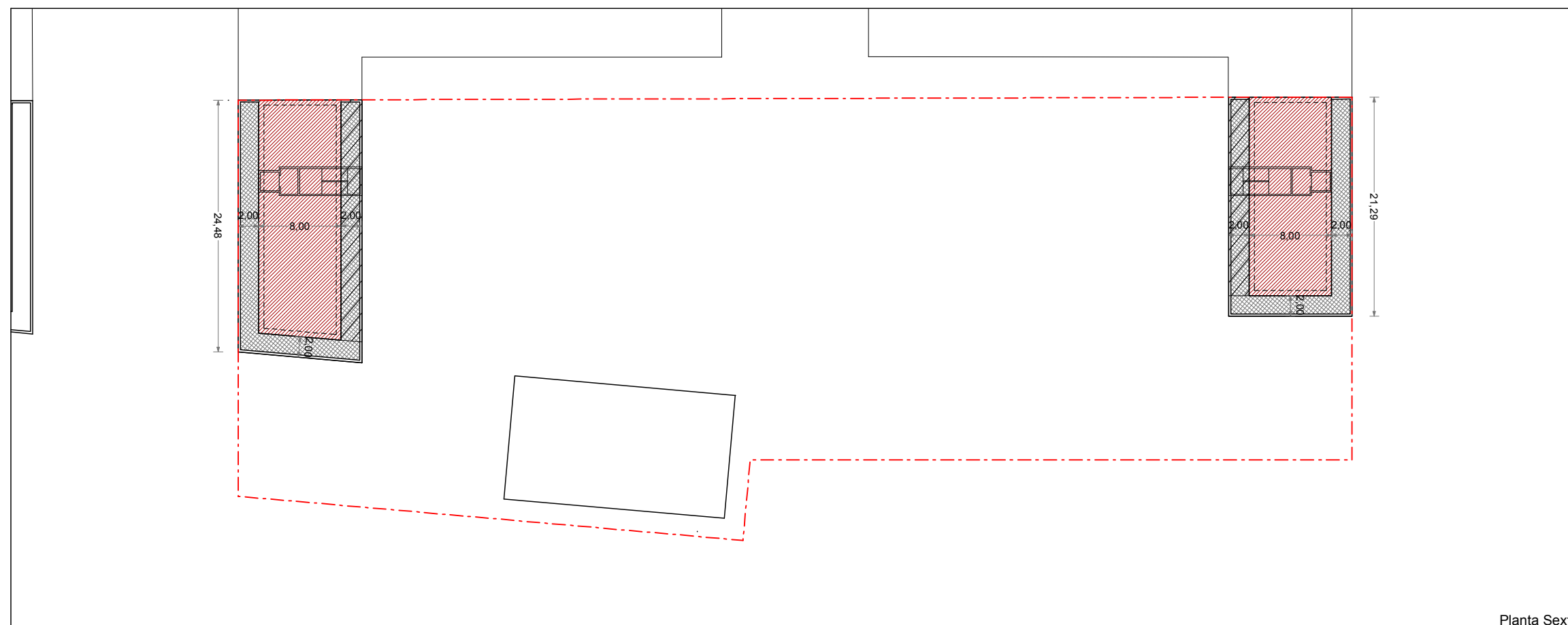

Planta Sexta

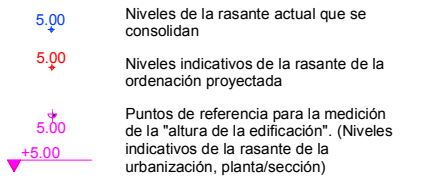
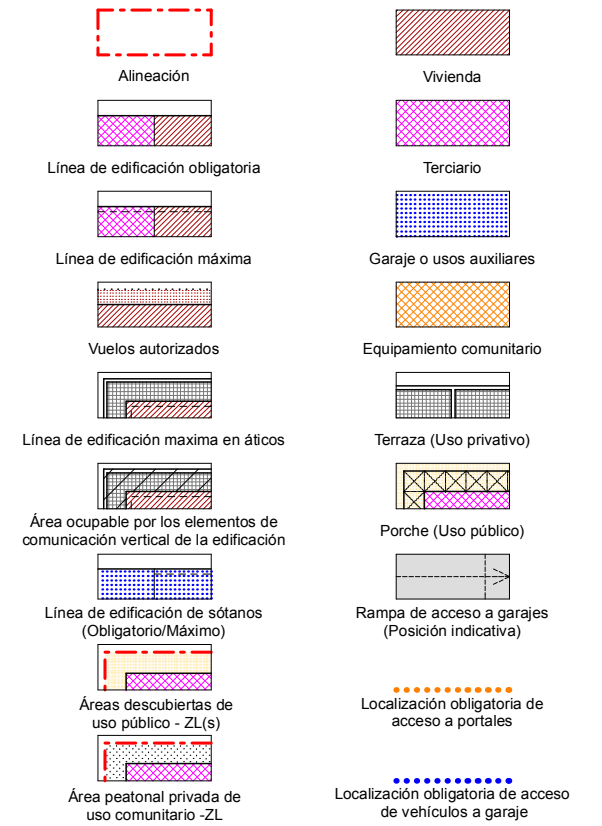

NOTA: La disposición de módulos de edificación -longitud del frente edificable y nº de los mismos- y los límites que separan los distintos usos definidos, podrán reajustarse cumplimentando las condiciones genéricas de regulación de la forma de la edificación y las edificabilidades por usos establecidas en la presente Norma Particular.

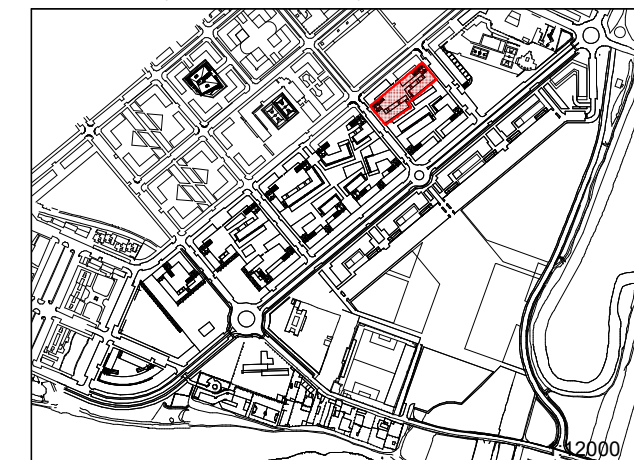

Artículo 576. Zonas "R"

5. Gráficos

PARCELA "R.6"

4. Plantas quinta y sexta

Escala:

1/500

DOCUMENTO "C. DOCUMENTACIÓN NORMATIVA"
C.2 Documentación que sustituye a los documentos del P.G.O.U.
0.2 VOLUMEN DE NORMATIVA / LIBRO SEXTO / TÍTULO III / CAPÍTULO 3 / SECCIÓN PRIMERA

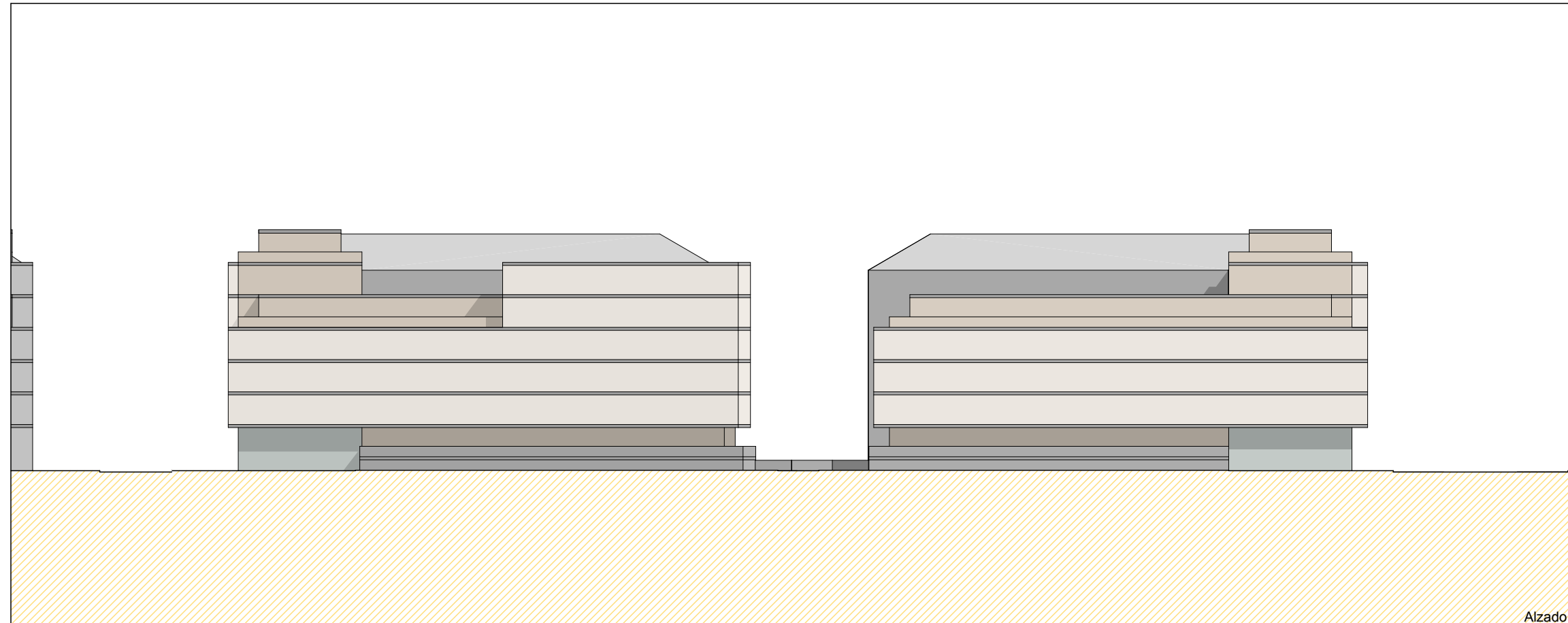

Alzado 1

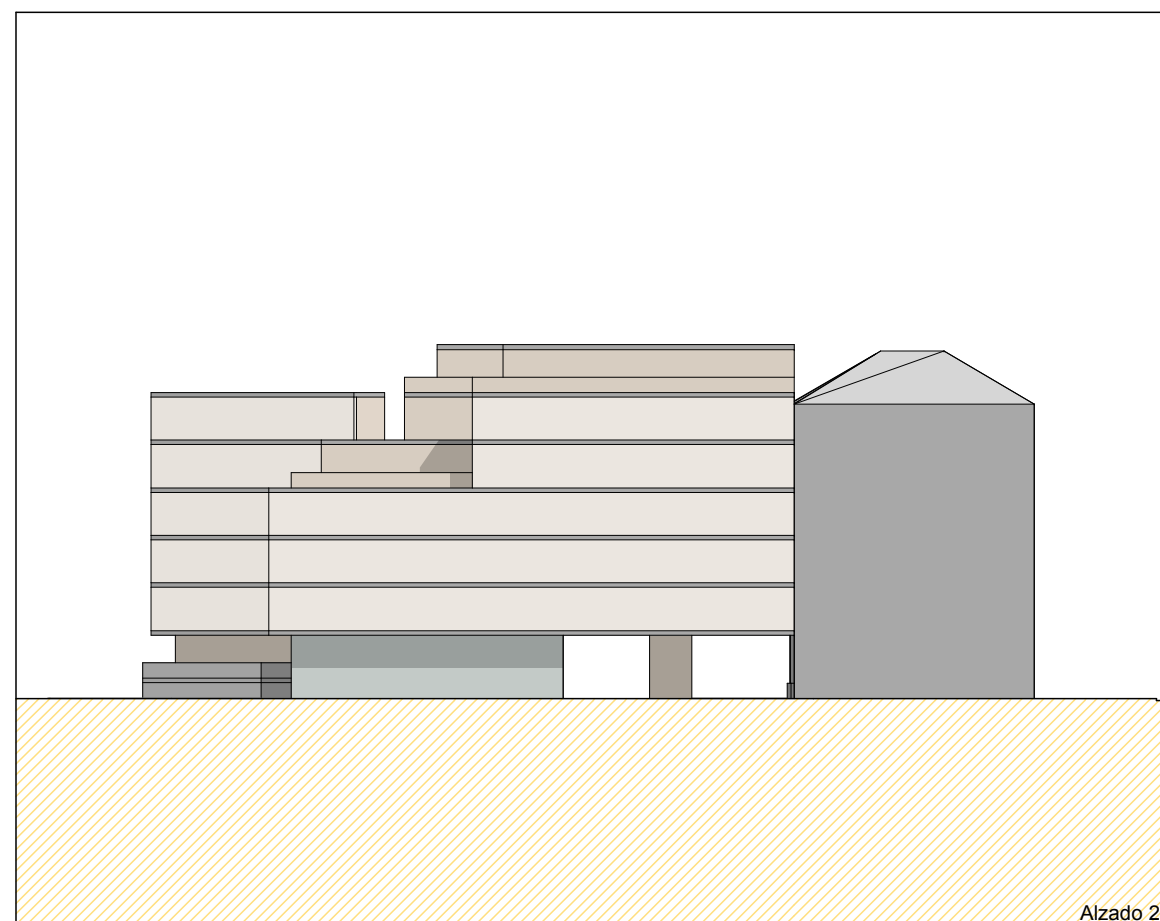

Alzado 2

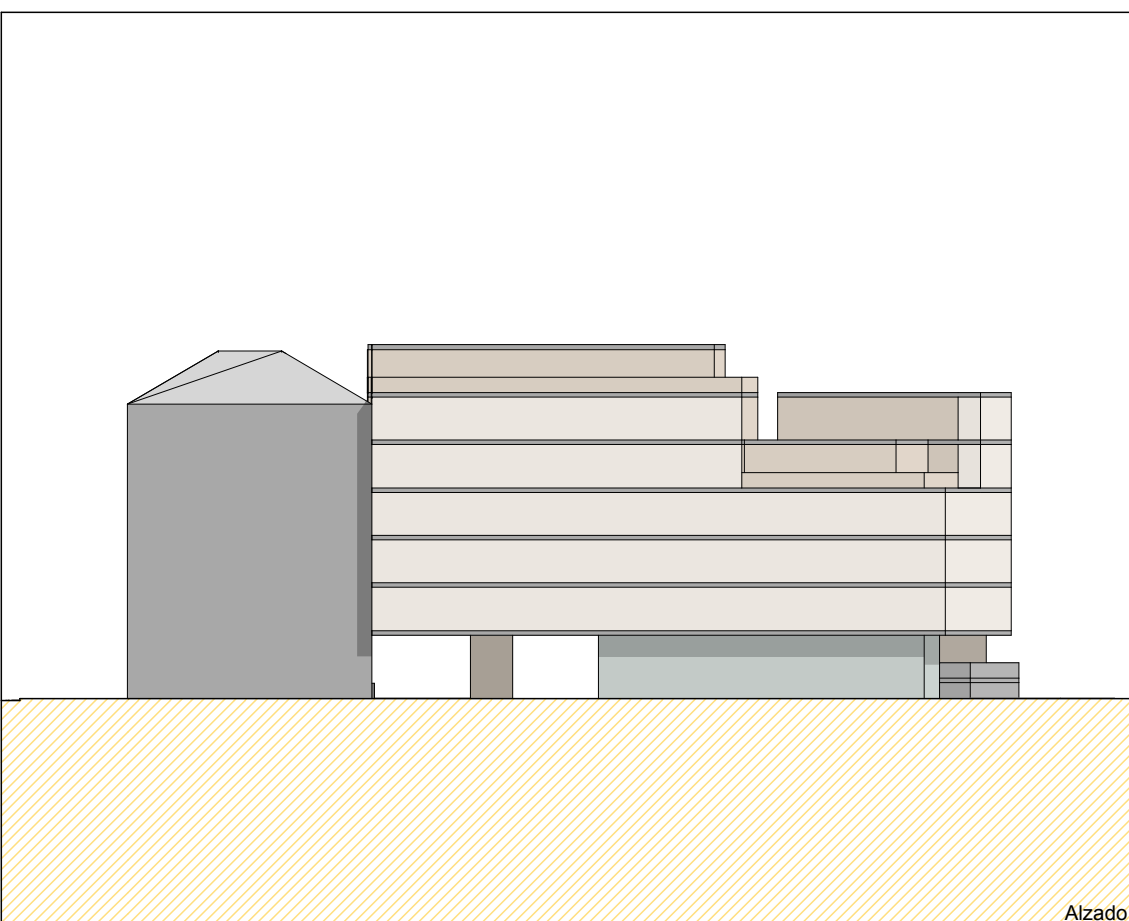

Alzado 3

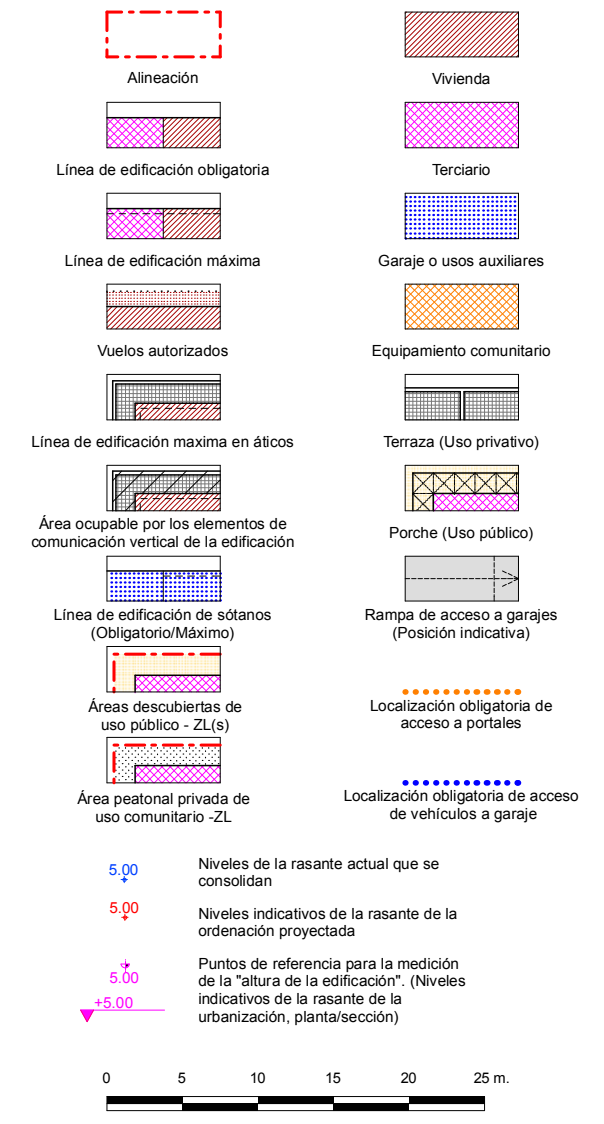

NOTA: La disposición de módulos de edificación -longitud del frente edificable y nº de los mismos- y los límites que separan los distintos usos definidos, podrán reajustarse cumplimentando las condiciones genéricas de regulación de la forma de la edificación y las edificabilidades por usos establecidas en la presente Norma Particular.

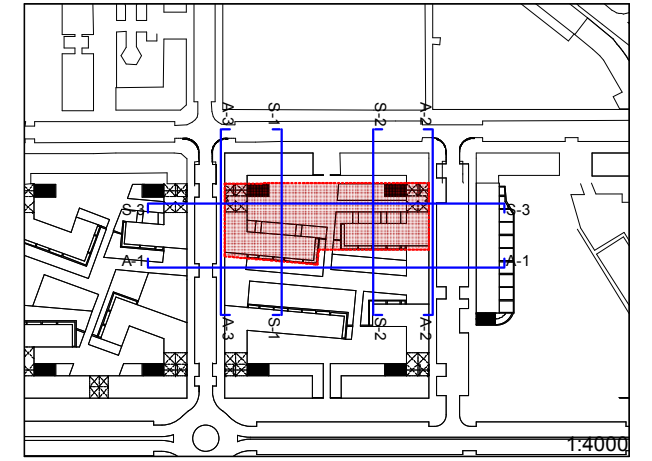

Artículo 576. Zonas "R"
5. Gráficos
PARCELA "R.6"
5. Alzados

Escala:
1/500

DOCUMENTO "C. DOCUMENTACIÓN NORMATIVA"

C.2 Documentación que sustituye a los documentos del P.G.O.U.

0.2 VOLUMEN DE NORMATIVA / LIBRO SEXTO / TÍTULO III / CAPÍTULO 3 / SECCIÓN PRIMERA

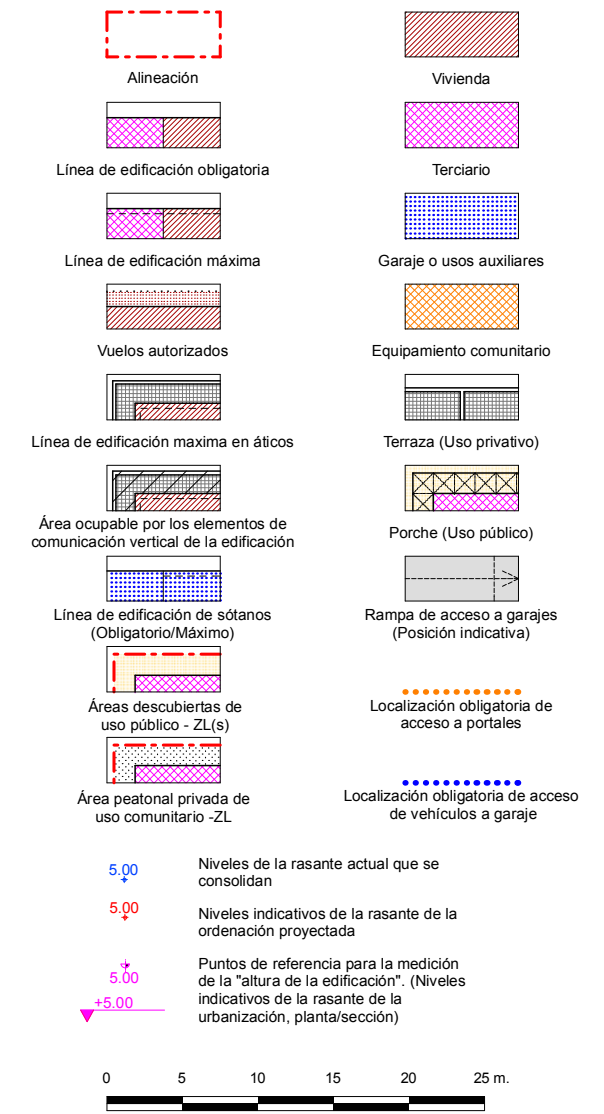
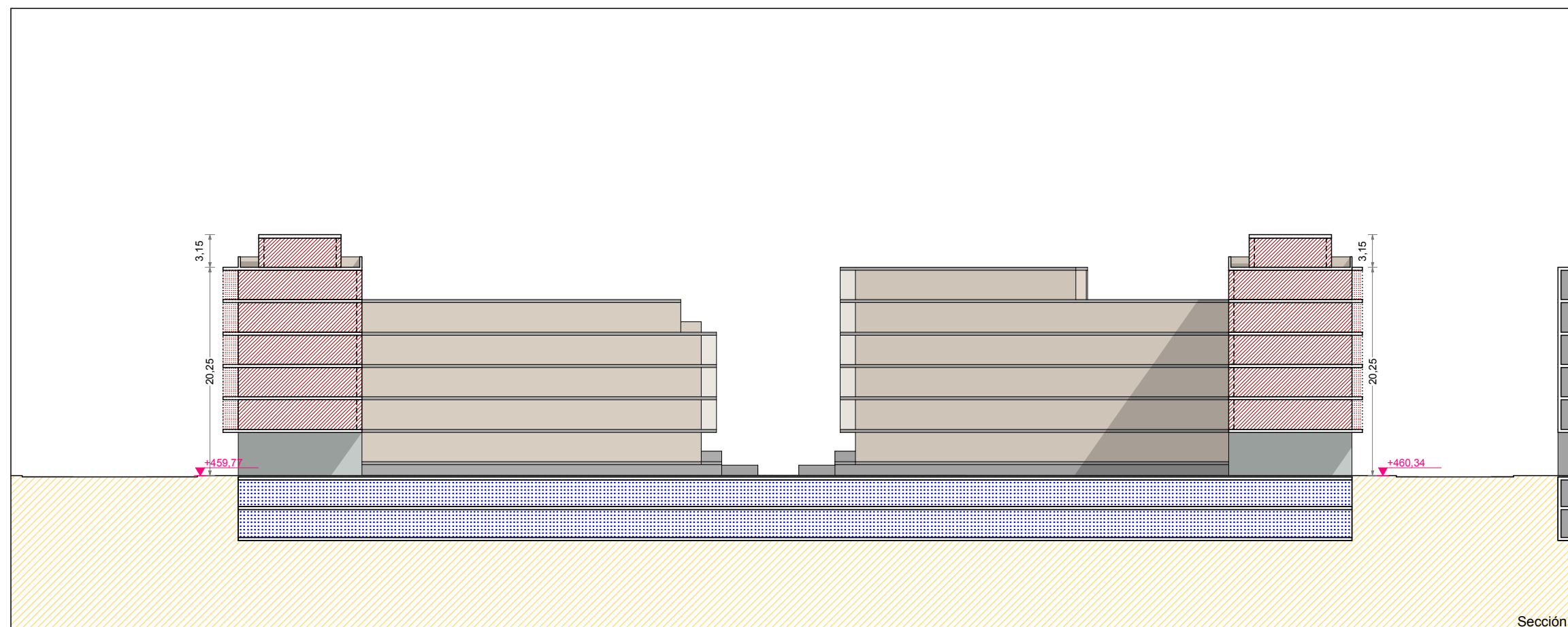
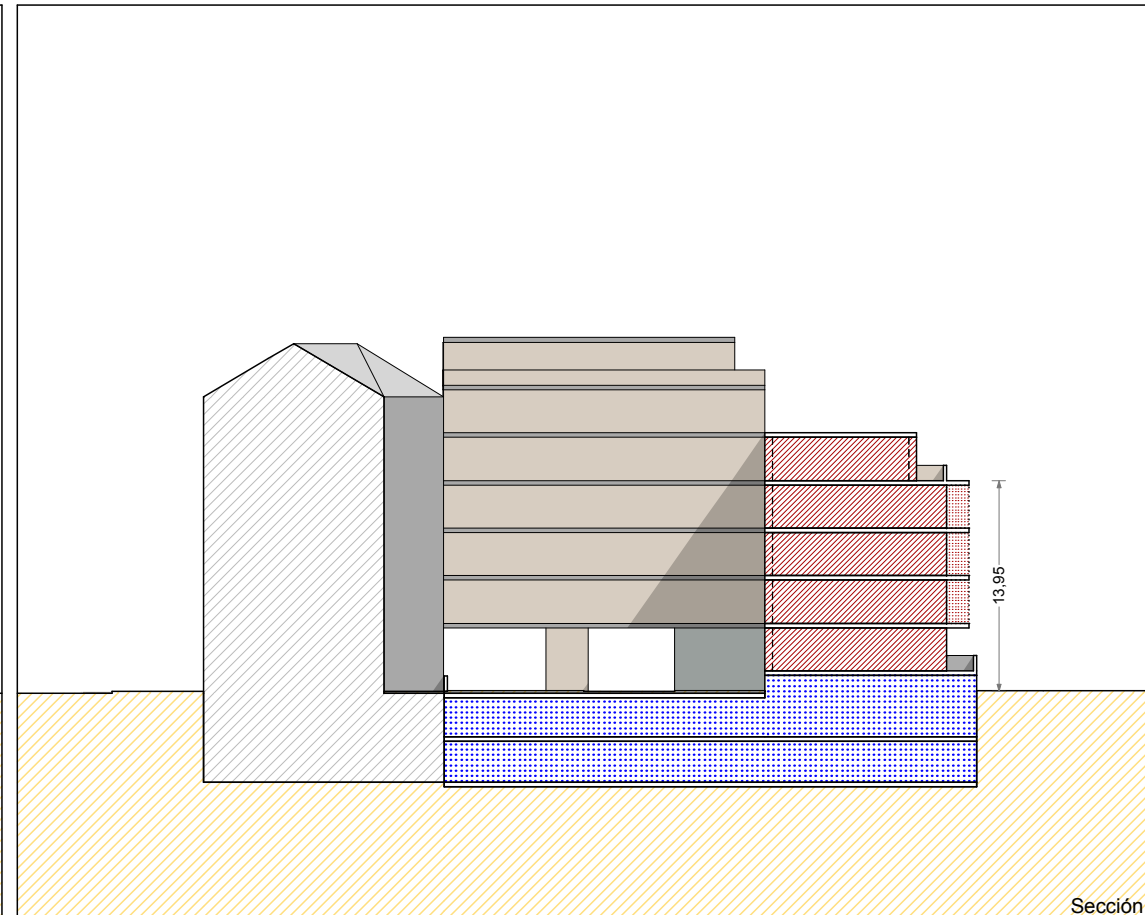
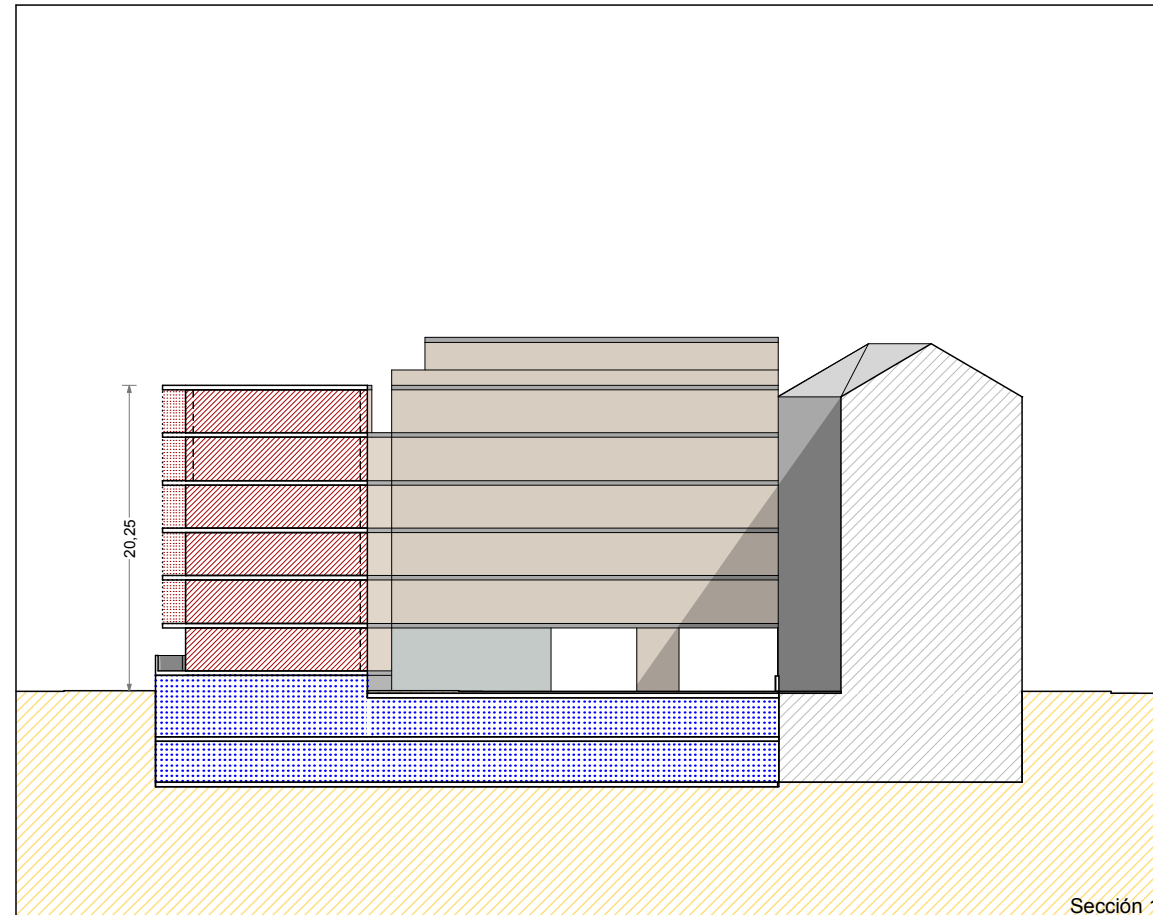

NOTA: La disposición de módulos de edificación -longitud del frente edificable y nº de los mismos- y los límites que separan los distintos usos definidos, podrán reajustarse cumplimentando las condiciones genéricas de regulación de la forma de la edificación y las edificabilidades por usos establecidas en la presente Norma Particular.

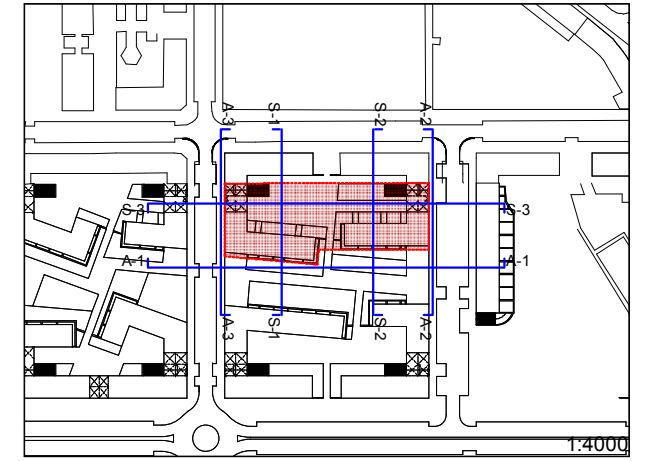

Artículo 576. Zonas "R"
5. Gráficos
PARCELA "R.6"
6. Secciones
Escala:
1/500