

DOCUMENTO "C. DOCUMENTACIÓN NORMATIVA"  
C.2 Documentación que sustituye a los documentos del P.G.O.U.  
0.2 VOLUMEN DE NORMATIVA / LIBRO SEXTO / TÍTULO III / CAPÍTULO 3 / SECCIÓN PRIMERA

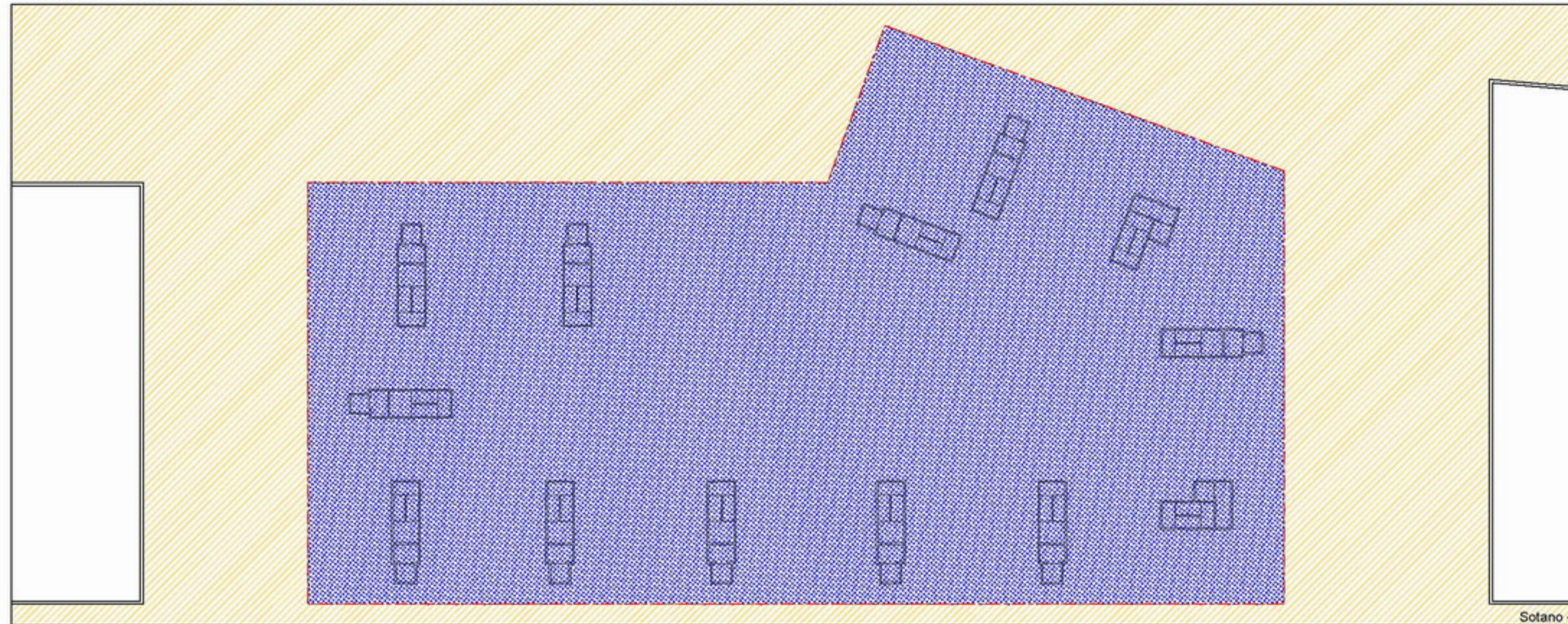

Sotano -2

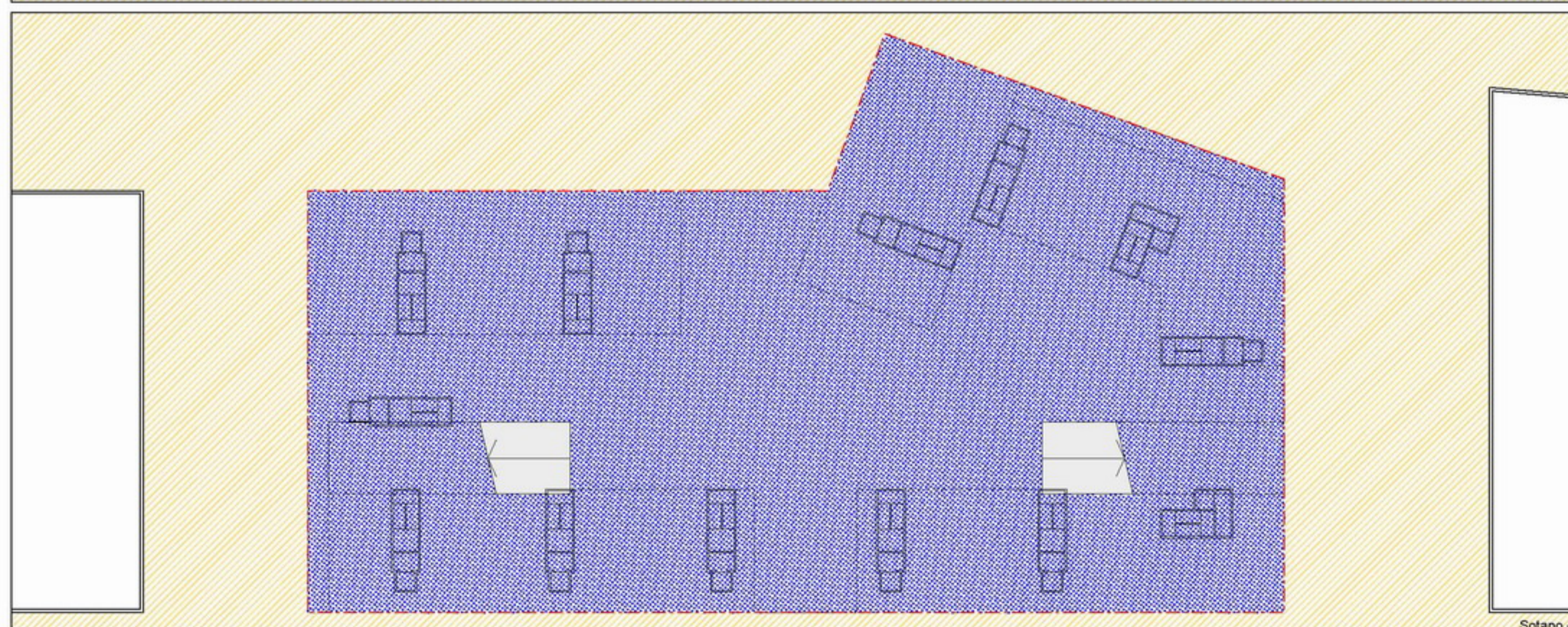

Sotano -1

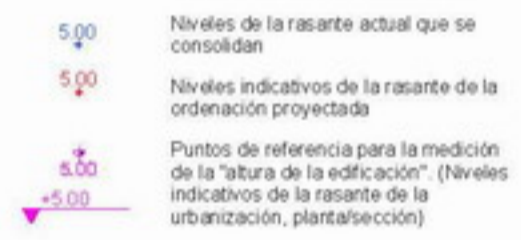
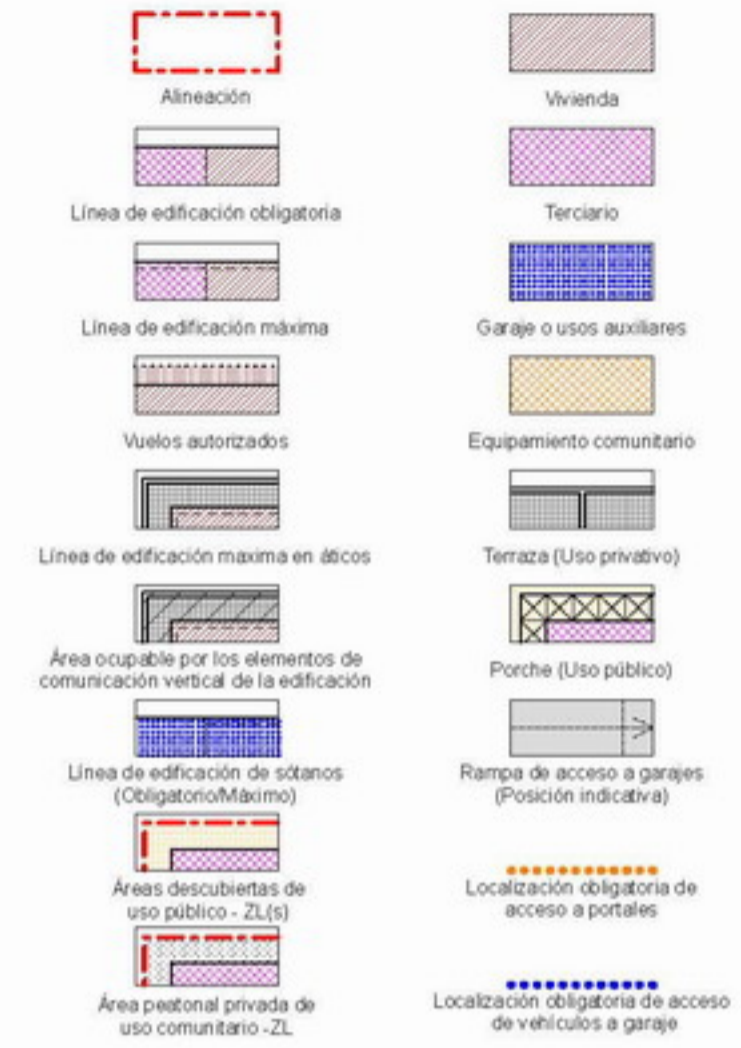



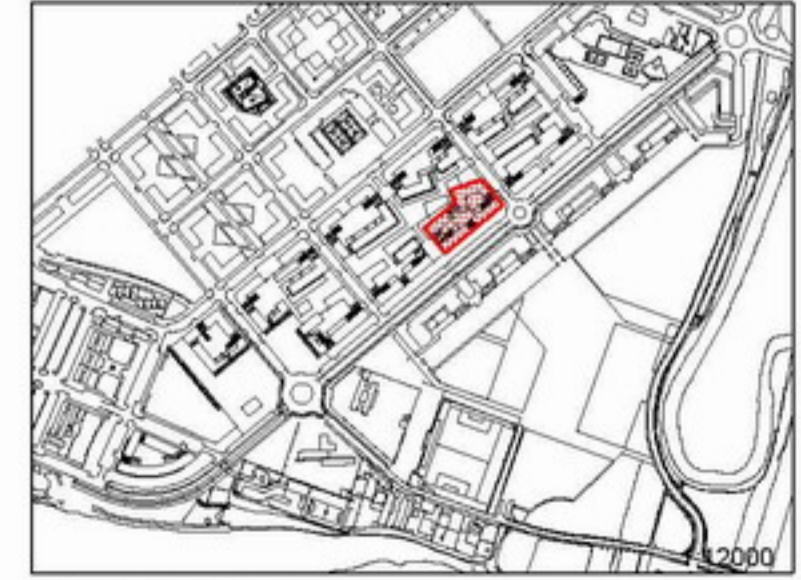





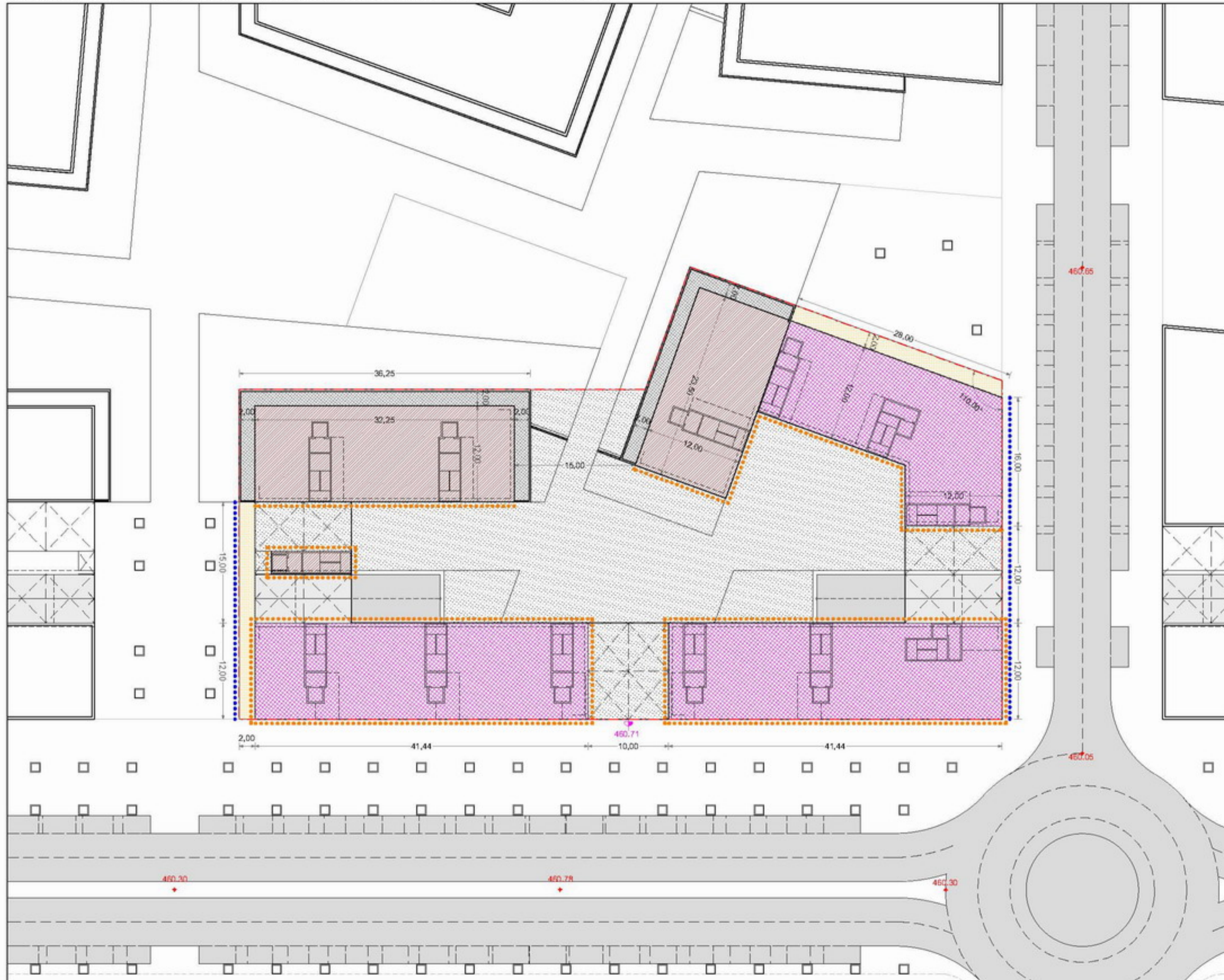







NOTA: La disposición de módulos de edificación -longitud del frente edificable y nº de los mismos- y los límites que separan los distintos usos definidos, podrán reajustarse cumplimentando las condiciones genéricas de regulación de la forma de la edificación y las edificabilidades por usos establecidas en la presente Norma Particular.

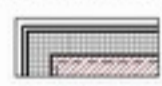

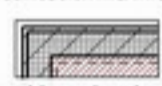
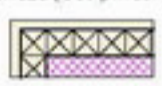
Artículo 576. Zonas "R"  
5. Gráficos  
PARCELA "R.10"  
1. Sótanos -1 y -2  
Escala:  
1/500

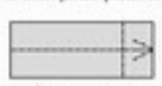
DOCUMENTO "C. DOCUMENTACIÓN NORMATIVA"  
C.2 Documentación que sustituye a los documentos del P.G.O.U.  
0.2 VOLUMEN DE NORMATIVA / LIBRO SEXTO / TÍTULO III / CAPÍTULO 3 / SECCIÓN PRIMERA



	Alineación		Vivienda
	Línea de edificación obligatoria		Terciario
	Línea de edificación máxima		Garaje o usos auxiliares
	Vuelos autorizados		Equipamiento comunitario
	Línea de edificación máxima en áticos		Terraza (Uso privado)
	Área ocupable por los elementos de comunicación vertical de la edificación		Porche (Uso público)
	Línea de edificación de sótanos (Obligatorio/Máximo)		Rampa de acceso a garajes (Posición indicativa)
	Áreas descubiertas de uso público - ZL(s)		Localización obligatoria de acceso a portales
	Área peatonal privada de uso comunitario - ZL		Localización obligatoria de acceso de vehículos a garaje

5,00 Niveles de la rasante actual que se consolidan  
5,00 Niveles indicativos de la rasante de la ordenación proyectada  
+5,00 Puntos de referencia para la medición de la "altura de la edificación" (Niveles indicativos de la rasante de la urbanización, plantasección)  
-5,00



NOTA: La disposición de módulos de edificación -longitud del frente edificable y nº de los mismos- y los límites que separan los distintos usos definidos, podrán reajustarse cumplimentando las condiciones genéricas de regulación de la forma de la edificación y las edificabilidades por usos establecidas en la presente Norma Particular.

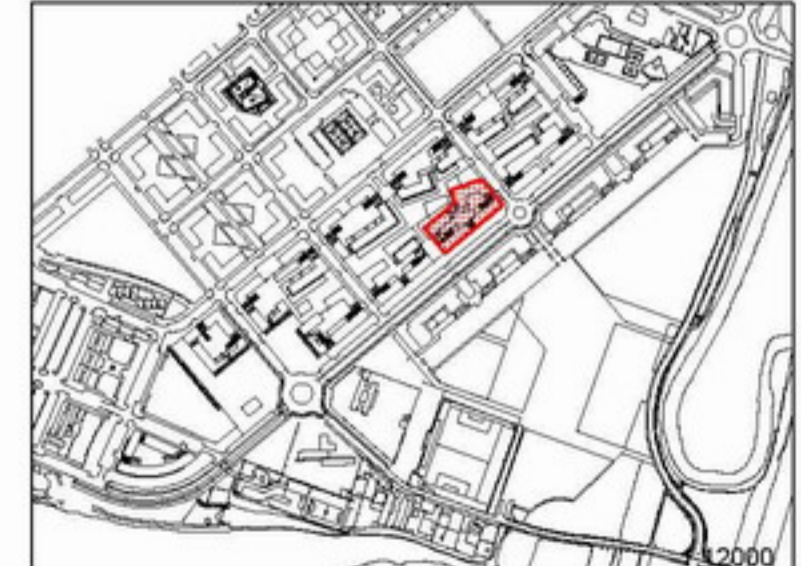

Artículo 576. Zonas "R"  
5. Gráficos  
**PARCELA "R.10"**  
2. Planta baja  
Escala:  
1/500

DOCUMENTO "C. DOCUMENTACIÓN NORMATIVA"  
C.2 Documentación que sustituye a los documentos del P.G.O.U.  
0.2 VOLUMEN DE NORMATIVA / LIBRO SEXTO / TÍTULO III / CAPÍTULO 3 / SECCIÓN PRIMERA

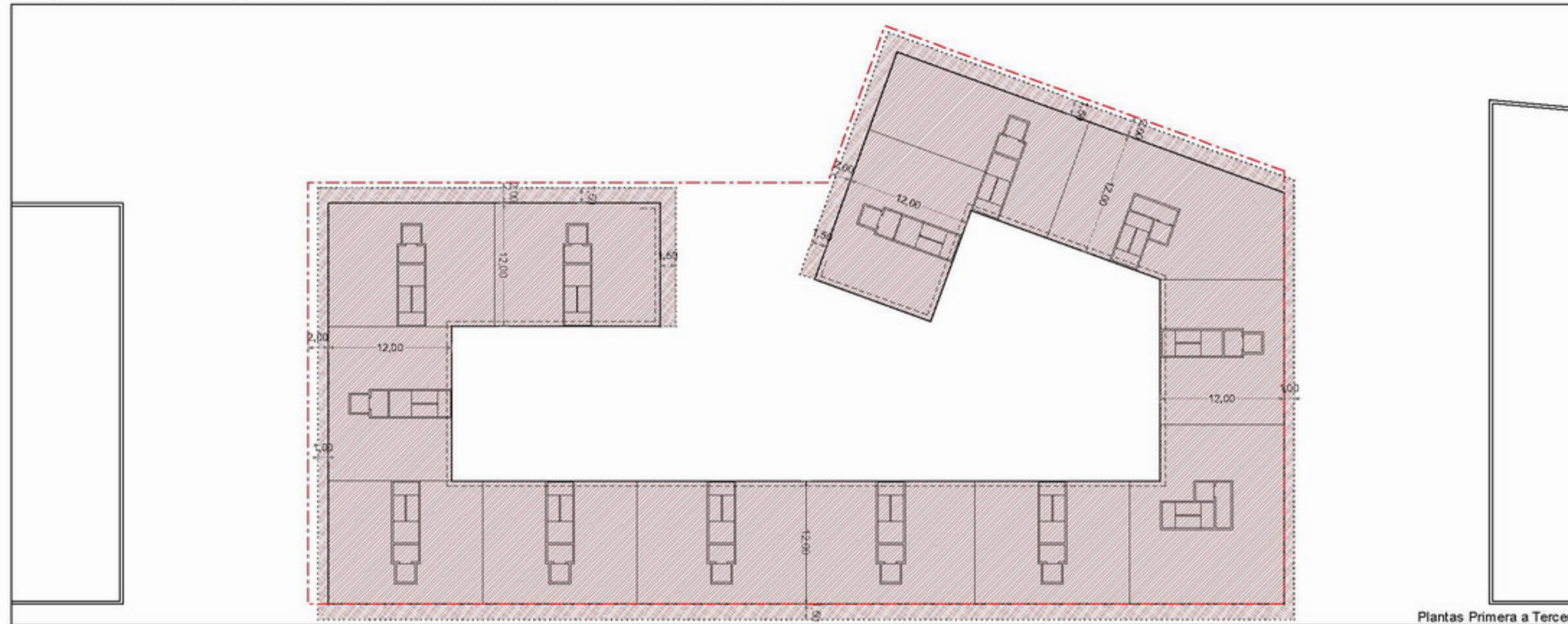

Plantas Primera a Tercera

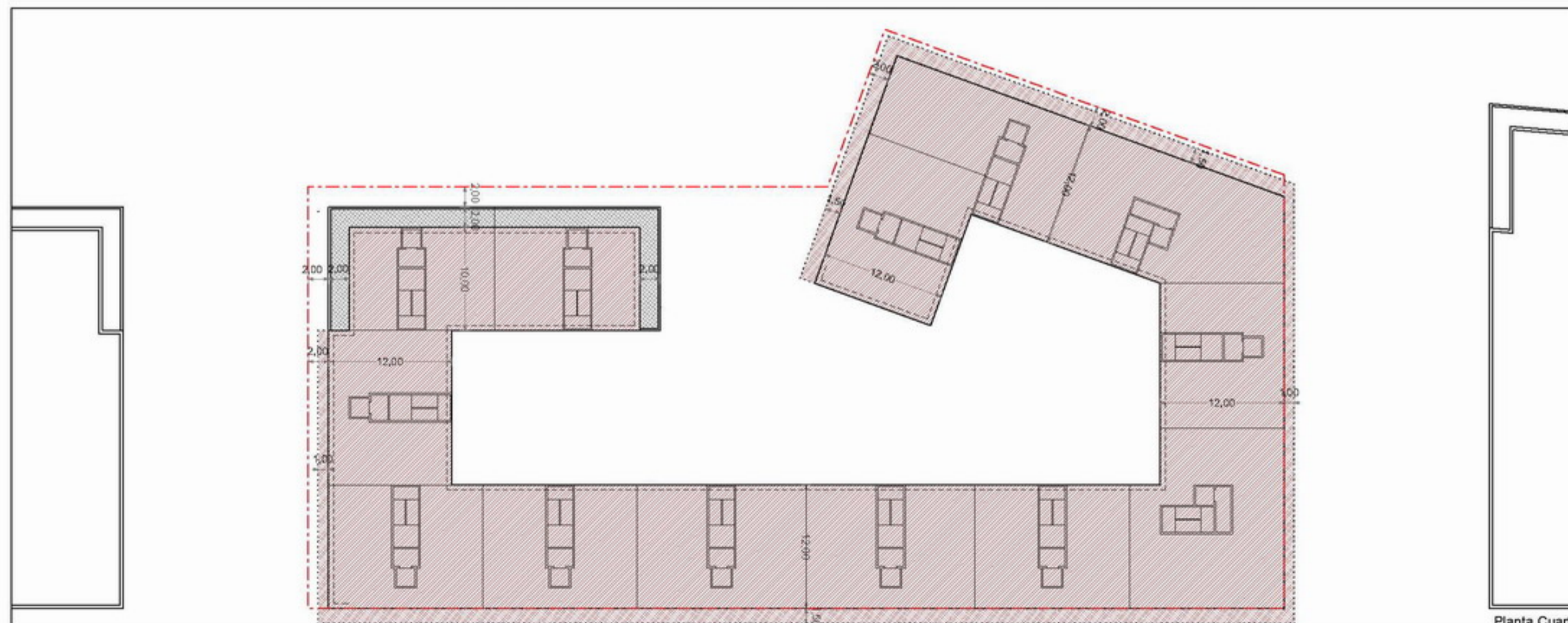

Planta Cuarta

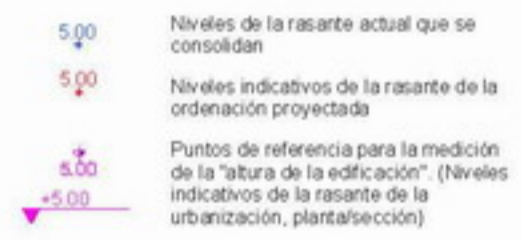
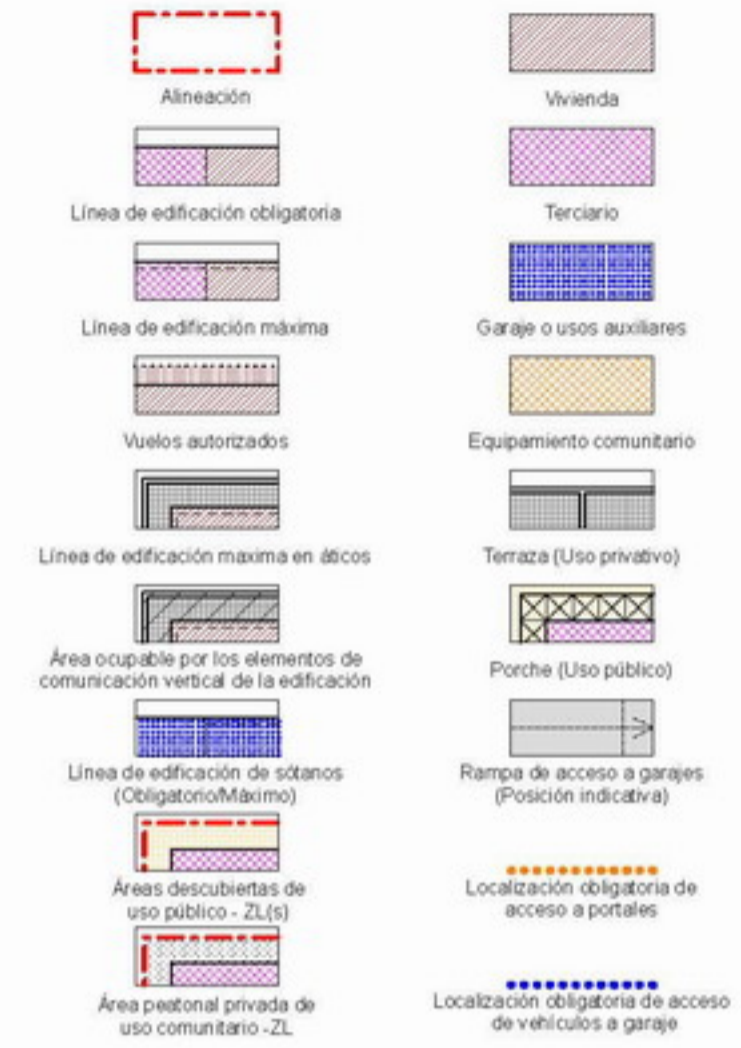

NOTA: La disposición de módulos de edificación -longitud del frente edificable y nº de los mismos- y los límites que separan los distintos usos definidos, podrán reajustarse cumplimentando las condiciones genéricas de regulación de la forma de la edificación y las edificabilidades por usos establecidas en la presente Norma Particular.

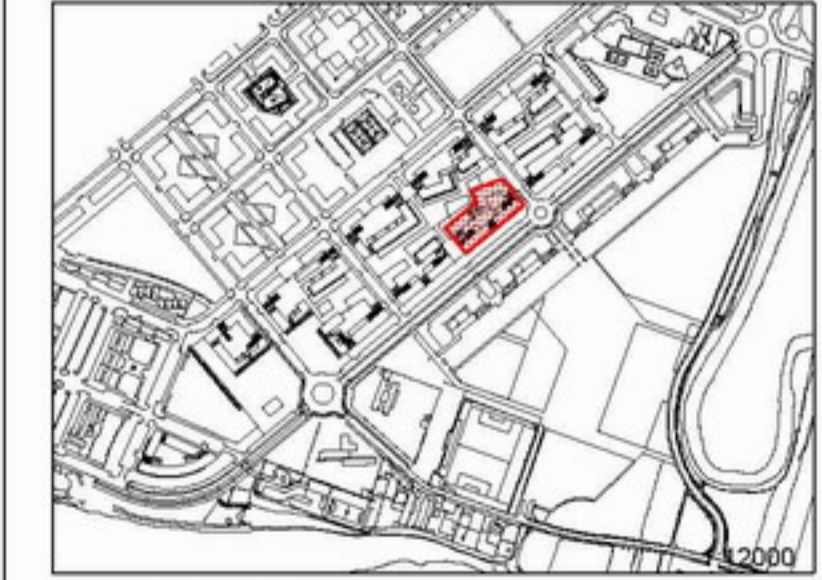

Artículo 576. Zonas "R"  
5. Gráficos  
**PARCELA "R.10"**  
3. Plantas primera a tercera y planta cuarta  
Escala: 1/500

DOCUMENTO "C. DOCUMENTACIÓN NORMATIVA"  
C.2 Documentación que sustituye a los documentos del P.G.O.U.  
0.2 VOLUMEN DE NORMATIVA / LIBRO SEXTO / TÍTULO III / CAPÍTULO 3 / SECCIÓN PRIMERA

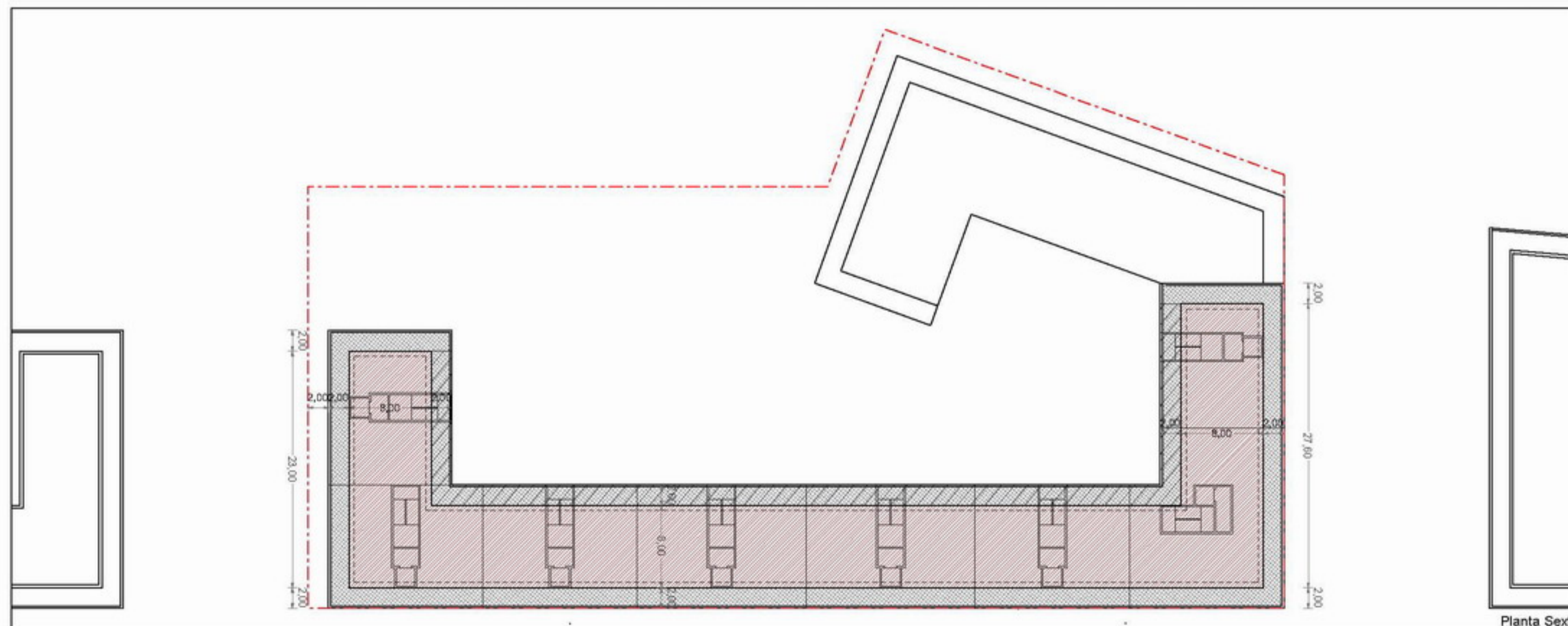
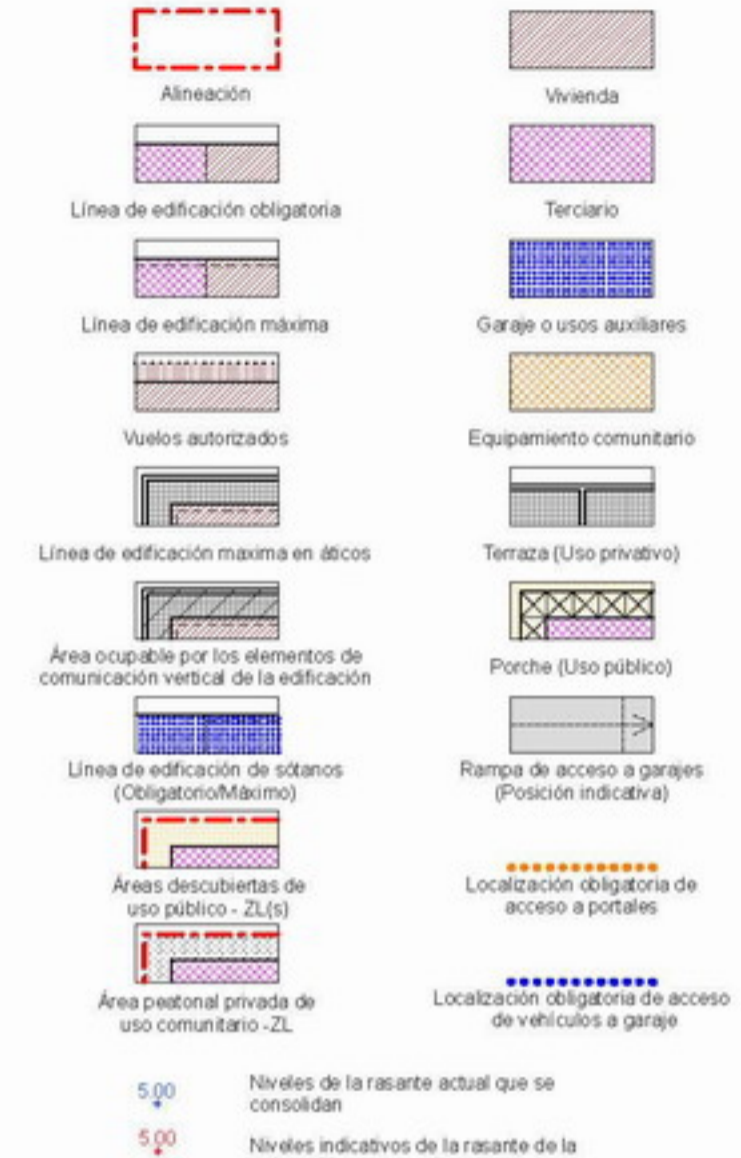
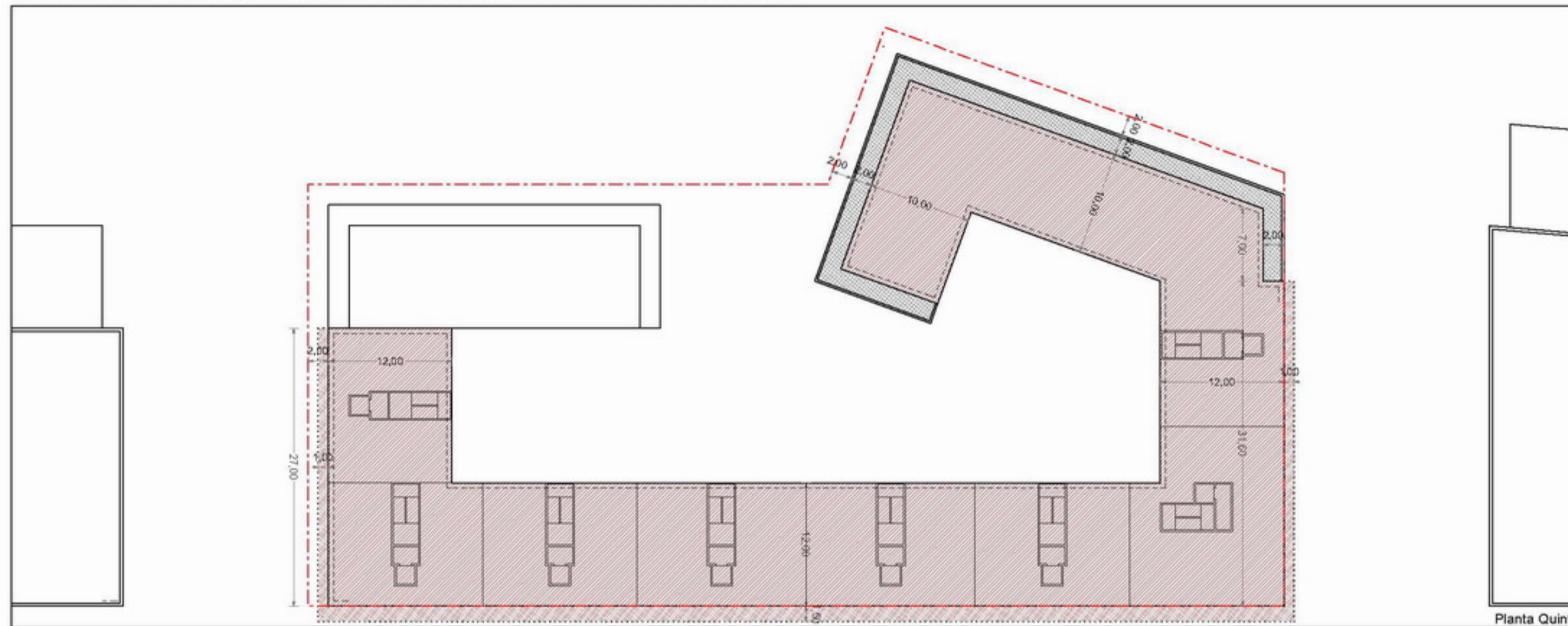

NOTA: La disposición de módulos de edificación -longitud del frente edificable y nº de los mismos- y los límites que separan los distintos usos definidos, podrán reajustarse cumplimentando las condiciones genéricas de regulación de la forma de la edificación y las edificabilidades por usos establecidas en la presente Norma Particular.

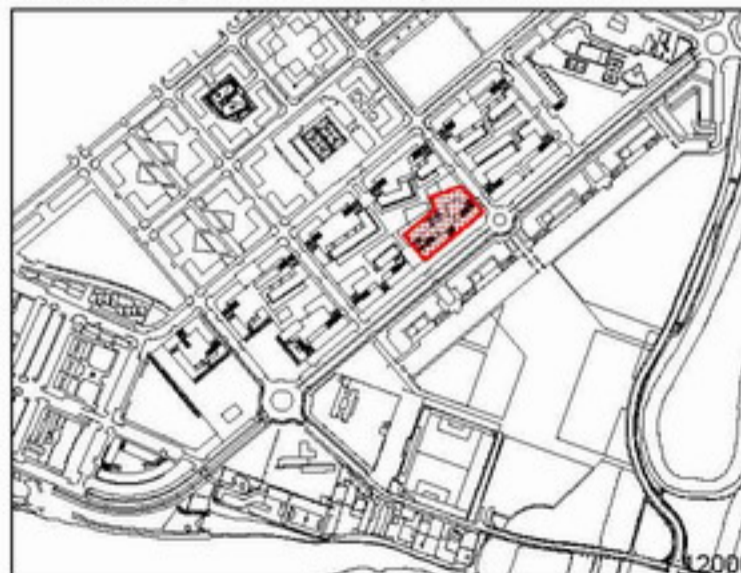

Artículo 576. Zonas "R"  
5. Gráficos  
PARCELA "R.10"  
4. Plantas quinta y sexta  
Escala: 1/500

DOCUMENTO "C. DOCUMENTACIÓN NORMATIVA"  
C.2 Documentación que sustituye a los documentos del P.G.O.U.  
0.2 VOLUMEN DE NORMATIVA / LIBRO SEXTO / TÍTULO III / CAPÍTULO 3 / SECCIÓN PRIMERA

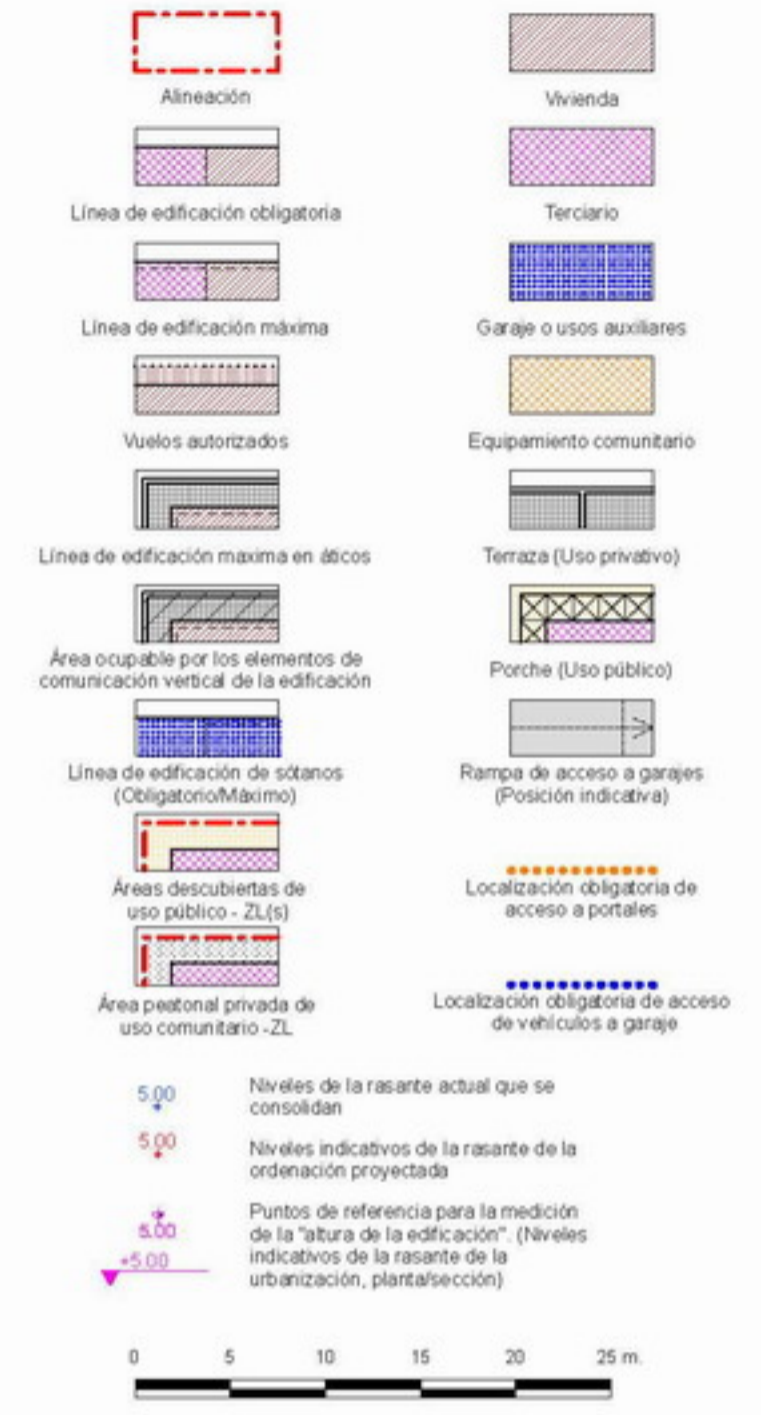
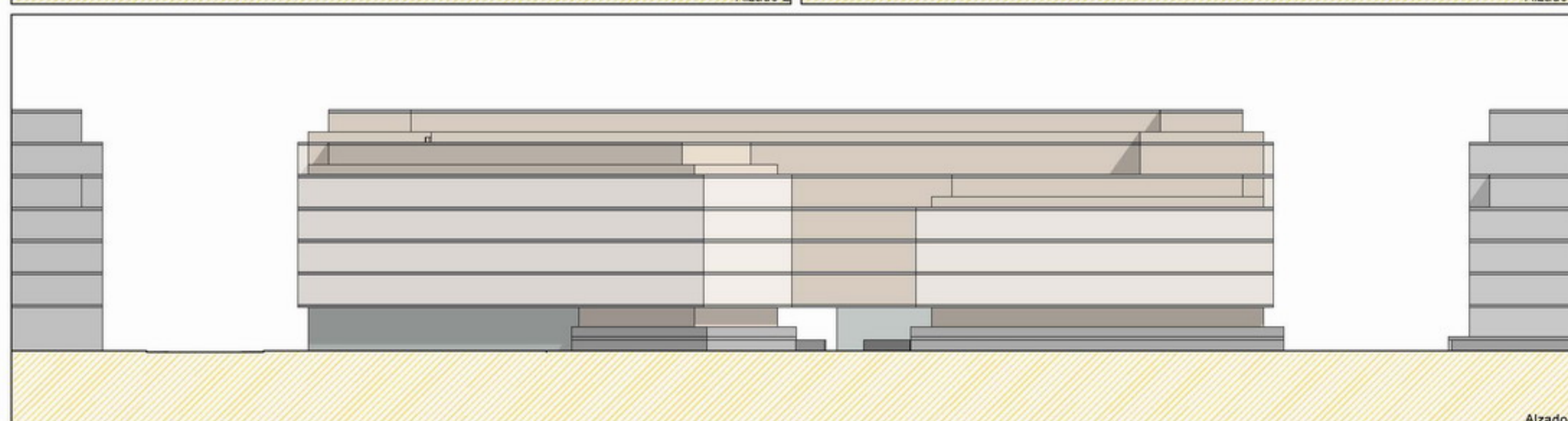
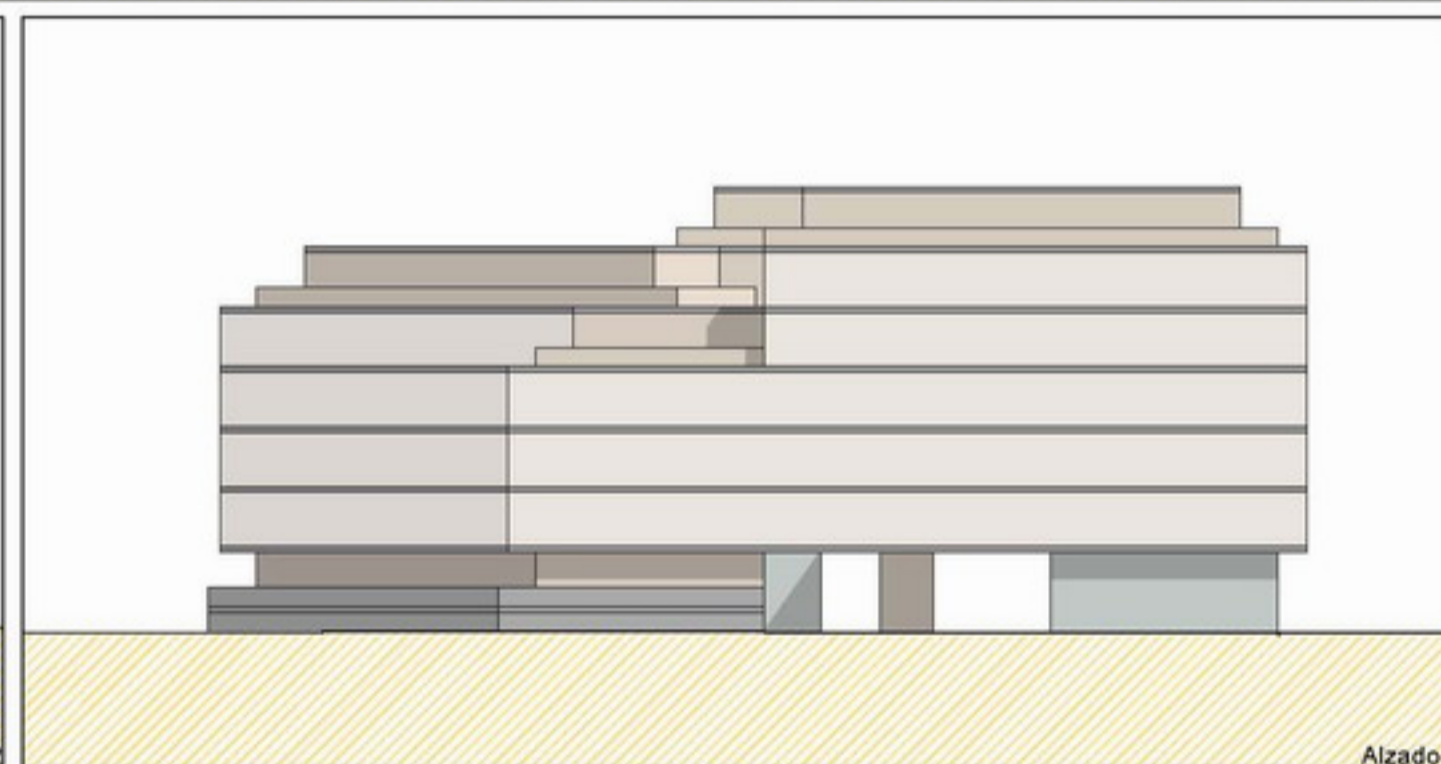
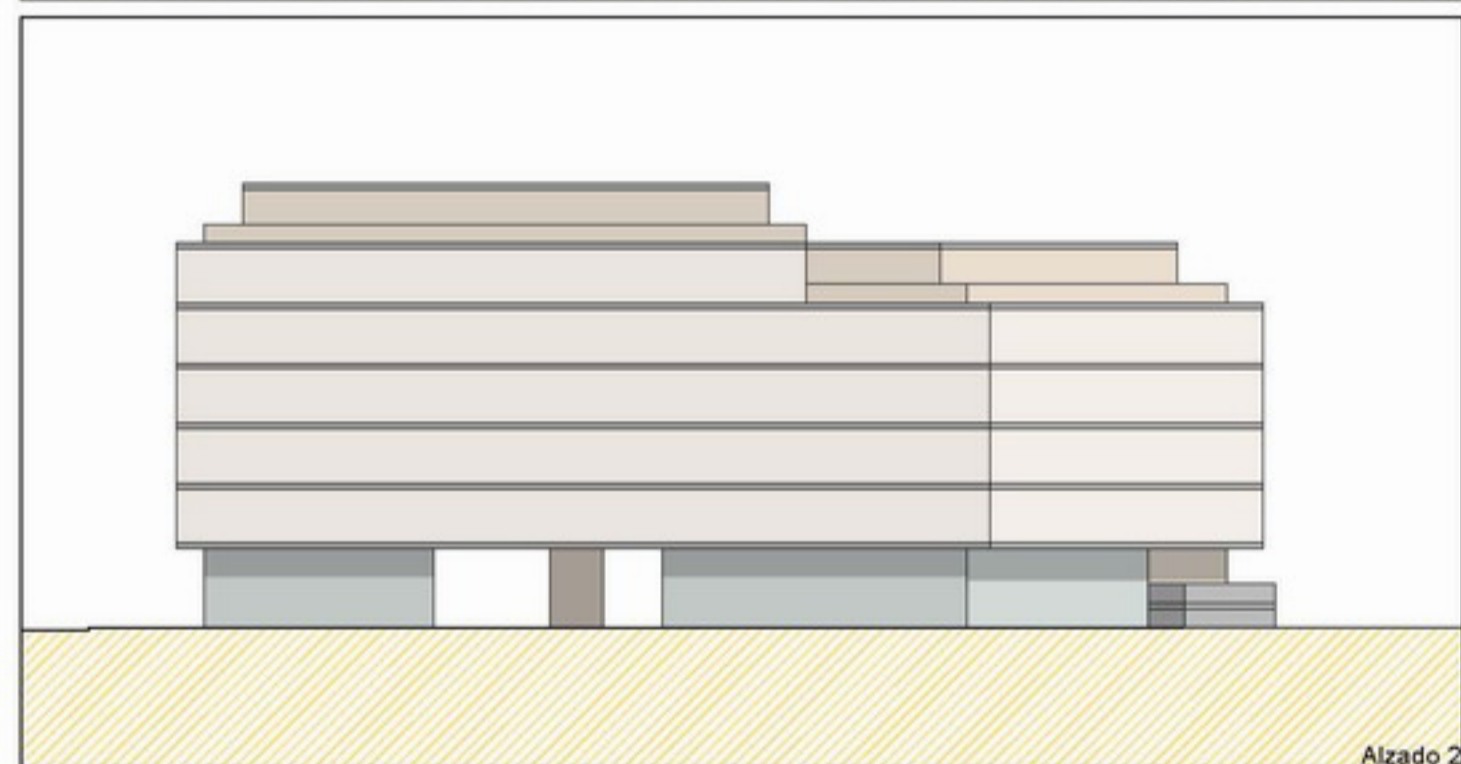
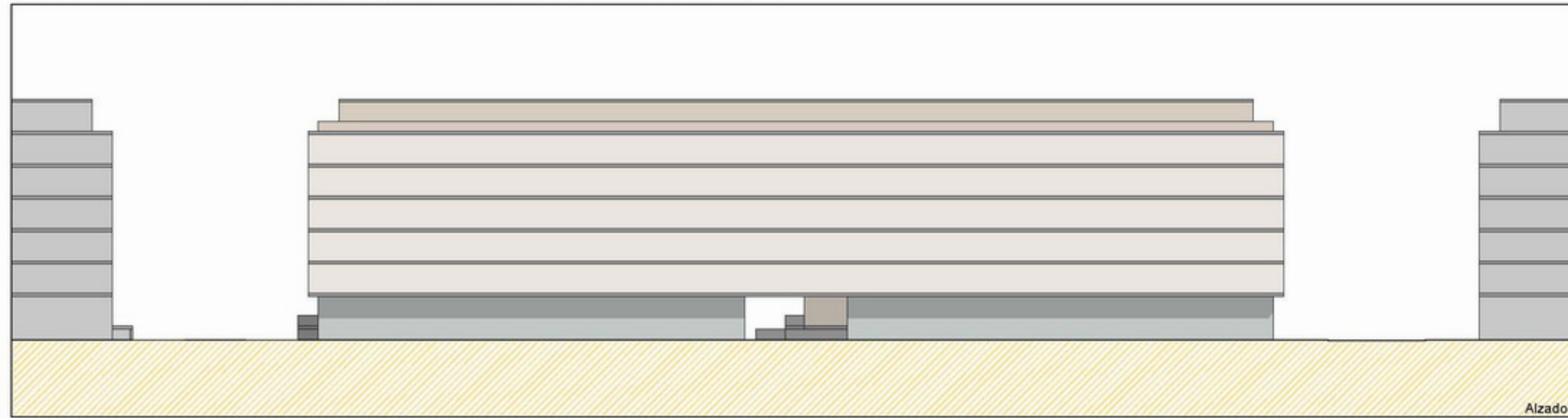

NOTA: La disposición de módulos de edificación -longitud del frente edificable y nº de los mismos- y los límites que separan los distintos usos definidos, podrán reajustarse cumplimentando las condiciones genéricas de regulación de la forma de la edificación y las edificabilidades por usos establecidas en la presente Norma Particular.

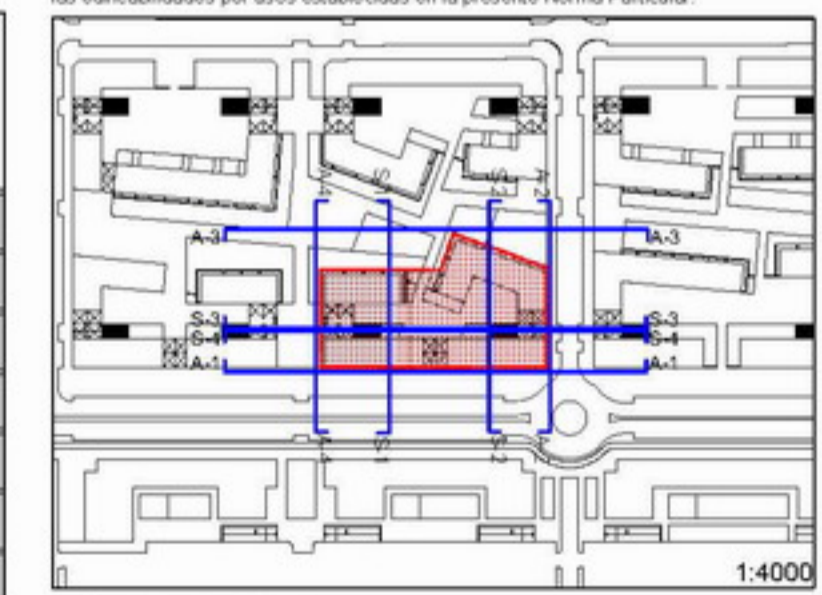

Artículo 576. Zonas "R"  
5. Gráficos  
**PARCELA "R.10"**  
5. Alzados  
Escala:  
1/500

DOCUMENTO "C. DOCUMENTACIÓN NORMATIVA"  
C.2 Documentación que sustituye a los documentos del P.G.O.U.  
0.2 VOLUMEN DE NORMATIVA / LIBRO SEXTO / TÍTULO III / CAPÍTULO 3 / SECCIÓN PRIMERA

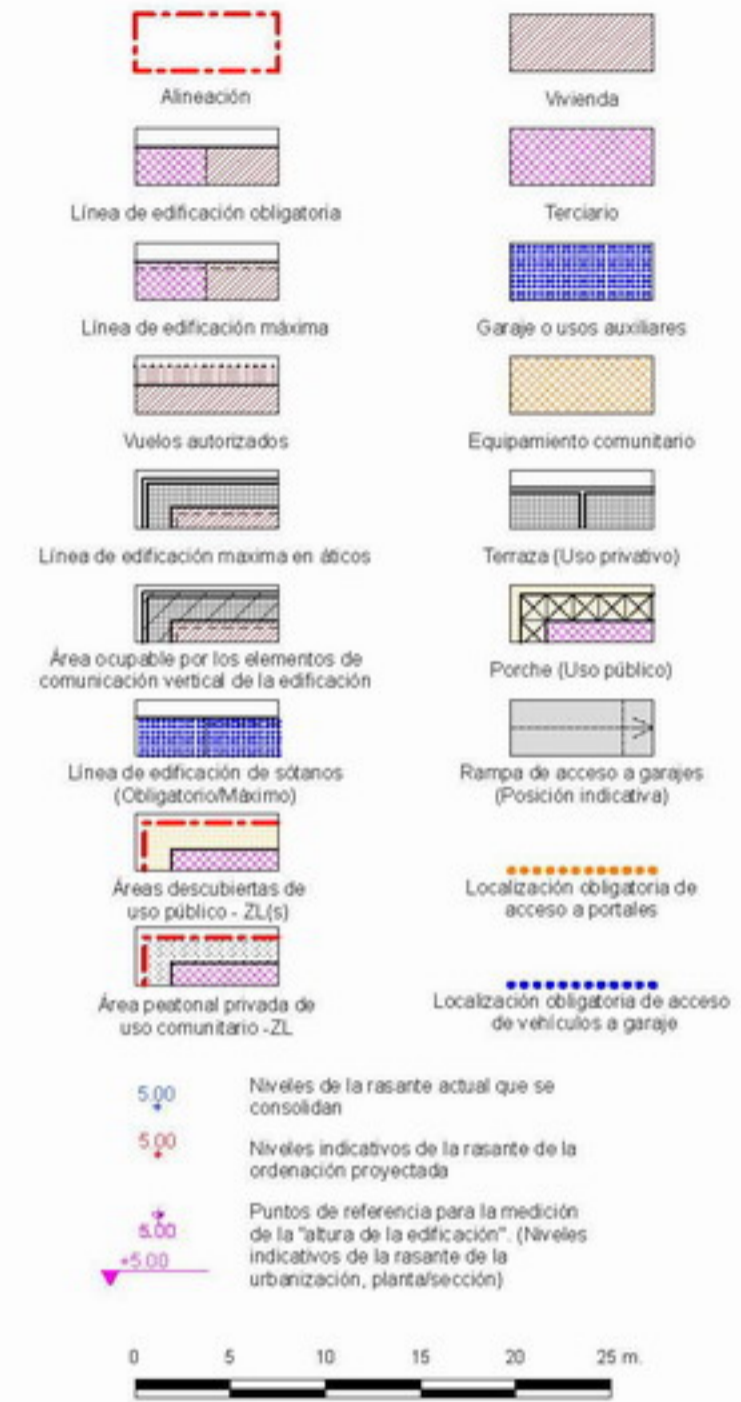
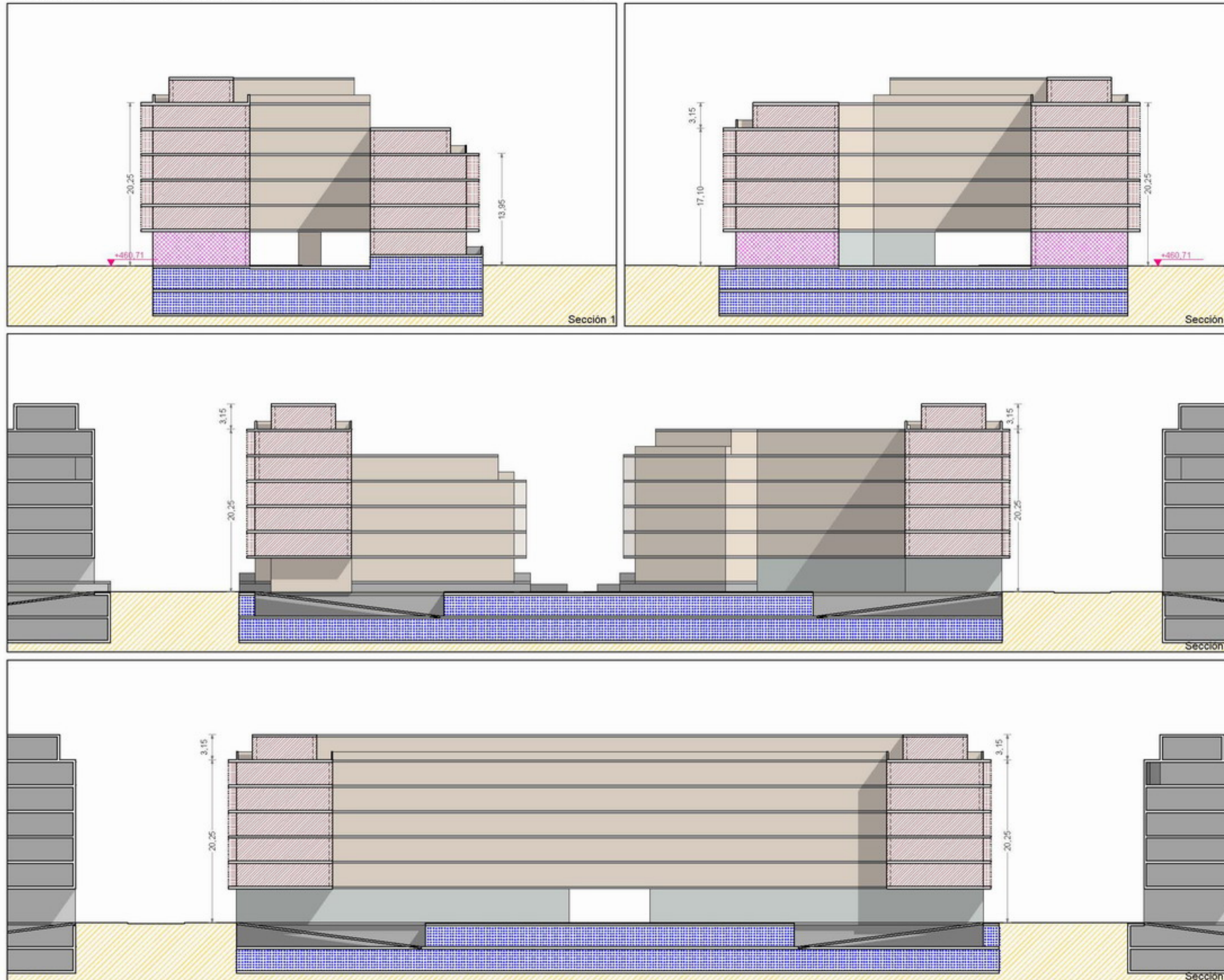

NOTA: La disposición de módulos de edificación -longitud del frente edificable y nº de los mismos- y los límites que separan los distintos usos definidos, podrán reajustarse cumplimentando las condiciones genéricas de regulación de la forma de la edificación y las edificabilidades por usos establecidas en la presente Norma Particular.

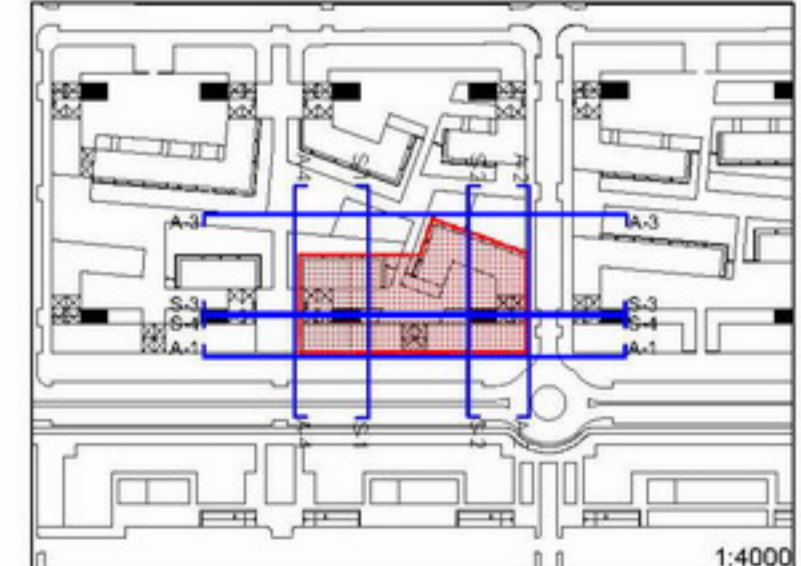

Artículo 576. Zonas "R"  
5. Gráficos  
PARCELA "R.10"  
6. Secciones  
Escala:  
1/500

DOCUMENTO "C. DOCUMENTACIÓN NORMATIVA"  
C.2 Documentación que sustituye a los documentos del P.G.O.U.  
0.2 VOLUMEN DE NORMATIVA / LIBRO SEXTO / TÍTULO III / CAPÍTULO 3 / SECCIÓN PRIMERA

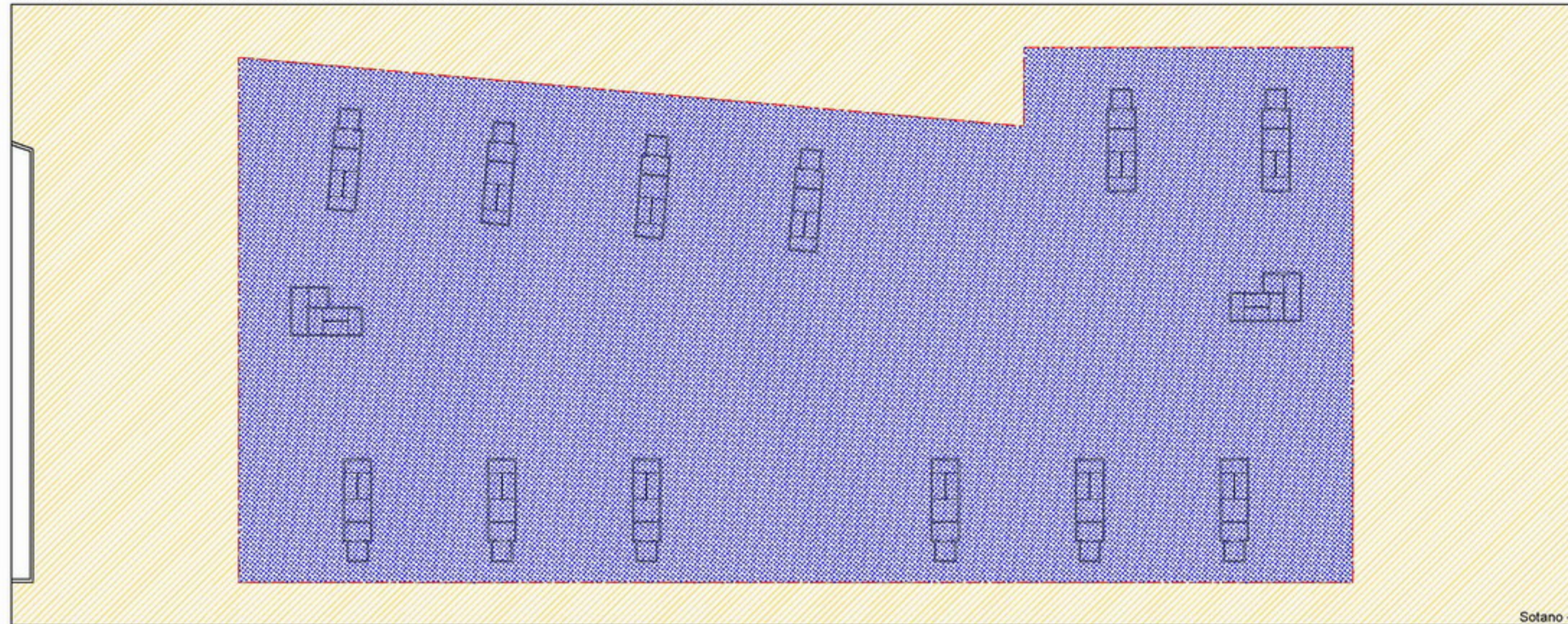

Sotano -2



Sotano -1

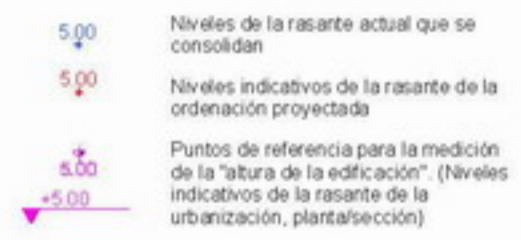
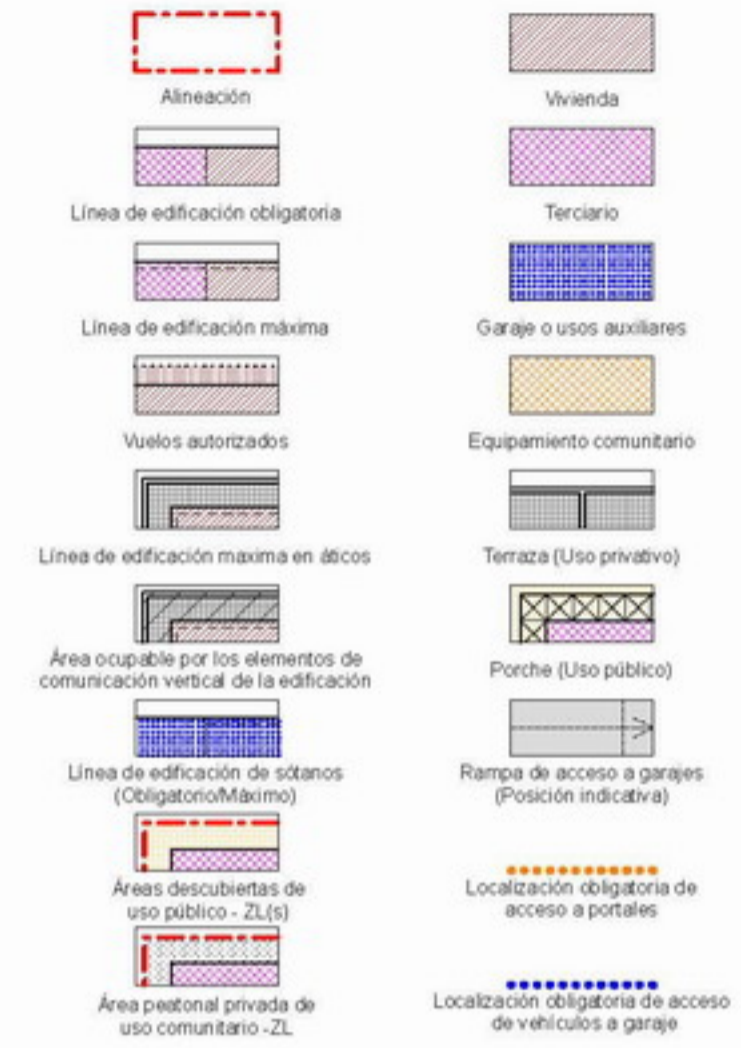

NOTA: La disposición de módulos de edificación -longitud del frente edificable y nº de los mismos- y, los límites que separan los distintos usos definidos, podrán reajustarse cumplimentando las condiciones genéricas de regulación de la forma de la edificación y las edificabilidades por usos establecidas en la presente Norma Particular.

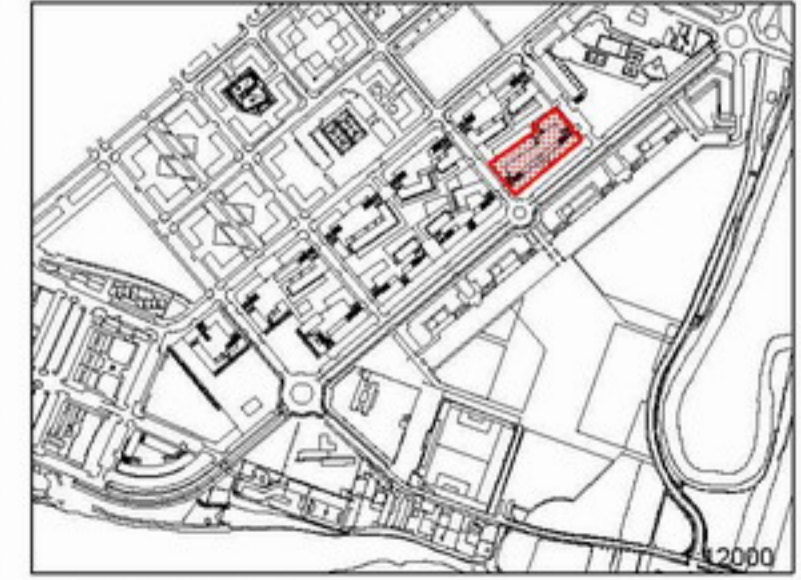

Artículo 576. Zonas "R"  
5. Gráficos  
PARCELA "R.11"  
1. Sótanos -1 y -2  
Escala:  
1/500





DOCUMENTO "C. DOCUMENTACIÓN NORMATIVA"  
C.2 Documentación que sustituye a los documentos del P.G.O.U.  
0.2 VOLUMEN DE NORMATIVA / LIBRO SEXTO / TÍTULO III / CAPÍTULO 3 / SECCIÓN PRIMERA

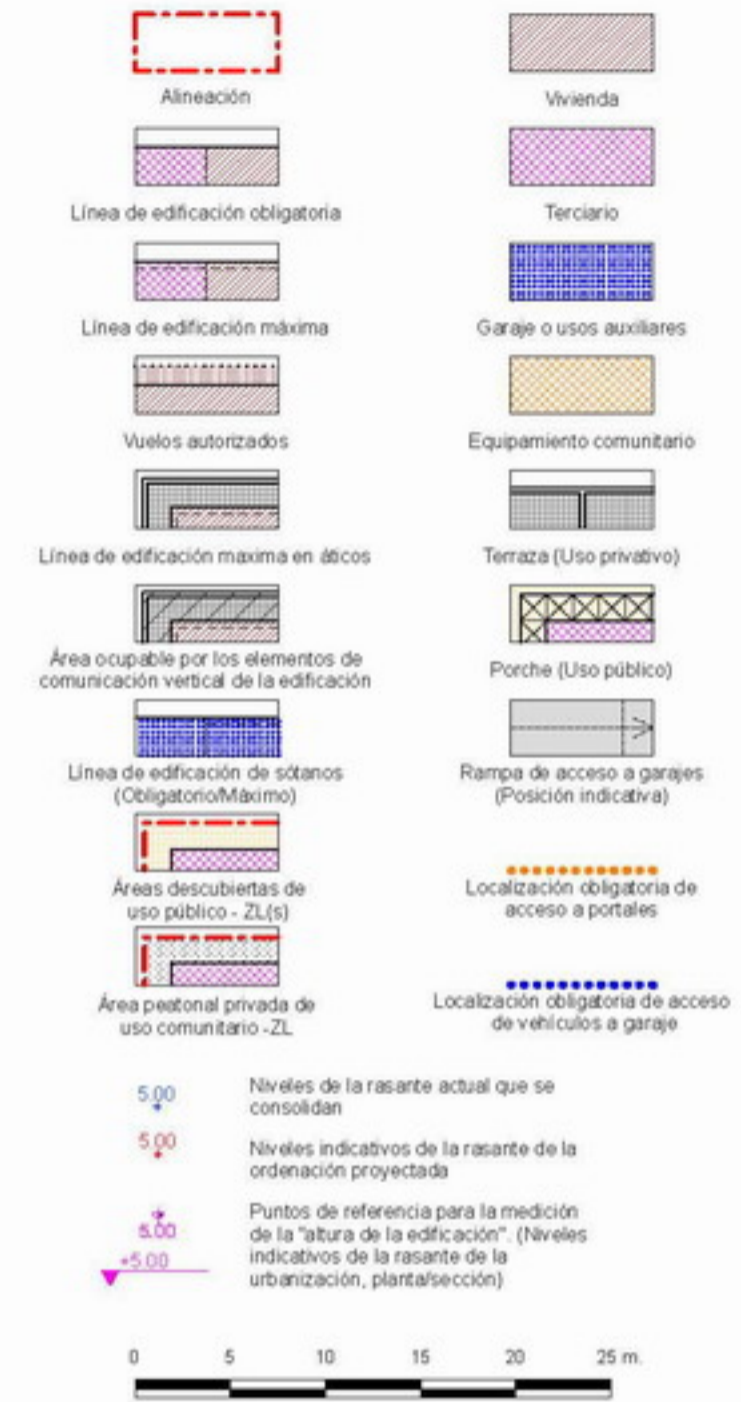
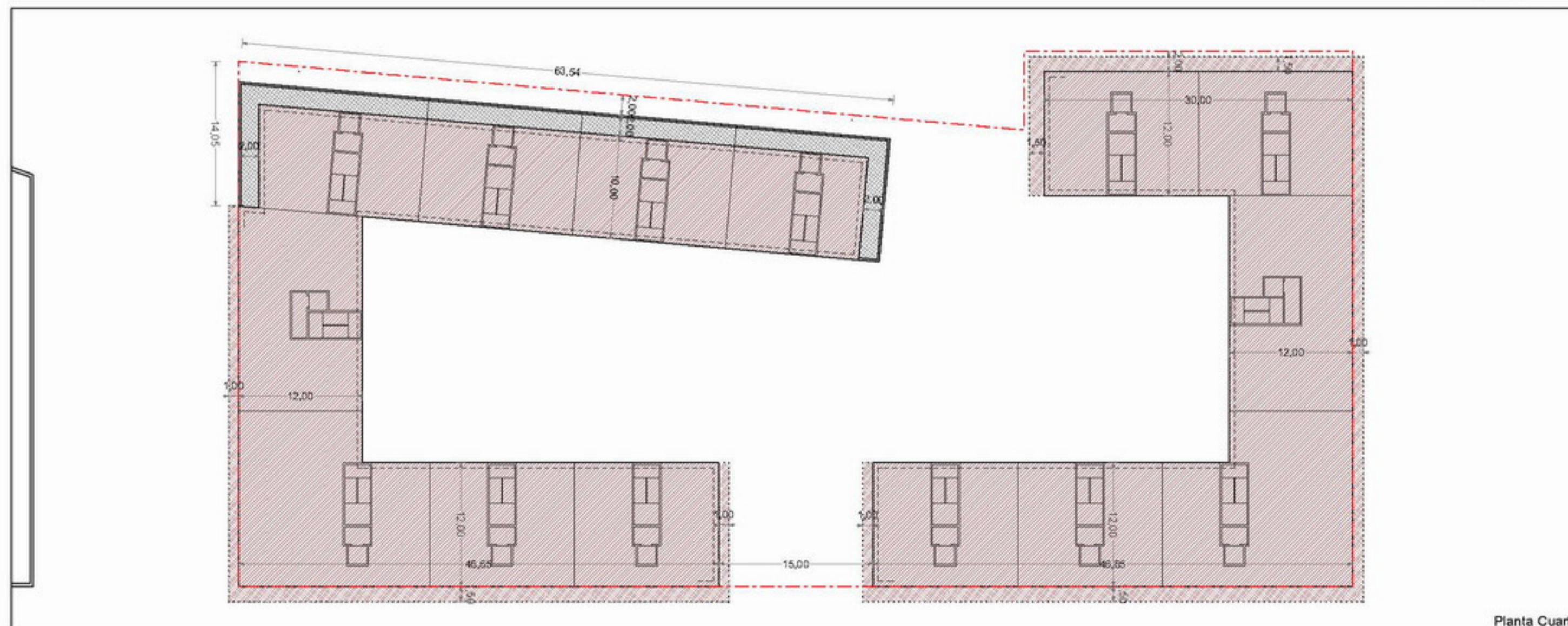
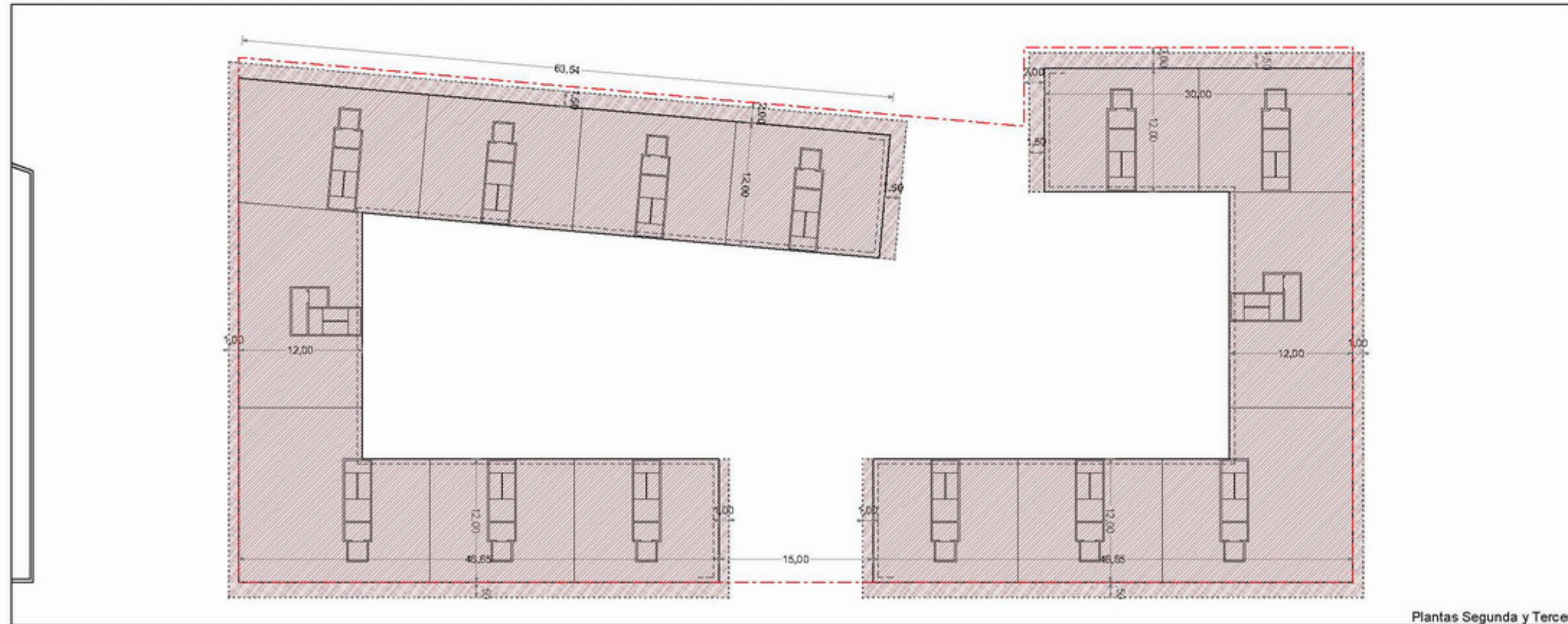

NOTA: La disposición de módulos de edificación -longitud del frente edificable y nº de los mismos- y los límites que separan los distintos usos definidos, podrán reajustarse cumplimentando las condiciones genéricas de regulación de la forma de la edificación y las edificabilidades por usos establecidas en la presente Norma Particular.

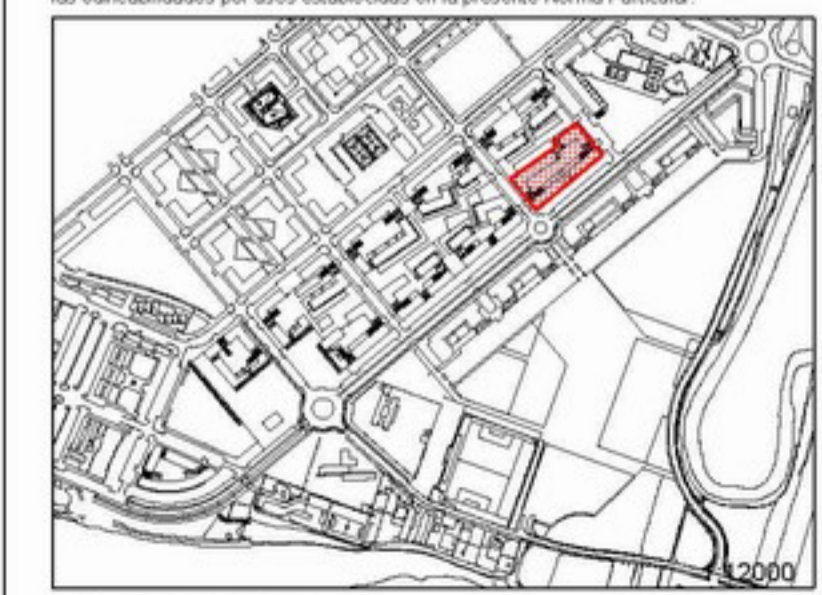

Artículo 576. Zonas "R"  
5. Gráficos  
**PARCELA "R.11"**  
3. Plantas segunda y tercera, y planta cuarta  
Escala: 1/500

DOCUMENTO "C. DOCUMENTACIÓN NORMATIVA"  
C.2 Documentación que sustituye a los documentos del P.G.O.U.  
0.2 VOLUMEN DE NORMATIVA / LIBRO SEXTO / TÍTULO III / CAPÍTULO 3 / SECCIÓN PRIMERA

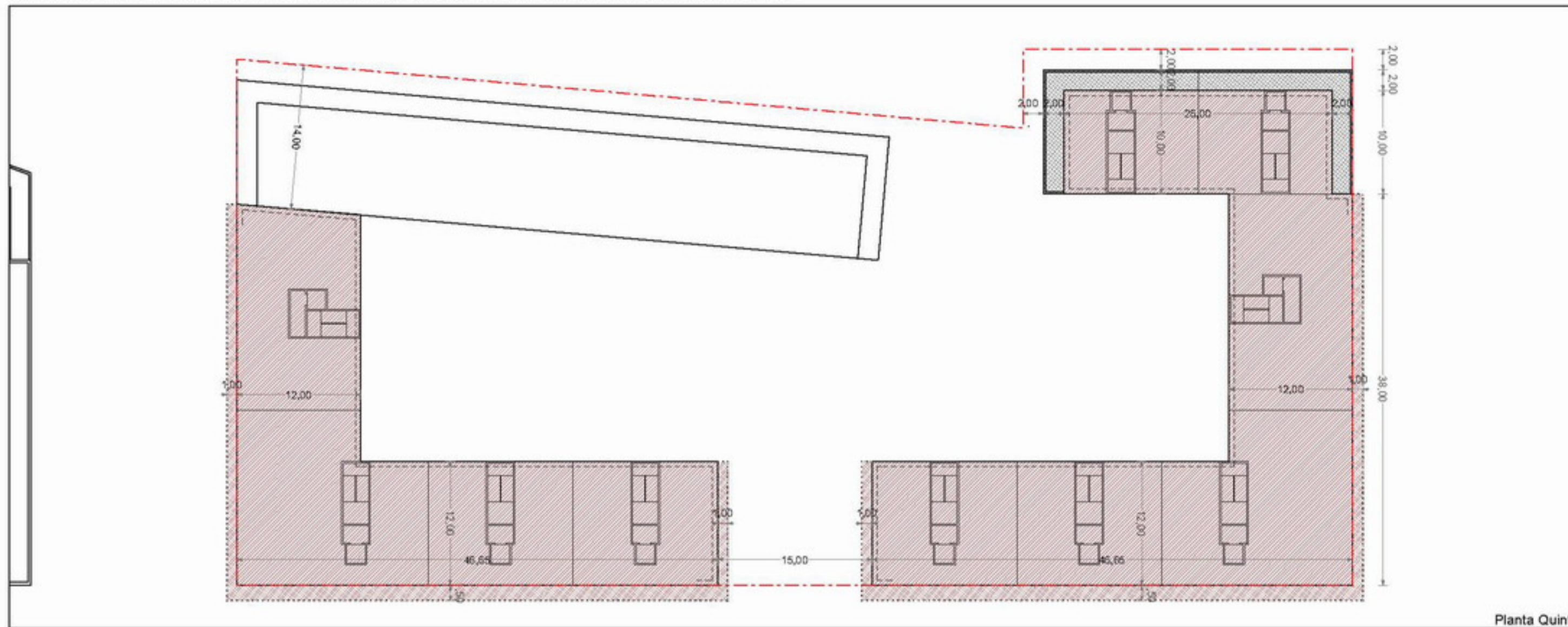

Planta Quinta

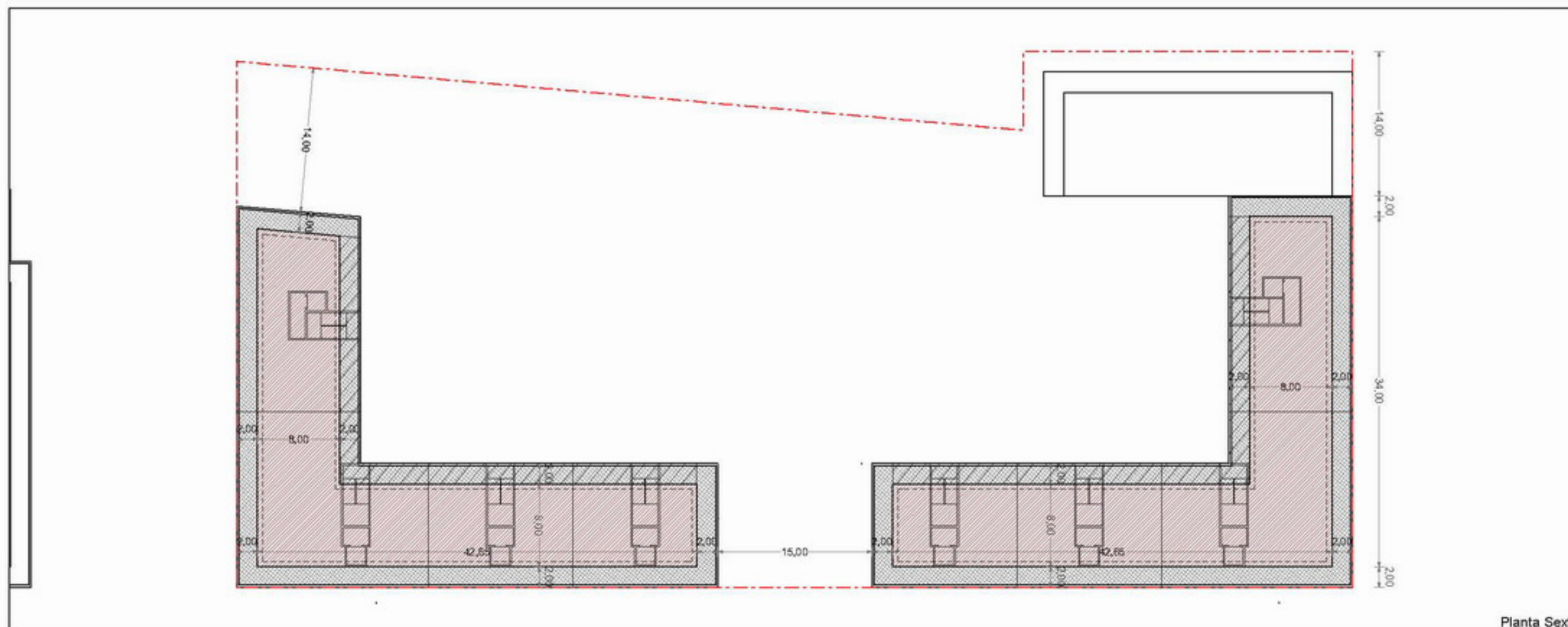

Planta Sexta

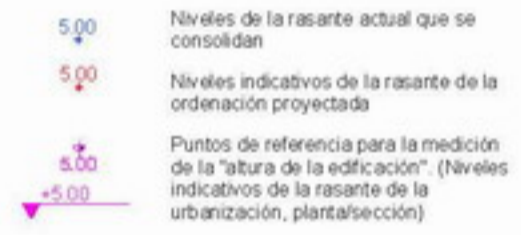
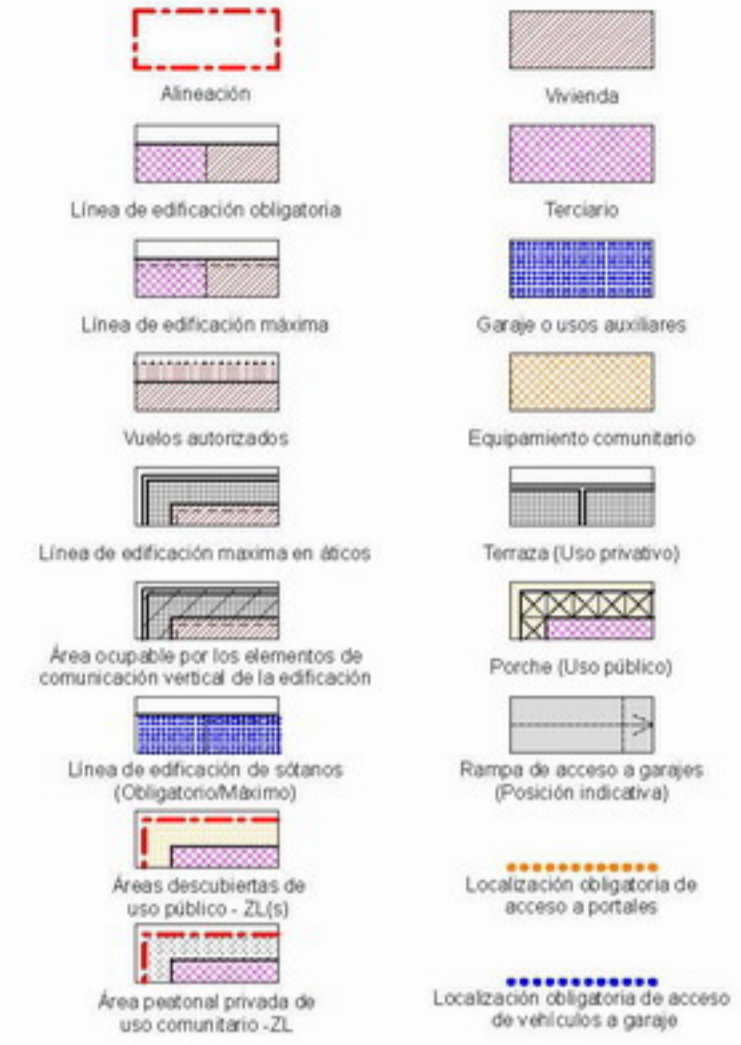

NOTA: La disposición de módulos de edificación -longitud del frente edificable y nº de los mismos- y los límites que separan los distintos usos definidos, podrán reajustarse cumplimentando las condiciones genéricas de regulación de la forma de la edificación y las edificabilidades por usos establecidas en la presente Norma Particular.

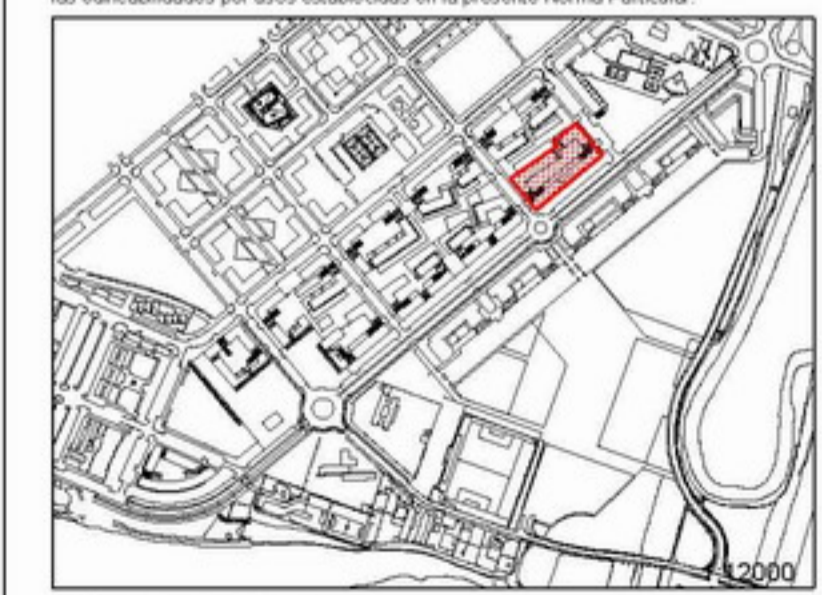

Artículo 576. Zonas "R"  
5. Gráficos  
PARCELA "R.11"  
4. Plantas quinta y sexta  
Escala:  
1/500

DOCUMENTO "C. DOCUMENTACIÓN NORMATIVA"  
C.2 Documentación que sustituye a los documentos del P.G.O.U.  
0.2 VOLUMEN DE NORMATIVA / LIBRO SEXTO / TÍTULO III / CAPÍTULO 3 / SECCIÓN PRIMERA

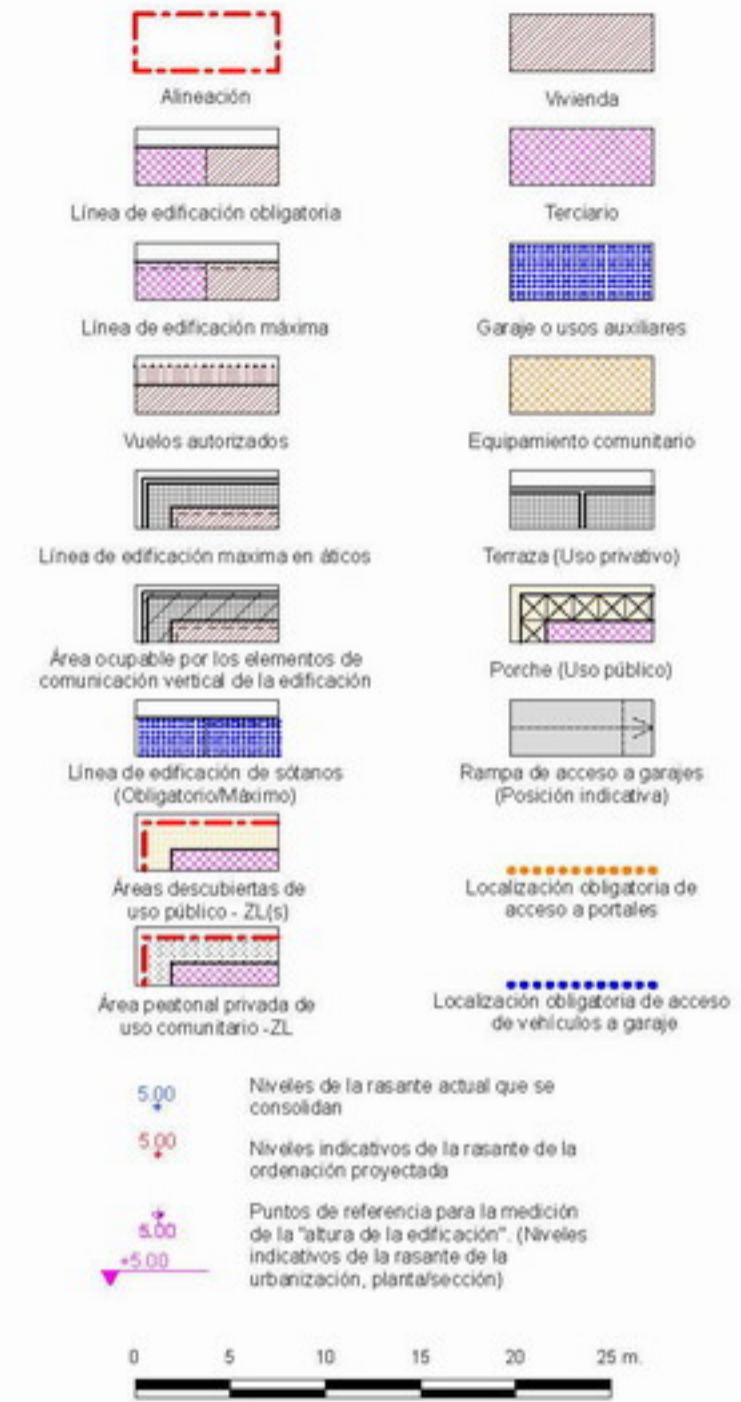
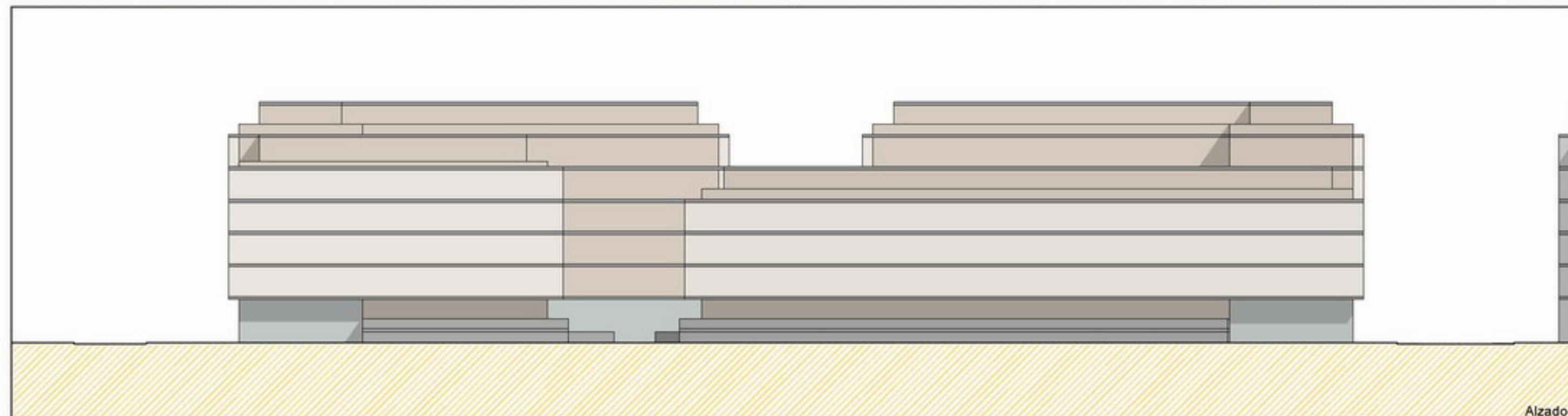
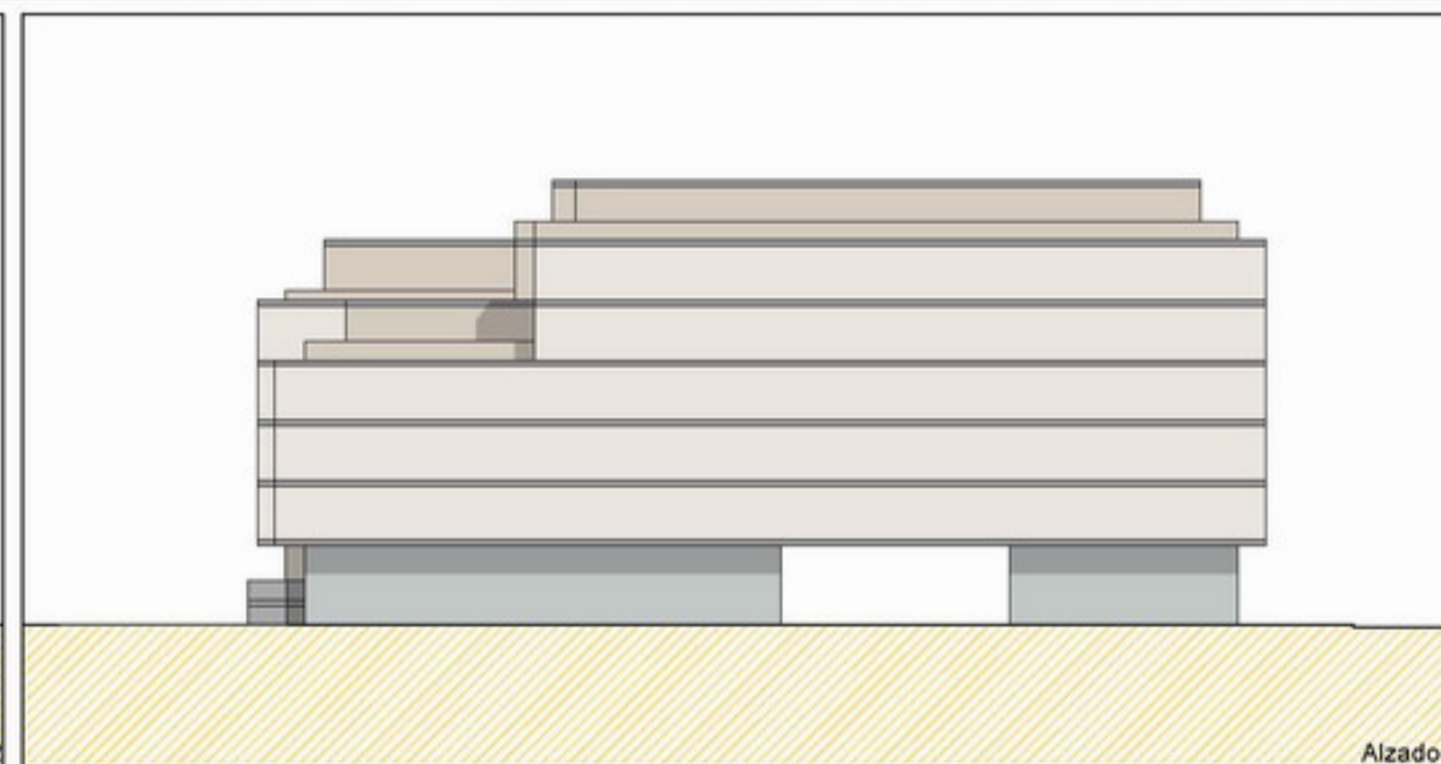
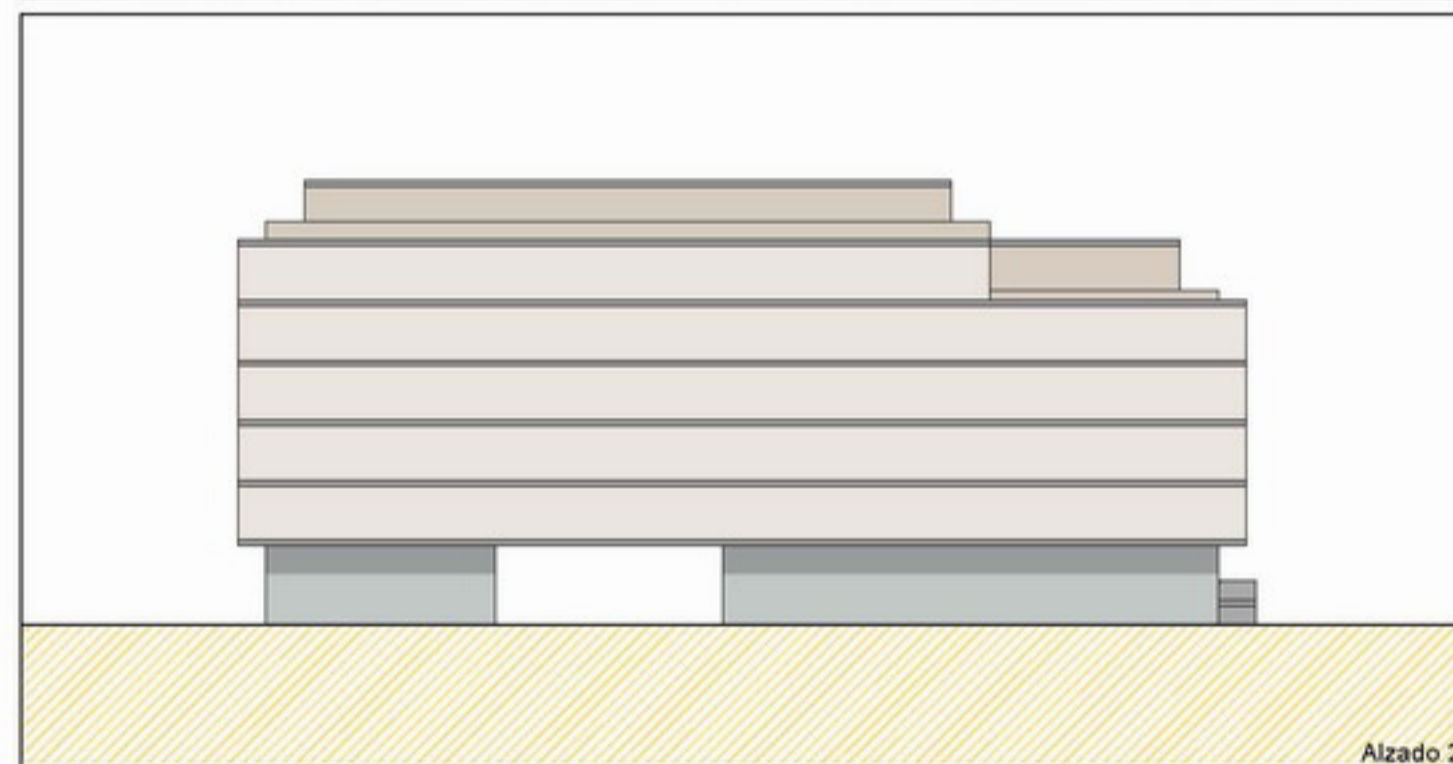
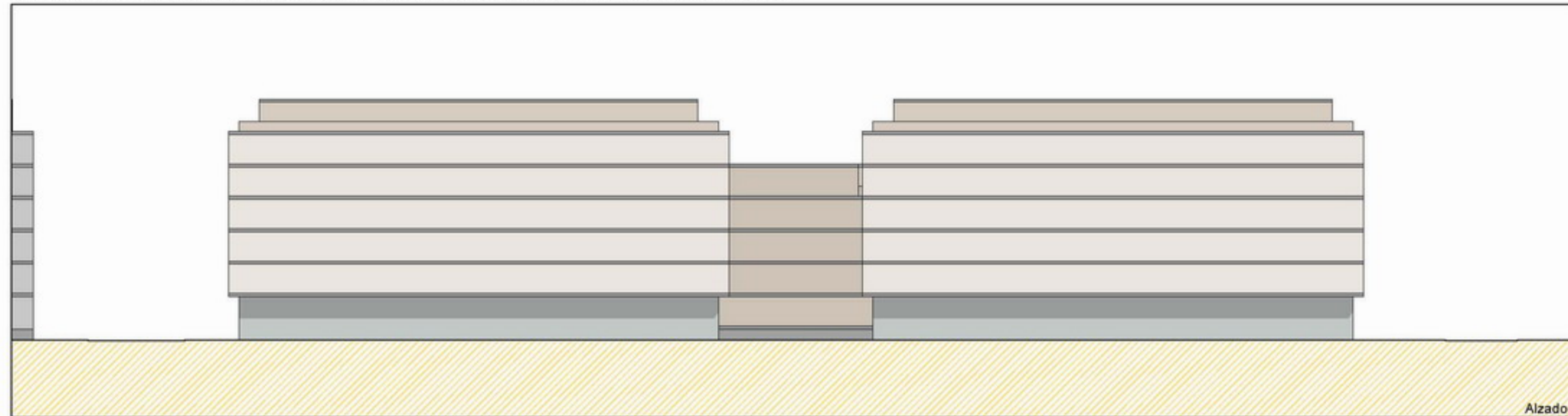

NOTA: La disposición de módulos de edificación -longitud del frente edificable y nº de los mismos- y los límites que separan los distintos usos definidos, podrán reajustarse cumplimentando las condiciones genéricas de regulación de la forma de la edificación y las edificabilidades por usos establecidas en la presente Norma Particular.

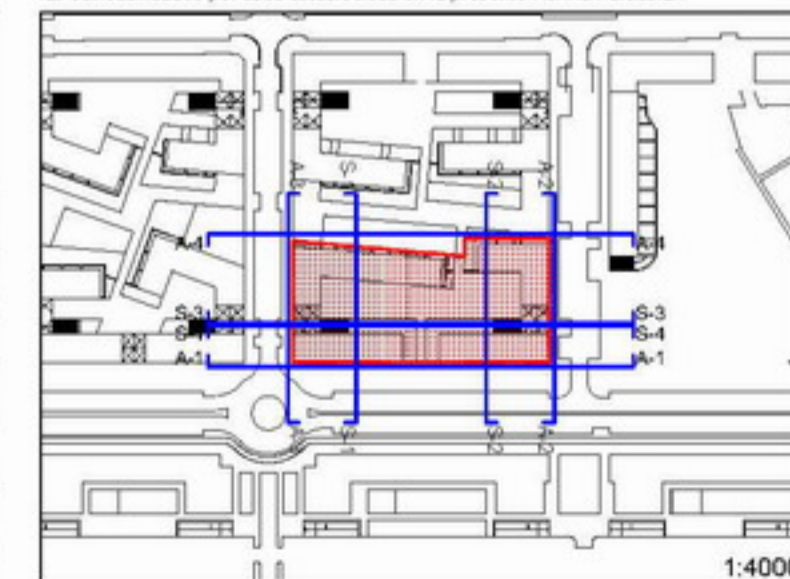

Artículo 576. Zonas "R"

5. Gráficos

PARCELA "R.11"

5. Alzados

Escala:

1/500

DOCUMENTO "C. DOCUMENTACIÓN NORMATIVA"  
C.2 Documentación que sustituye a los documentos del P.G.O.U.  
0.2 VOLUMEN DE NORMATIVA / LIBRO SEXTO / TÍTULO III / CAPÍTULO 3 / SECCIÓN PRIMERA

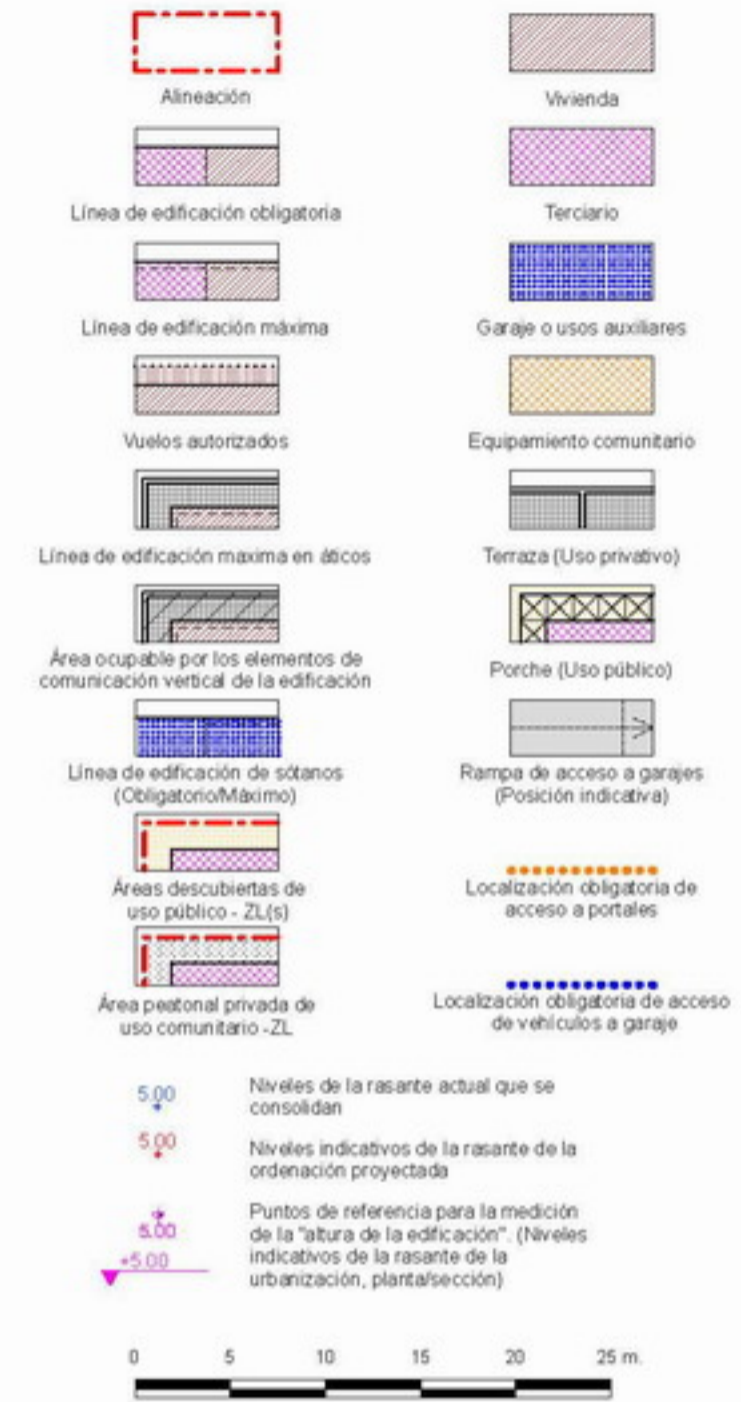
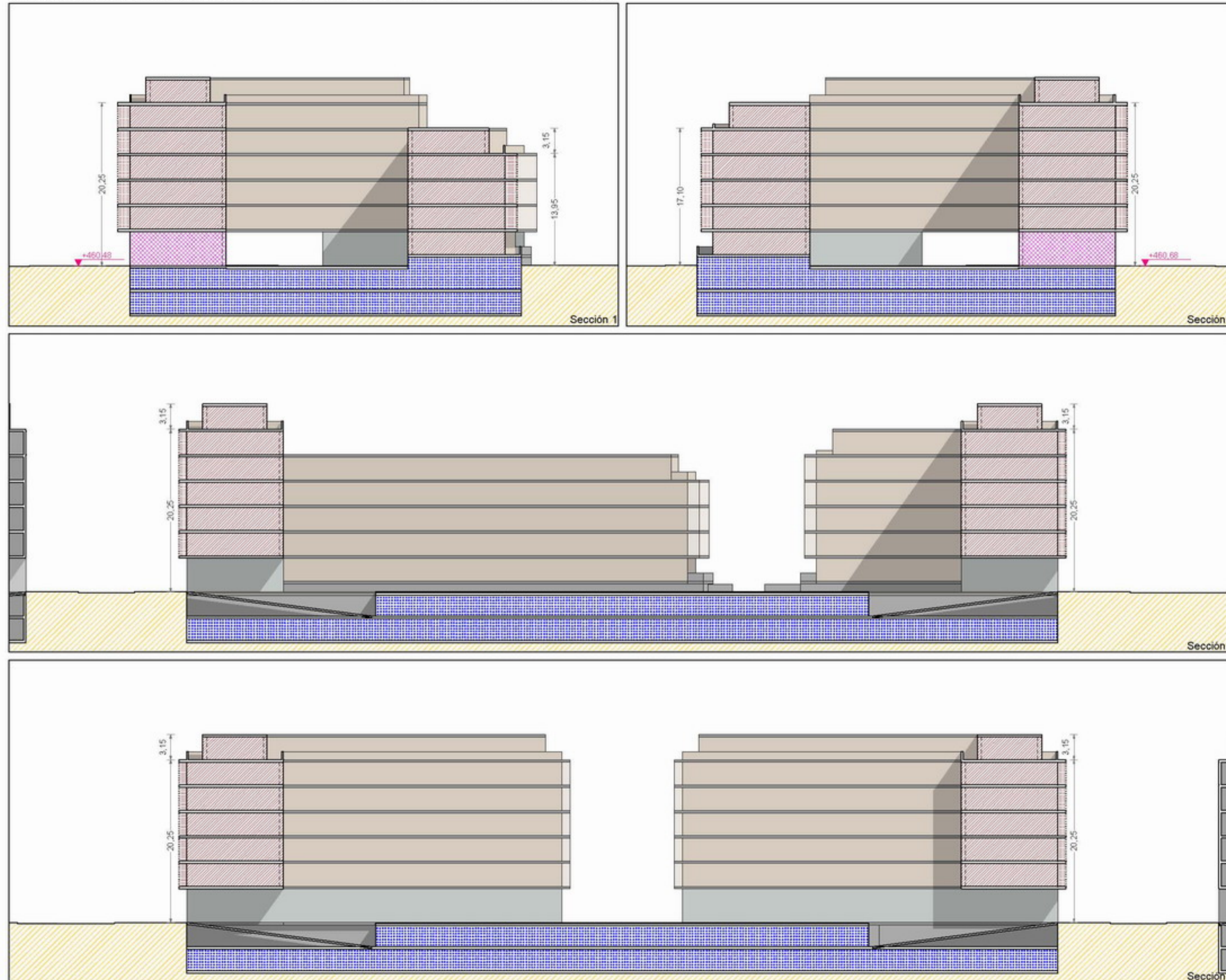

NOTA: La disposición de módulos de edificación -longitud del frente edificable y nº de los mismos- y los límites que separan los distintos usos definidos, podrán reajustarse cumplimentando las condiciones genéricas de regulación de la forma de la edificación y las edificabilidades por usos establecidas en la presente Norma Particular.

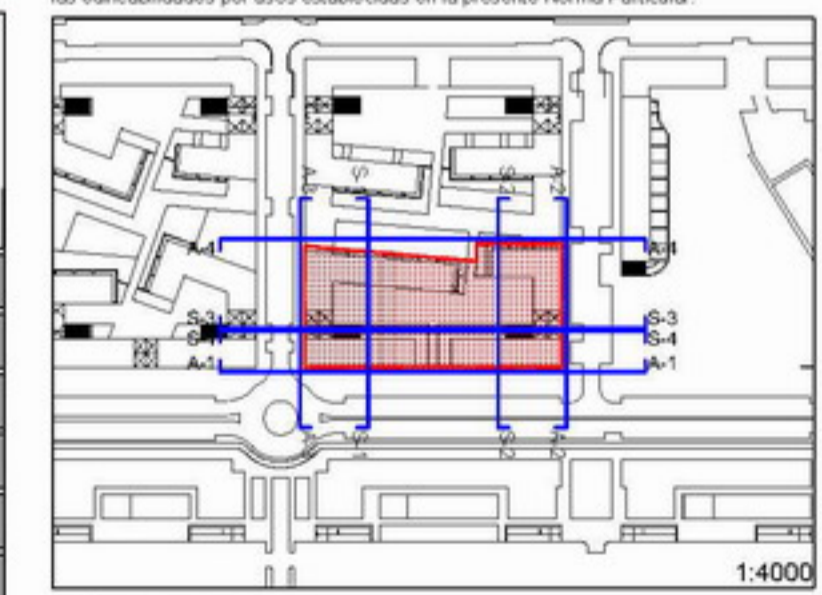

Artículo 576. Zonas "R"  
5. Gráficos  
PARCELA "R.11"  
6. Secciones  
Escala:  
1/500

DOCUMENTO "C. DOCUMENTACIÓN NORMATIVA"  
C.2 Documentación que sustituye a los documentos del P.G.O.U.  
0.2 VOLUMEN DE NORMATIVA / LIBRO SEXTO / TÍTULO III / CAPÍTULO 3 / SECCIÓN PRIMERA

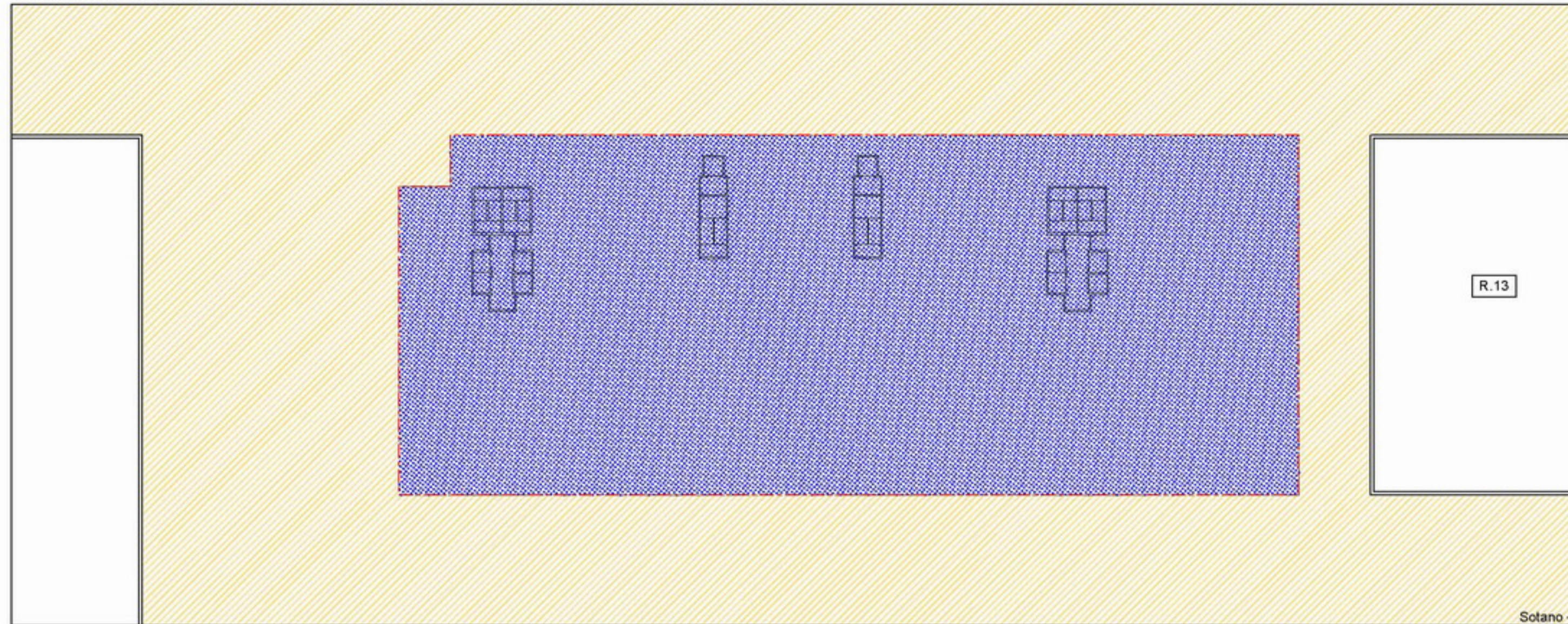

Sotano -2



Sotano -1

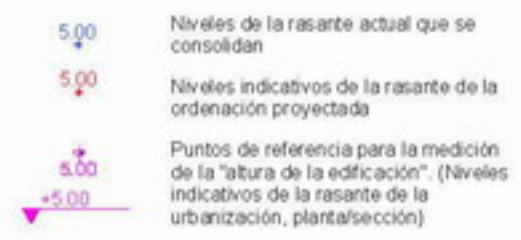
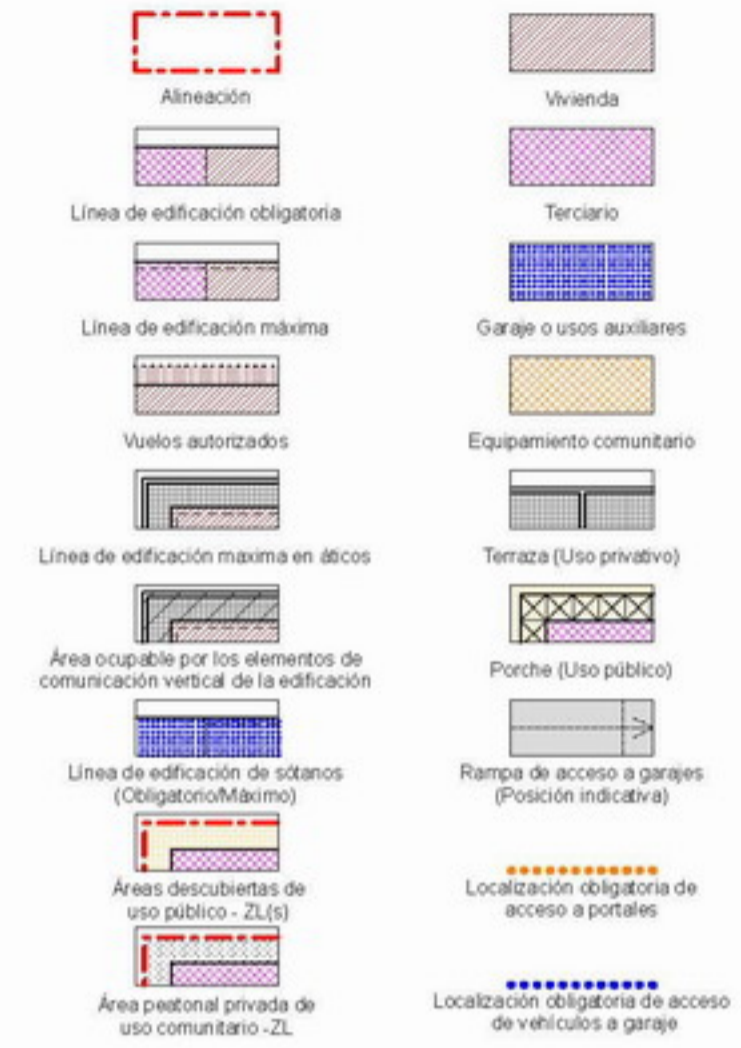

NOTA: La disposición de módulos de edificación -longitud del frente edificable y nº de los mismos- y los límites que separan los distintos usos definidos, podrán reajustarse cumplimentando las condiciones genéricas de regulación de la forma de la edificación y las edificabilidades por usos establecidas en la presente Norma Particular.

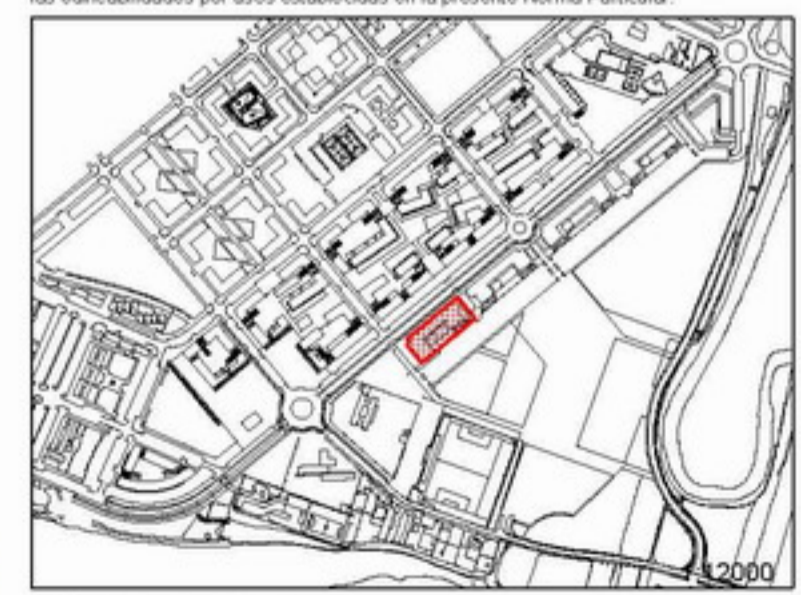

Artículo 576. Zonas "R"  
5. Gráficos  
PARCELA "R.12"  
1. Sótanoa -1 y -2  
Escala:  
1/500

DOCUMENTO "C. DOCUMENTACIÓN NORMATIVA"  
C.2 Documentación que sustituye a los documentos del P.G.O.U.  
0.2 VOLUMEN DE NORMATIVA / LIBRO SEXTO / TÍTULO III / CAPÍTULO 3 / SECCIÓN PRIMERA

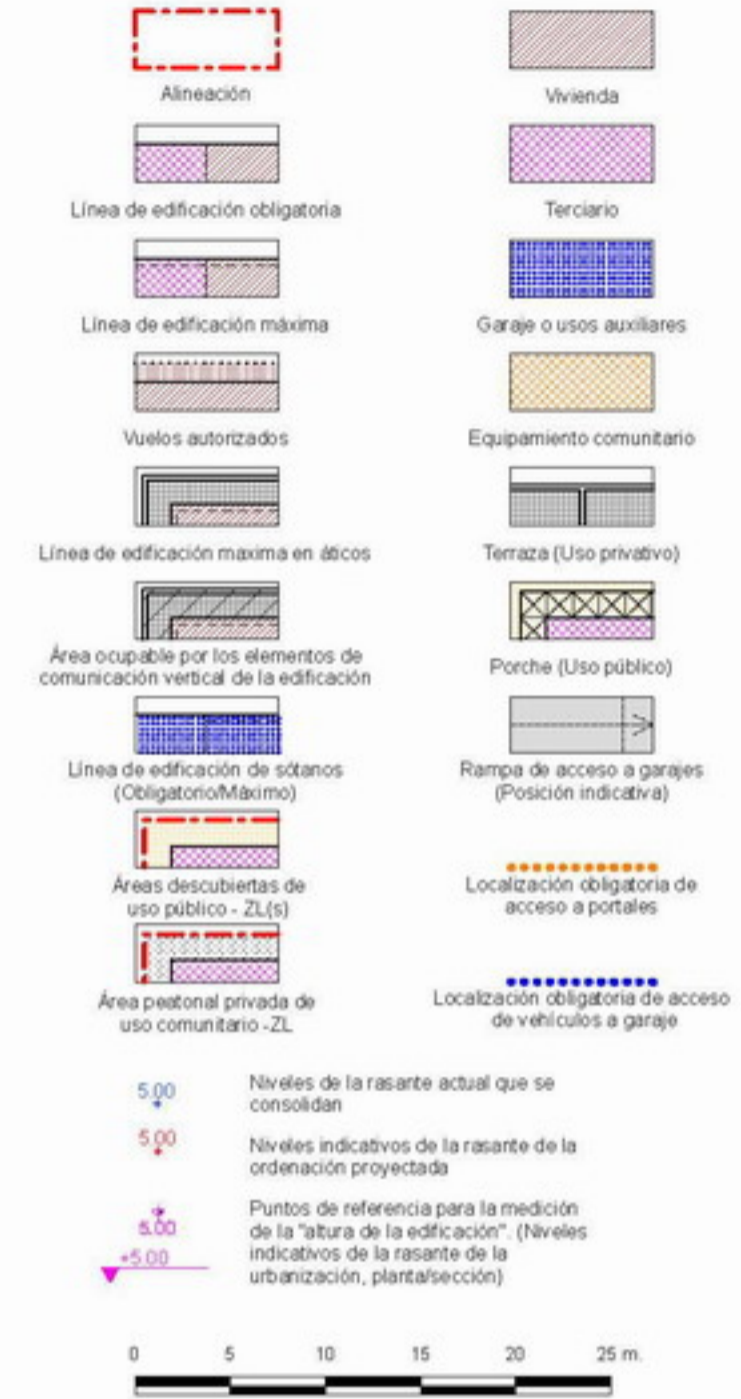
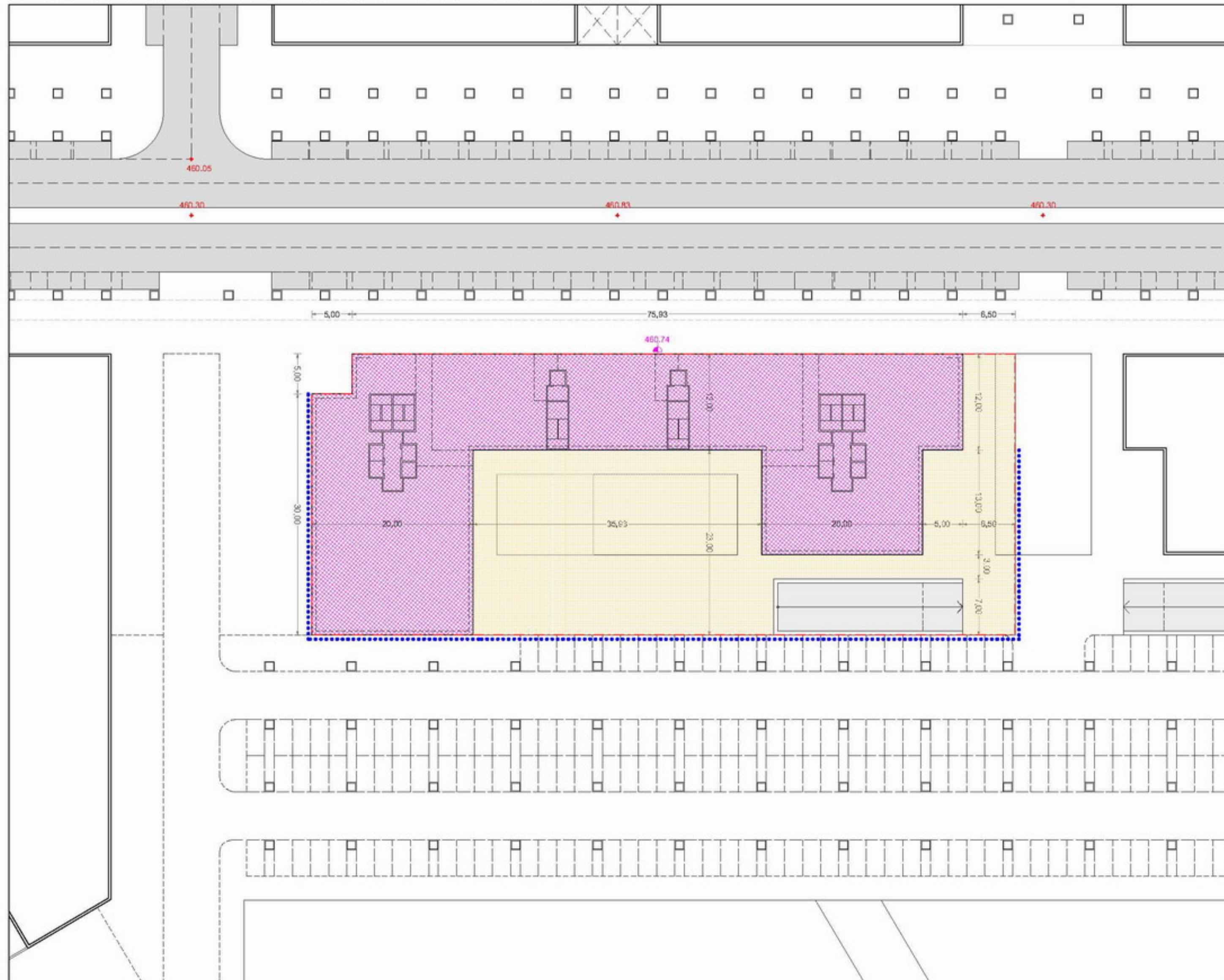

NOTA: La disposición de módulos de edificación -longitud del frente edificable y nº de los mismos- y, los límites que separan los distintos usos definidos, podrán reajustarse cumplimentando las condiciones genéricas de regulación de la forma de la edificación y las edificabilidades por usos establecidas en la presente Norma Particular.

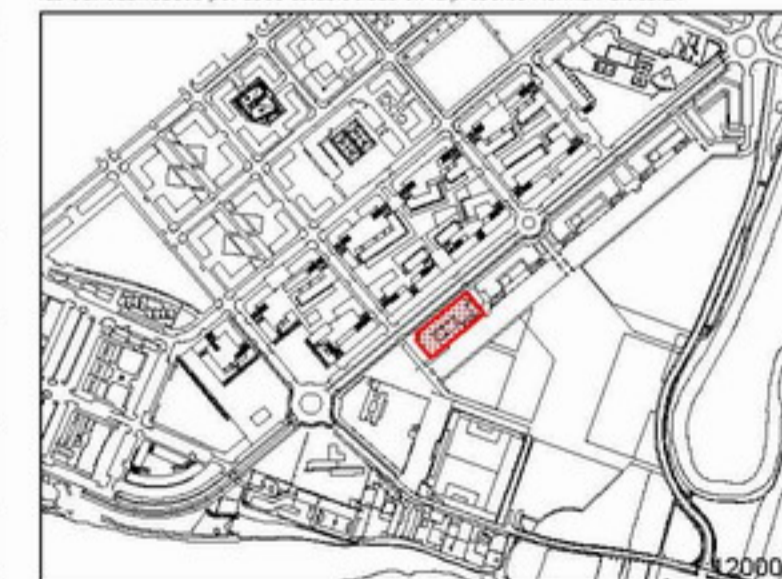

Artículo 576. Zonas "R"

5. Gráficos

PARCELA "R.12"

2. Planta baja

Escala:

1/500

DOCUMENTO "C. DOCUMENTACIÓN NORMATIVA"  
C.2 Documentación que sustituye a los documentos del P.G.O.U.  
0.2 VOLUMEN DE NORMATIVA / LIBRO SEXTO / TÍTULO III / CAPÍTULO 3 / SECCIÓN PRIMERA

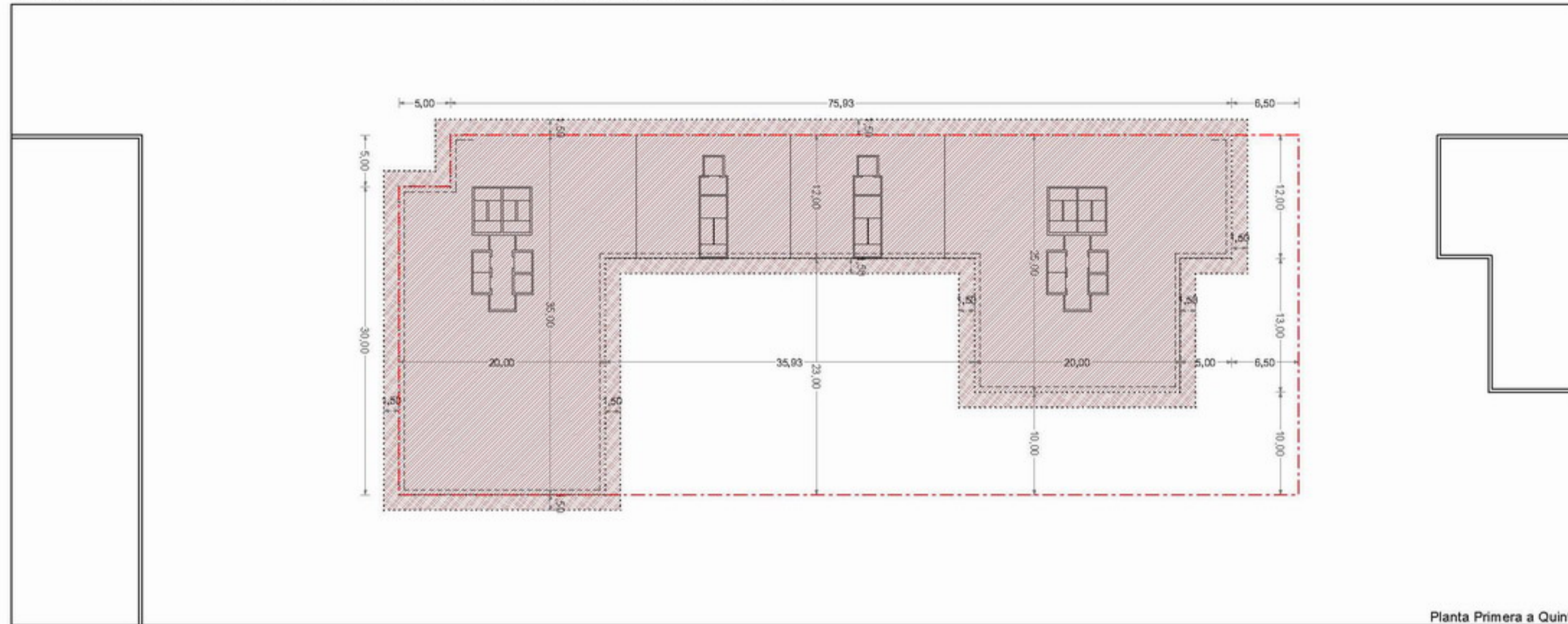

Planta Primera a Quinta

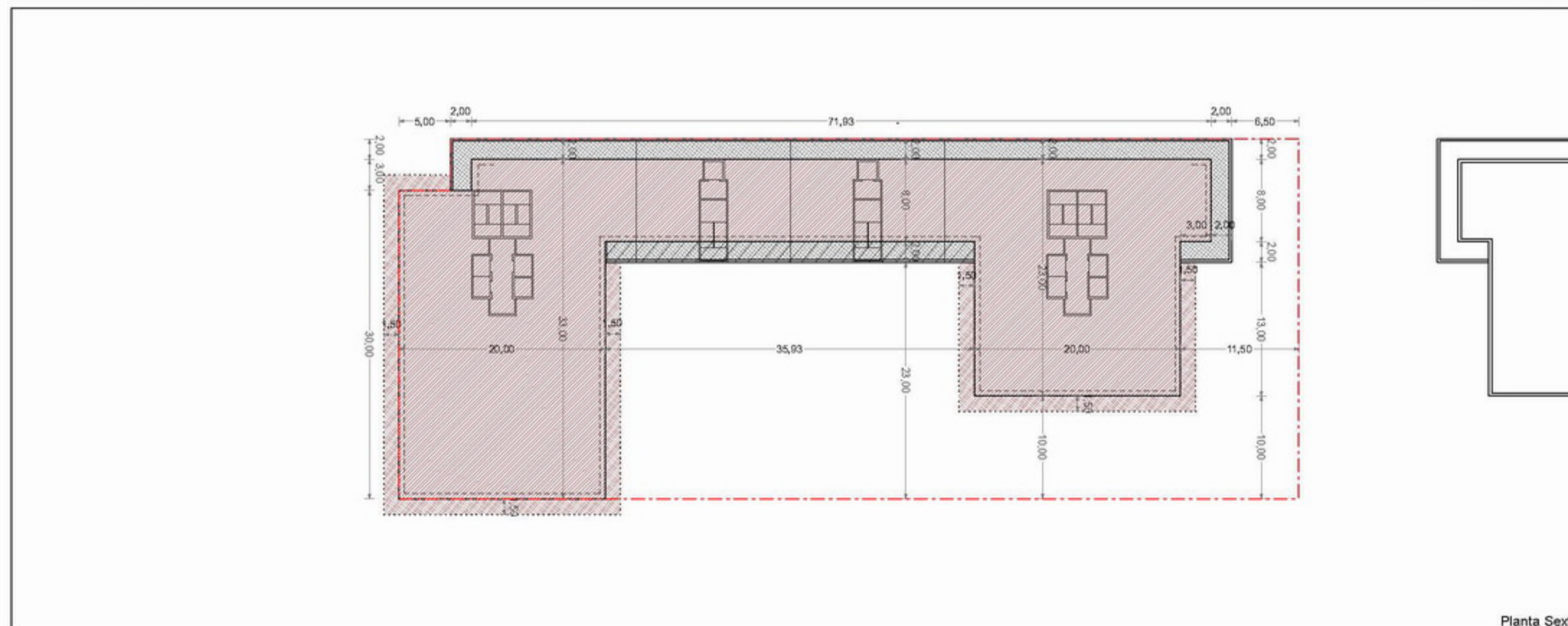

Planta Sexta

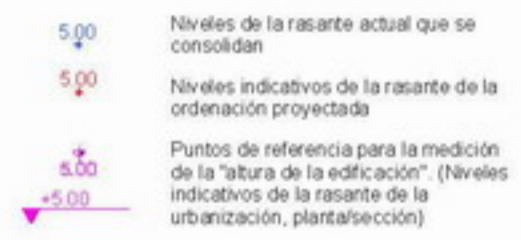
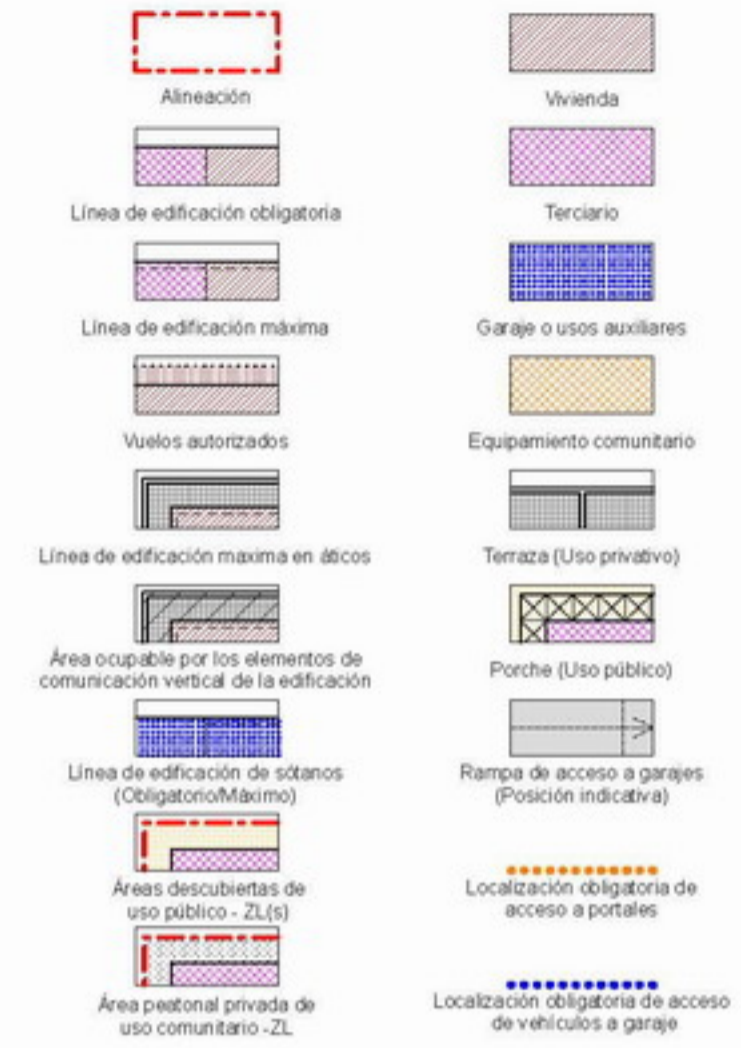

NOTA: La disposición de módulos de edificación -longitud del frente edificable y nº de los mismos- y los límites que separan los distintos usos definidos, podrán reajustarse cumplimentando las condiciones genéricas de regulación de la forma de la edificación y las edificabilidades por usos establecidas en la presente Norma Particular.

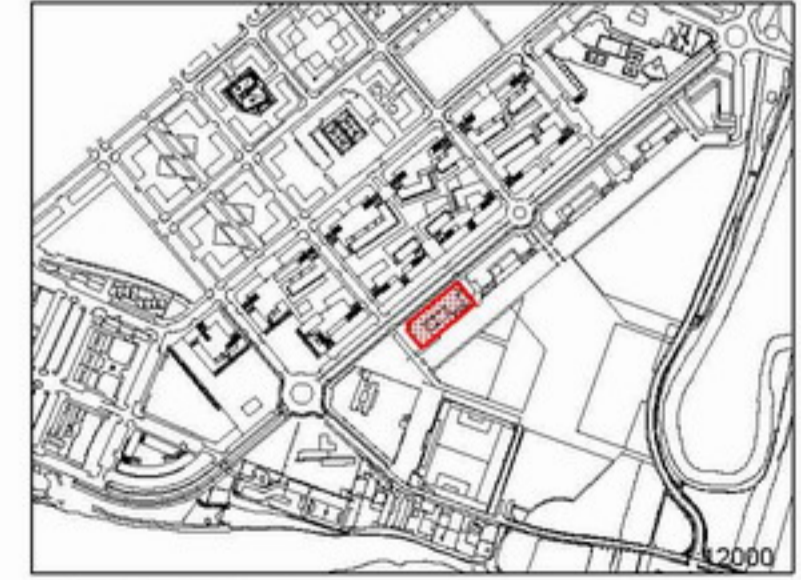

Artículo 576. Zonas "R"  
5. Gráficos  
**PARCELA "R.12"**  
3. Plantas primera a quinta y planta sexta  
Escala: 1/500

DOCUMENTO "C. DOCUMENTACIÓN NORMATIVA"  
C.2 Documentación que sustituye a los documentos del P.G.O.U.  
0.2 VOLUMEN DE NORMATIVA / LIBRO SEXTO / TÍTULO III / CAPÍTULO 3 / SECCIÓN PRIMERA

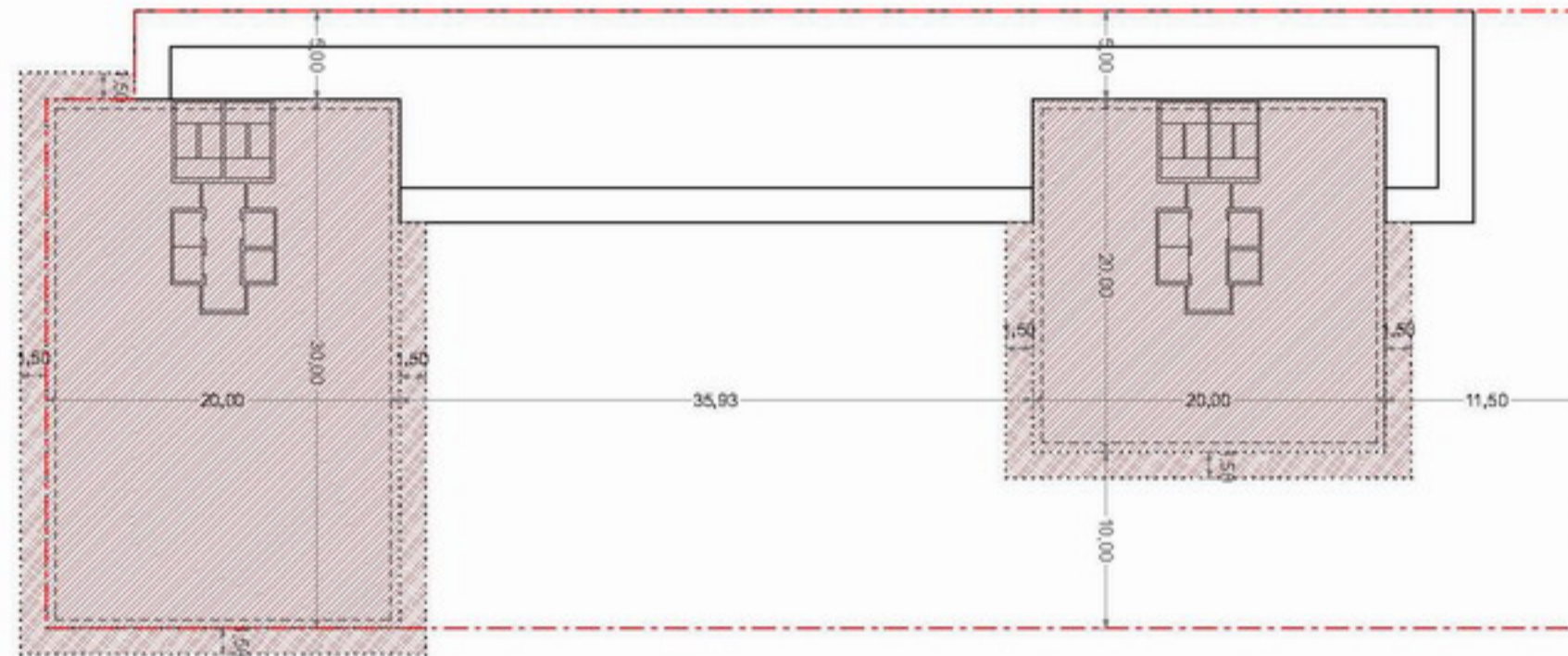

Planta Septima

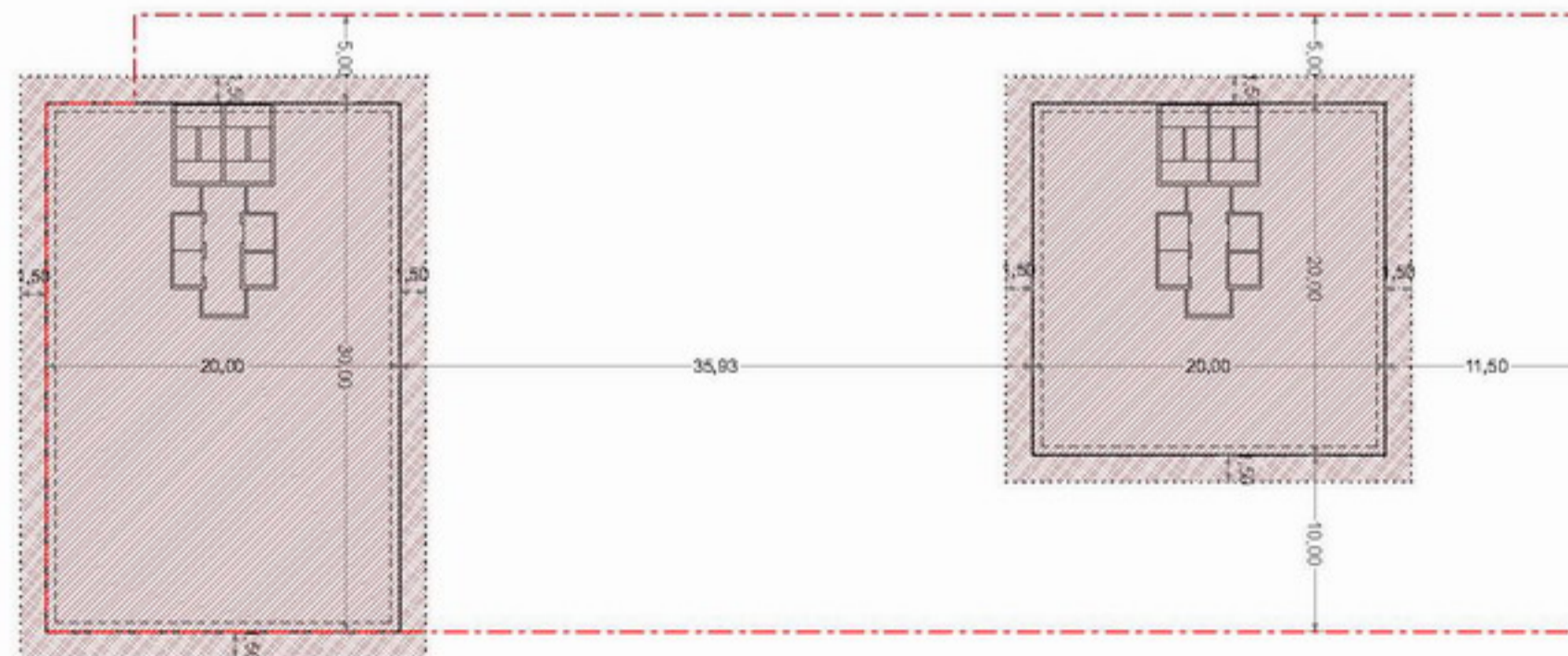

Planta Octava a Decimocuarta

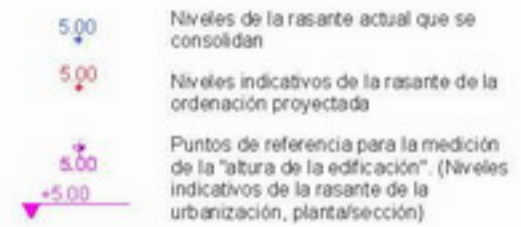
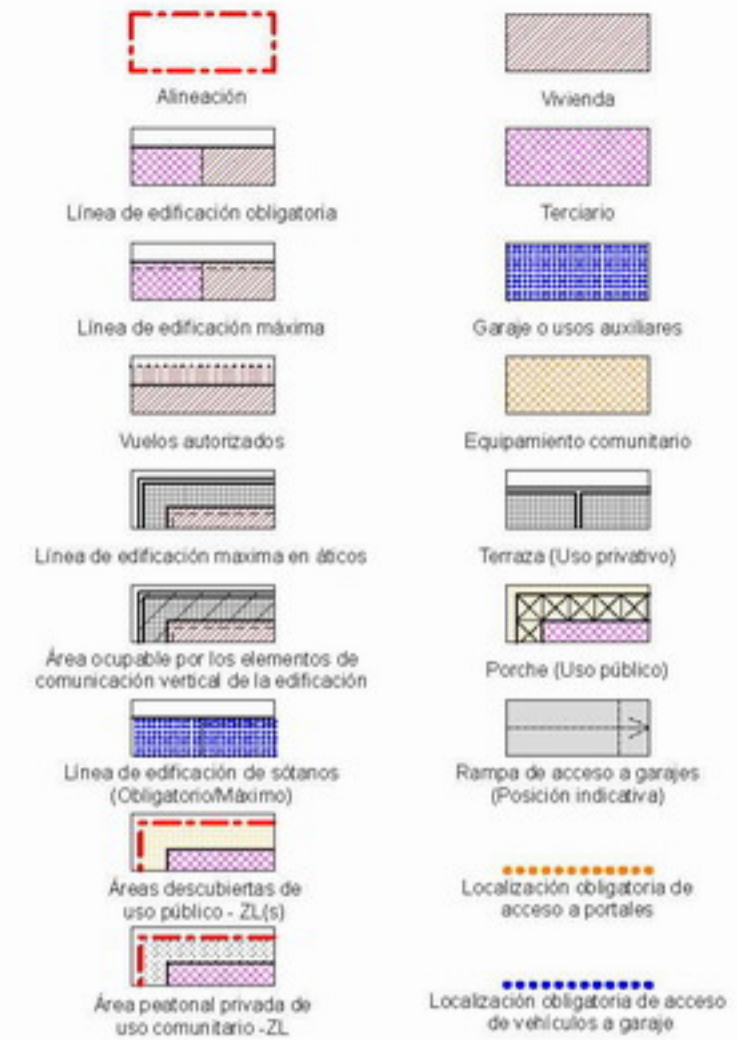

NOTA: La disposición de módulos de edificación -longitud del frente edificable y nº de los mismos- y los límites que separan los distintos usos definidos, podrán reajustarse cumplimentando las condiciones genéricas de regulación de la forma de la edificación y las edificabilidades por usos establecidas en la presente Norma Particular.

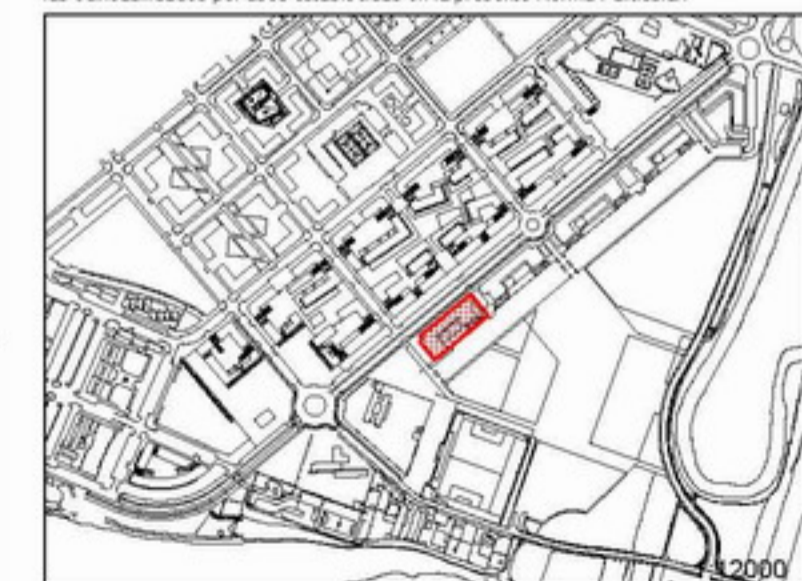

Artículo 576. Zonas "R"

5. Gráficos

PARCELA "R.12"

Escala:

4. Planta septima y plantas octava a decimocuarta

1/500



DOCUMENTO "C. DOCUMENTACIÓN NORMATIVA"  
C.2 Documentación que sustituye a los documentos del P.G.O.U.  
0.2 VOLUMEN DE NORMATIVA / LIBRO SEXTO / TÍTULO III / CAPÍTULO 3 / SECCIÓN PRIMERA

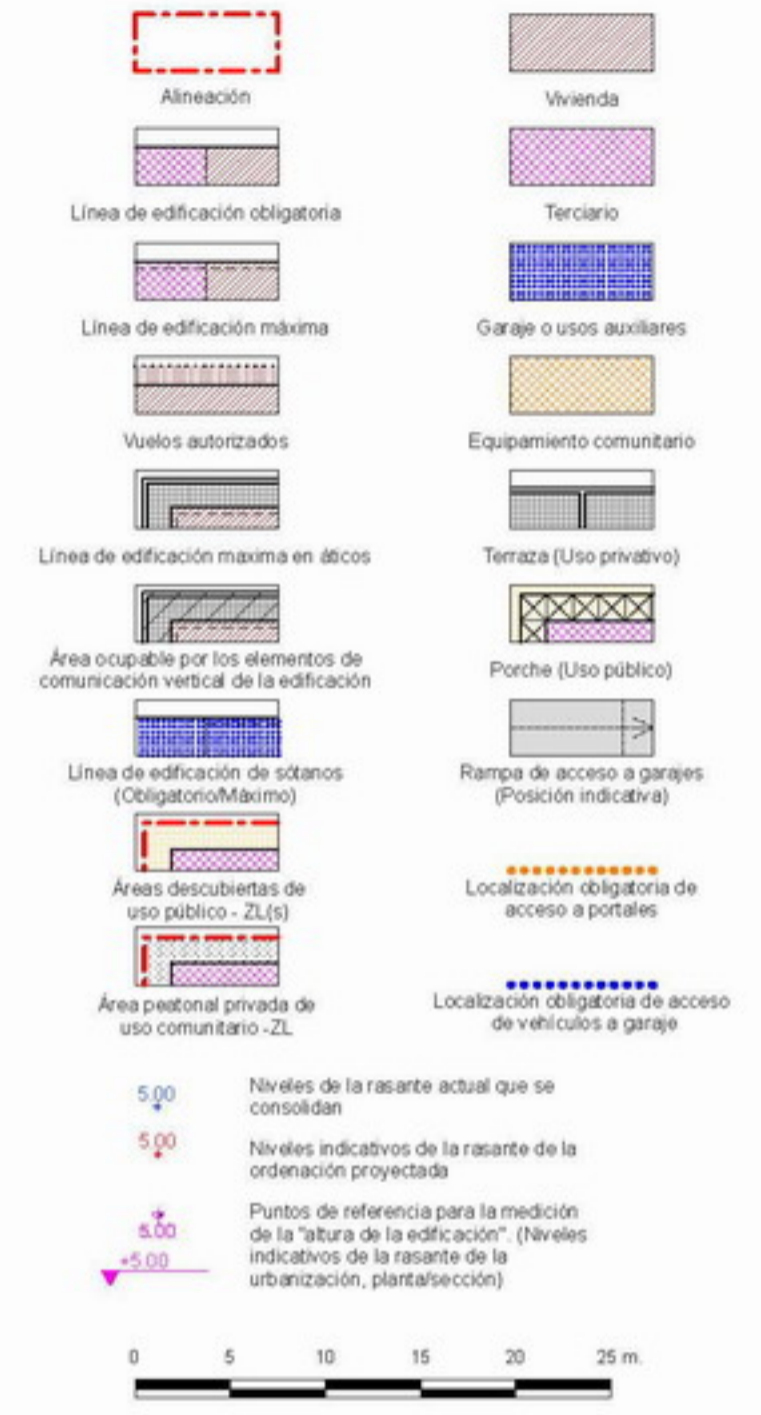
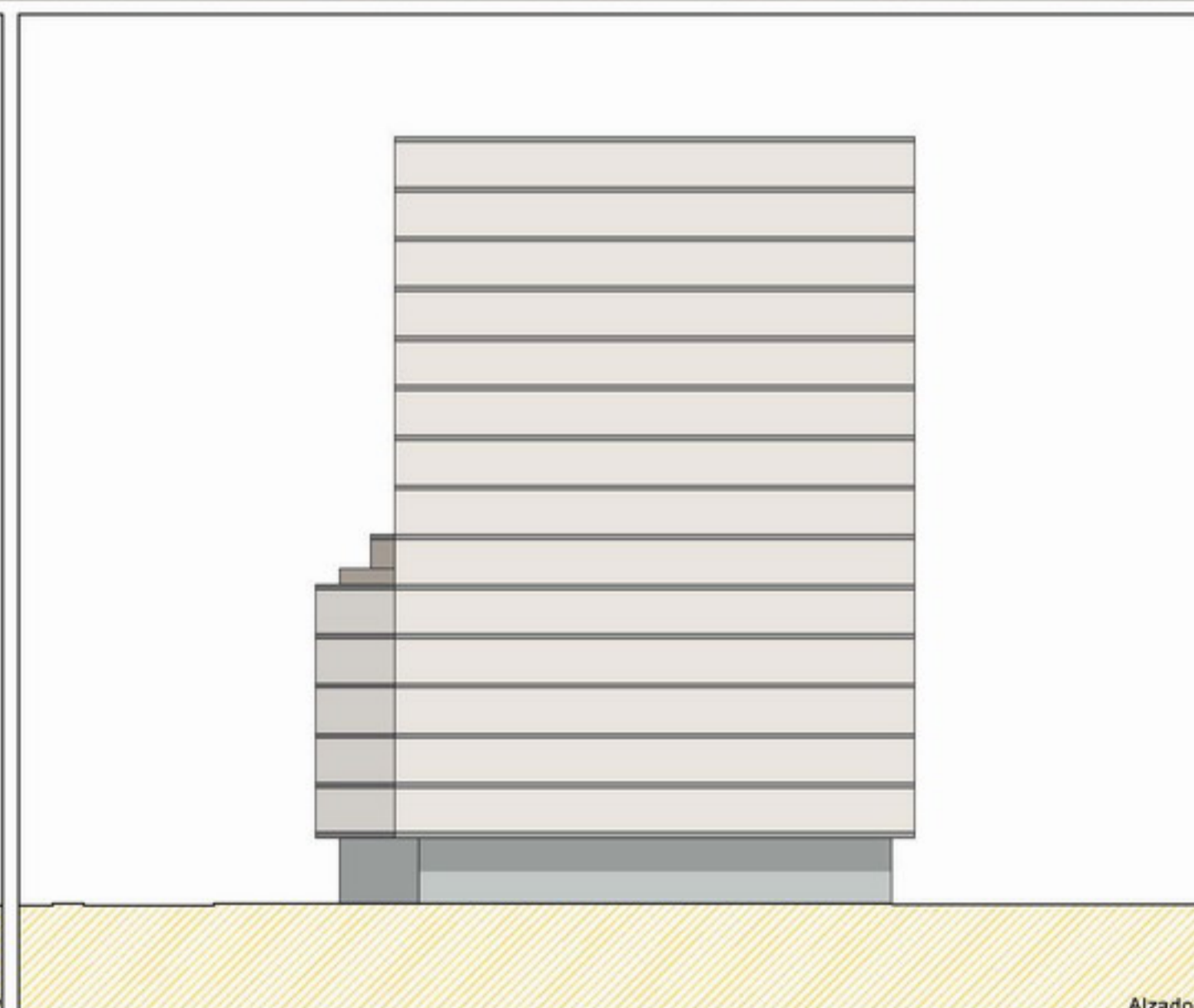
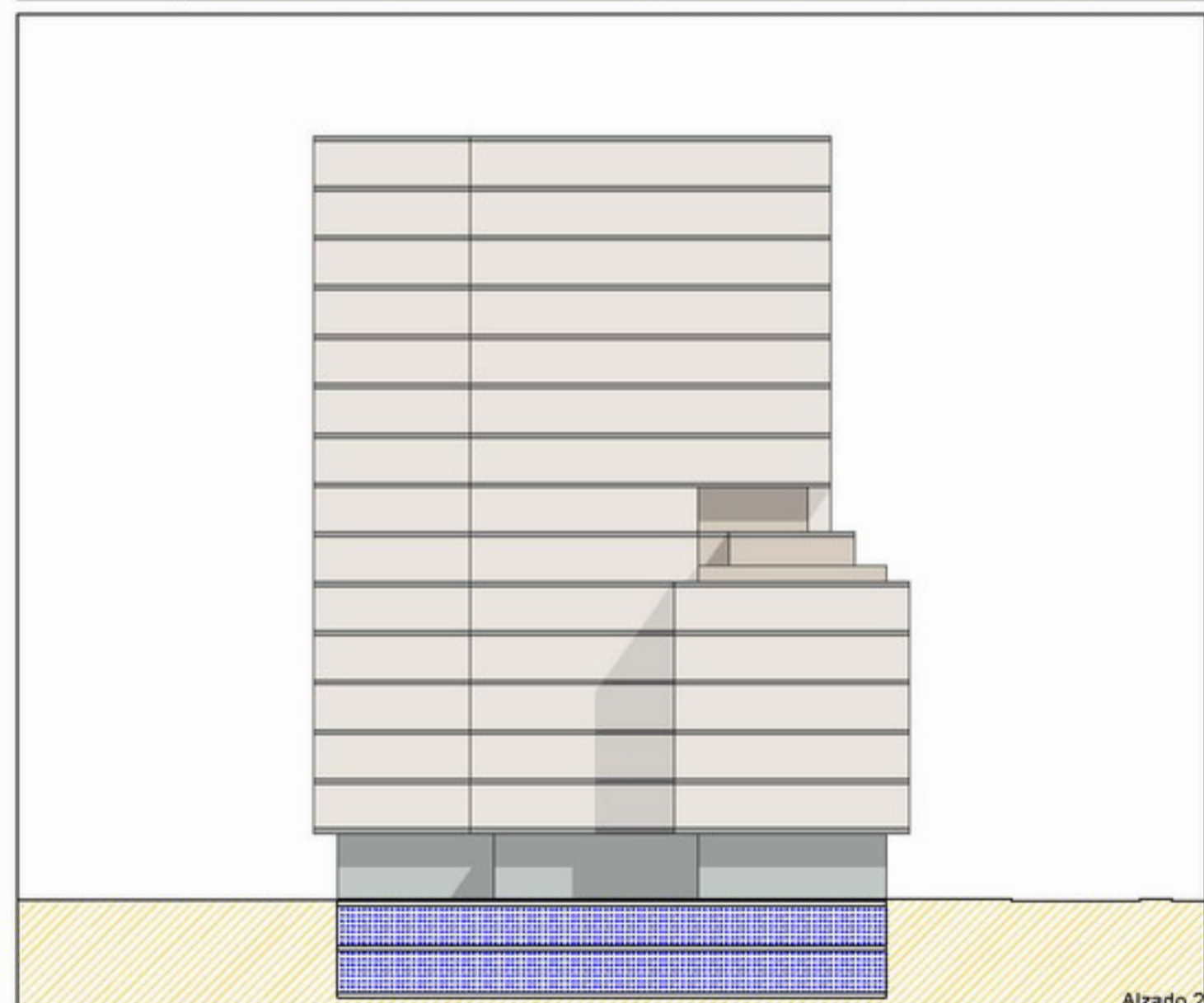

NOTA: La disposición de módulos de edificación -longitud del frente edificable y nº de los mismos- y los límites que separan los distintos usos definidos, podrán reajustarse cumplimentando las condiciones genéricas de regulación de la forma de la edificación y las edificabilidades por usos establecidas en la presente Norma Particular.

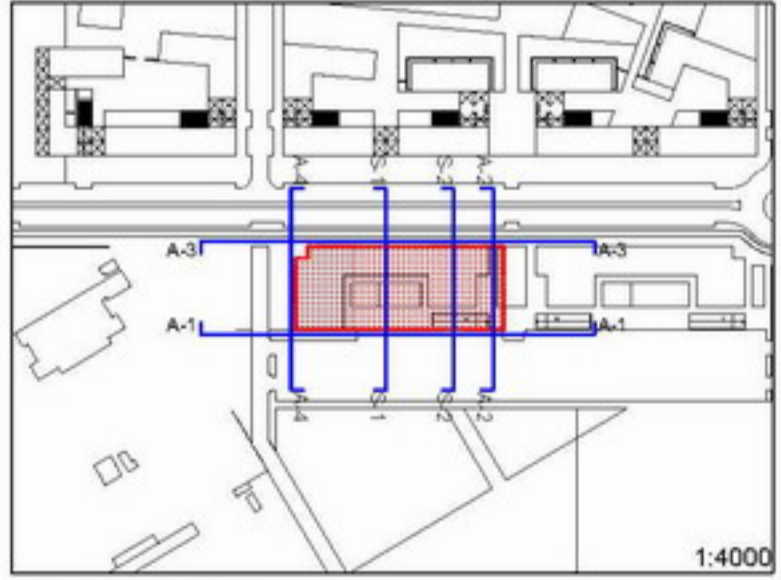

Artículo 576. Zonas "R"  
5. Gráficos  
PARCELA "R.12"  
5. Alzados  
Escala:  
1/500

DOCUMENTO "C. DOCUMENTACIÓN NORMATIVA"  
C.2 Documentación que sustituye a los documentos del P.G.O.U.  
0.2 VOLUMEN DE NORMATIVA / LIBRO SEXTO / TÍTULO III / CAPÍTULO 3 / SECCIÓN PRIMERA

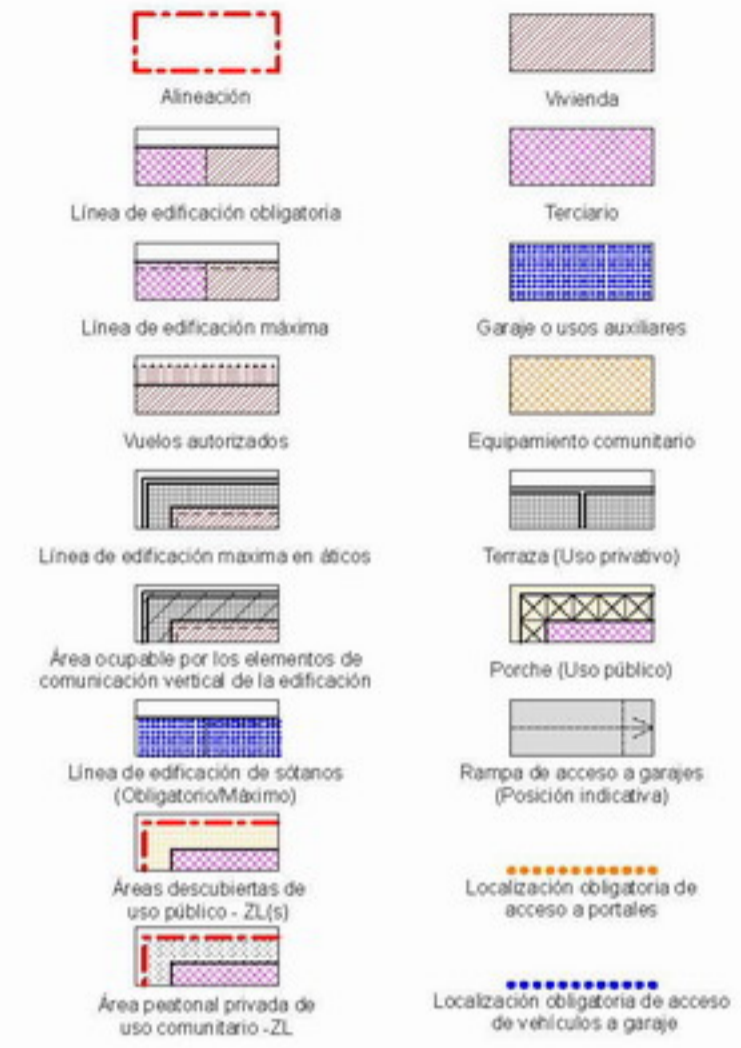
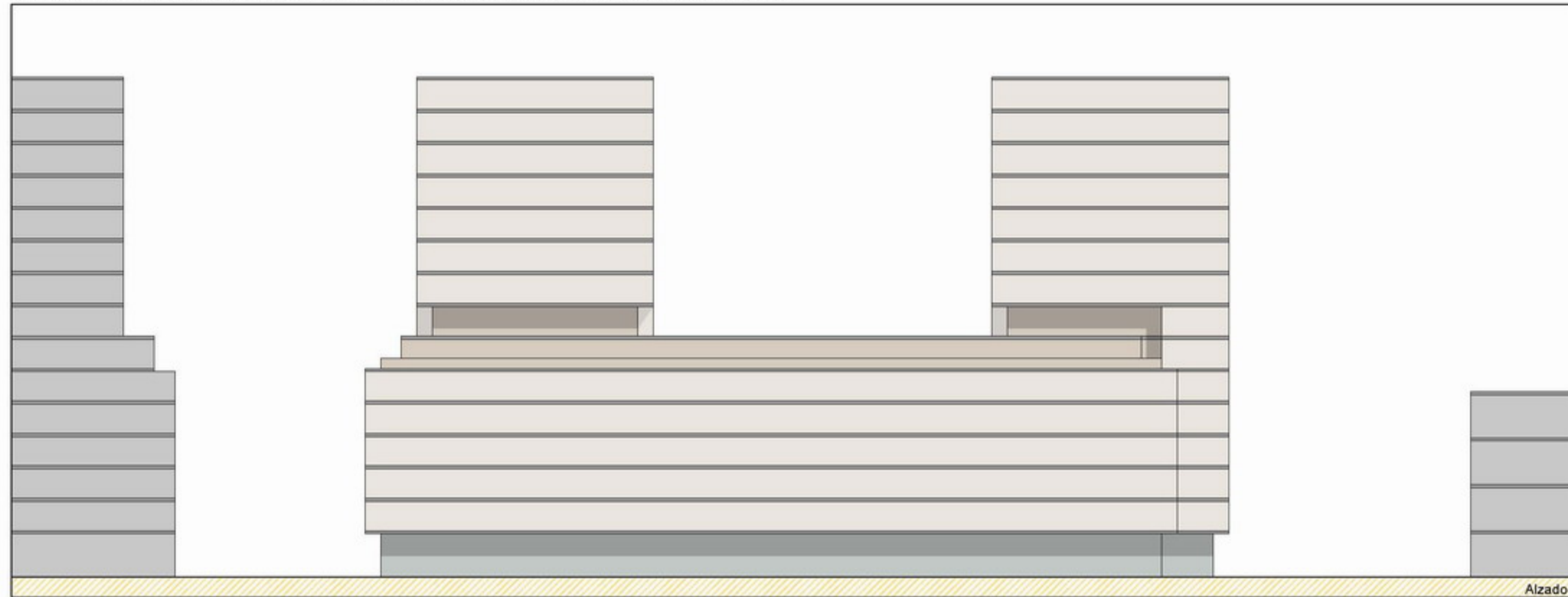

Alzado 3

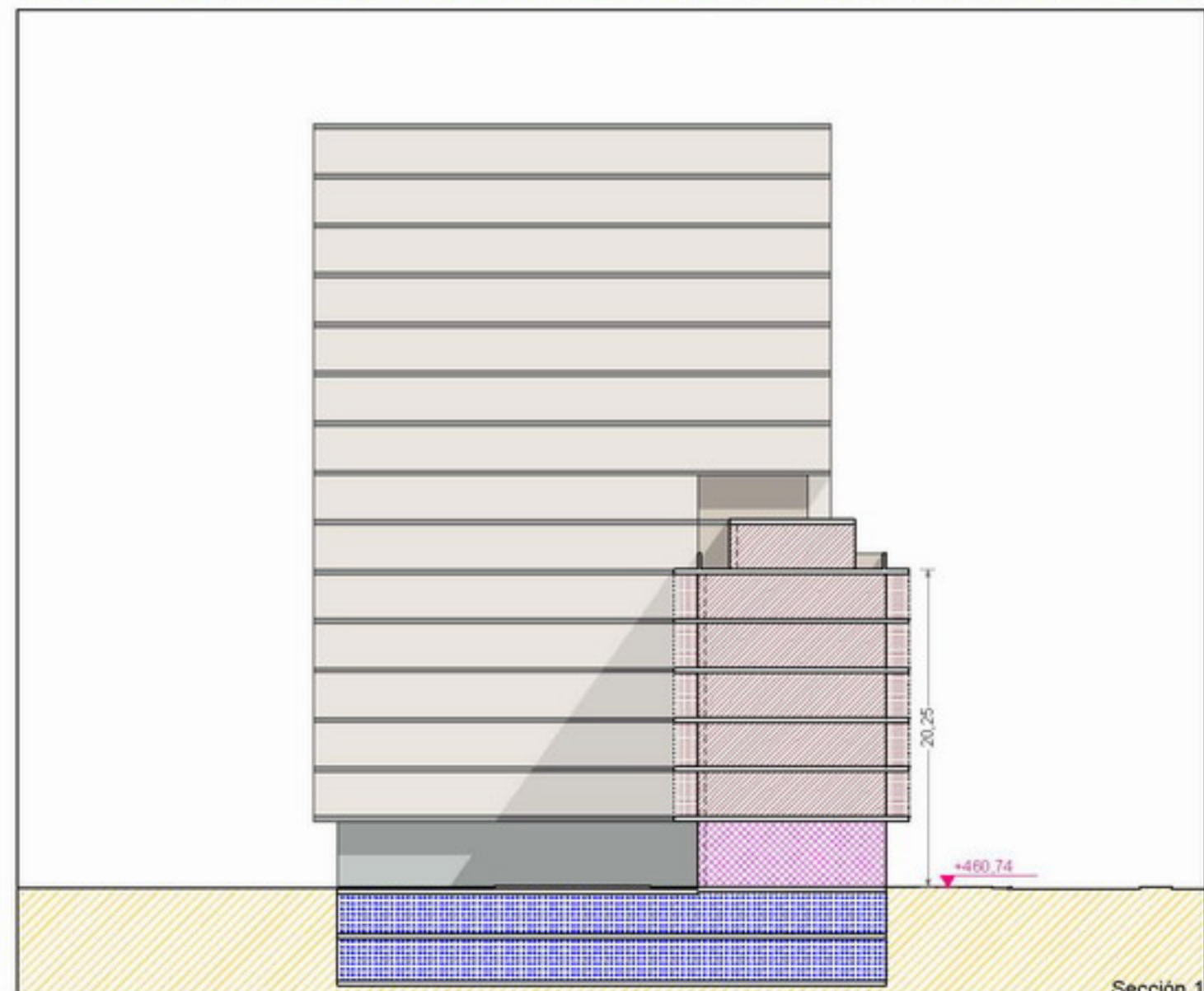

Sección 1

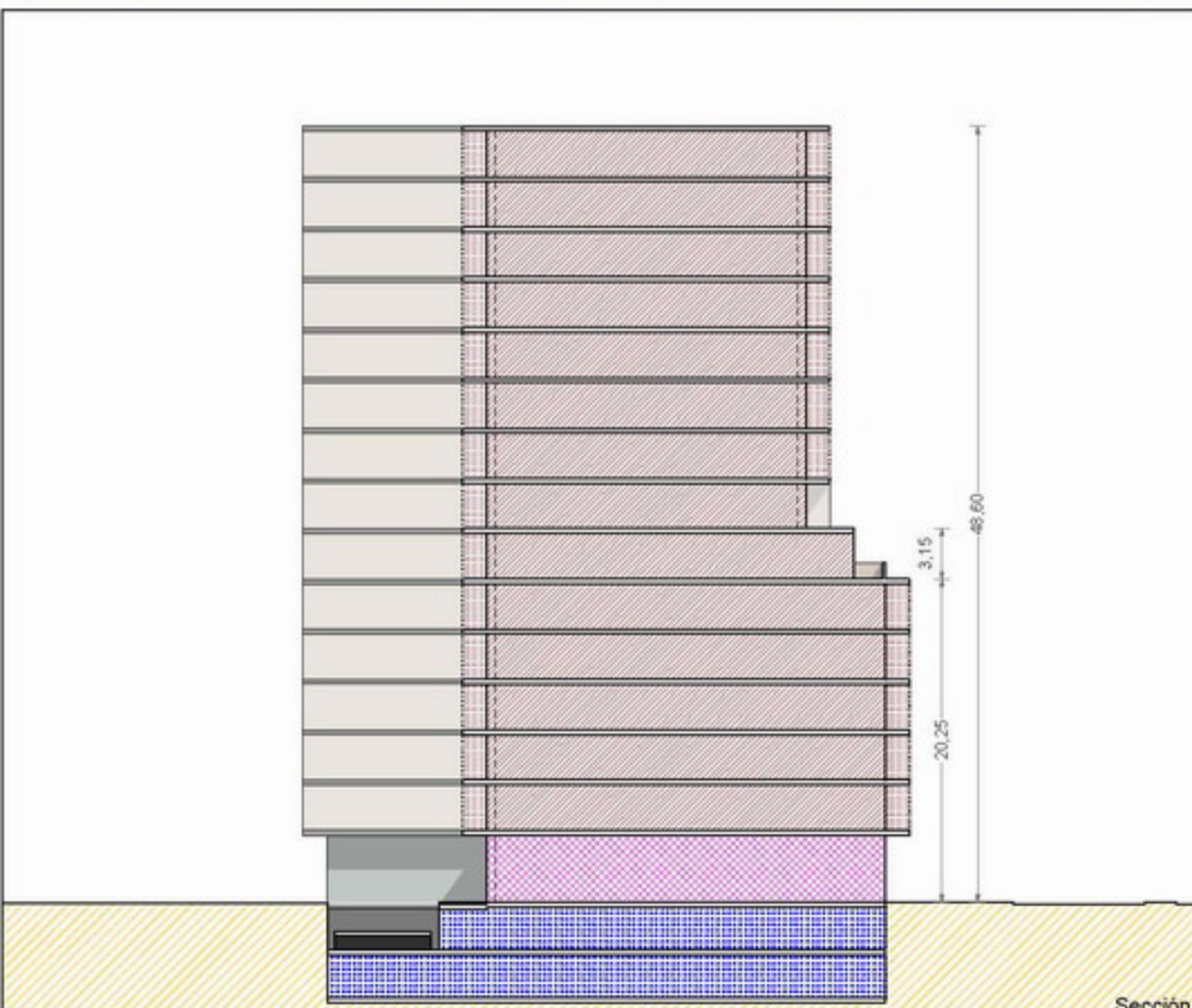

Sección 2

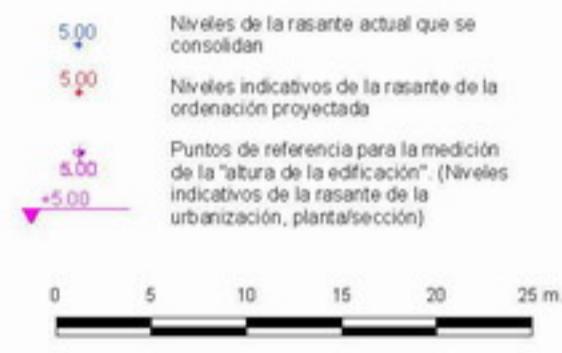

NOTA: La disposición de módulos de edificación -longitud del frente edificable y nº de los mismos- y los límites que separan los distintos usos definidos, podrán reajustarse cumplimentando las condiciones genéricas de regulación de la forma de la edificación y las edificabilidades por usos establecidas en la presente Norma Particular.

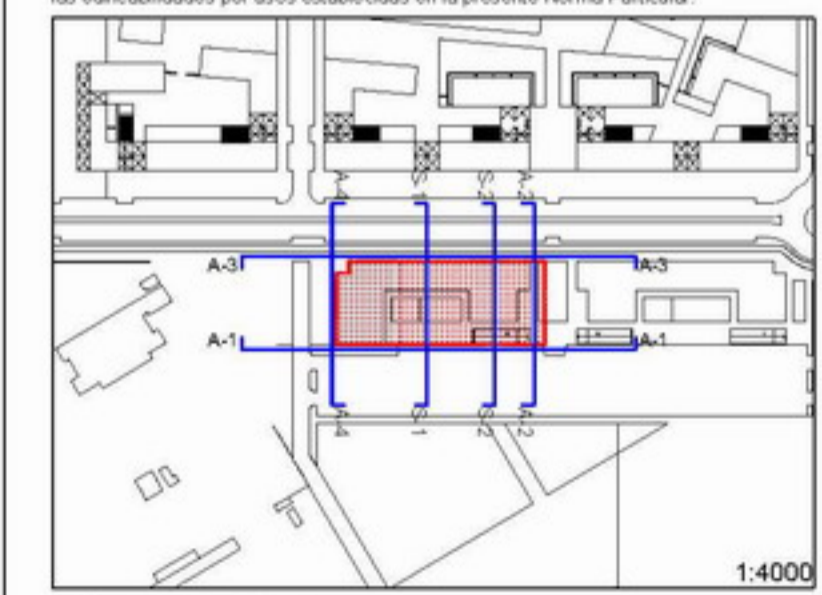

Artículo 576. Zonas "R"  
5. Gráficos  
PARCELA "R.12"  
6. Alzados y Secciones  
Escala: 1/500