

4. DOCUMENTACION GRAFICA

1	PLANO DE SITUACION	1/1000
2	EMPLAZAMIENTO	1/250
3	PLANTA BAJA_estado actual	1/100
4	PLANTA DE PISOS_estado actual	1/100
5	SECCIÓN DEL EDIFICIO_estado actual	1/100
6	ORDENACION VIGENTE – ALINEACIONES	1/1000
7	ORDENACION VIGENTE OCUPACIONES EN PATIO INTERIOR	1/50
8	ORDENACION REFORMADA OCUPACIONES EN PATIO INTERIOR	1/50
9	PLANTA BAJA_estado de reforma	1/100
10	PLANTA DE PISOS_estado de reforma	1/100
11	SECCIÓN_estado de reforma	1/100

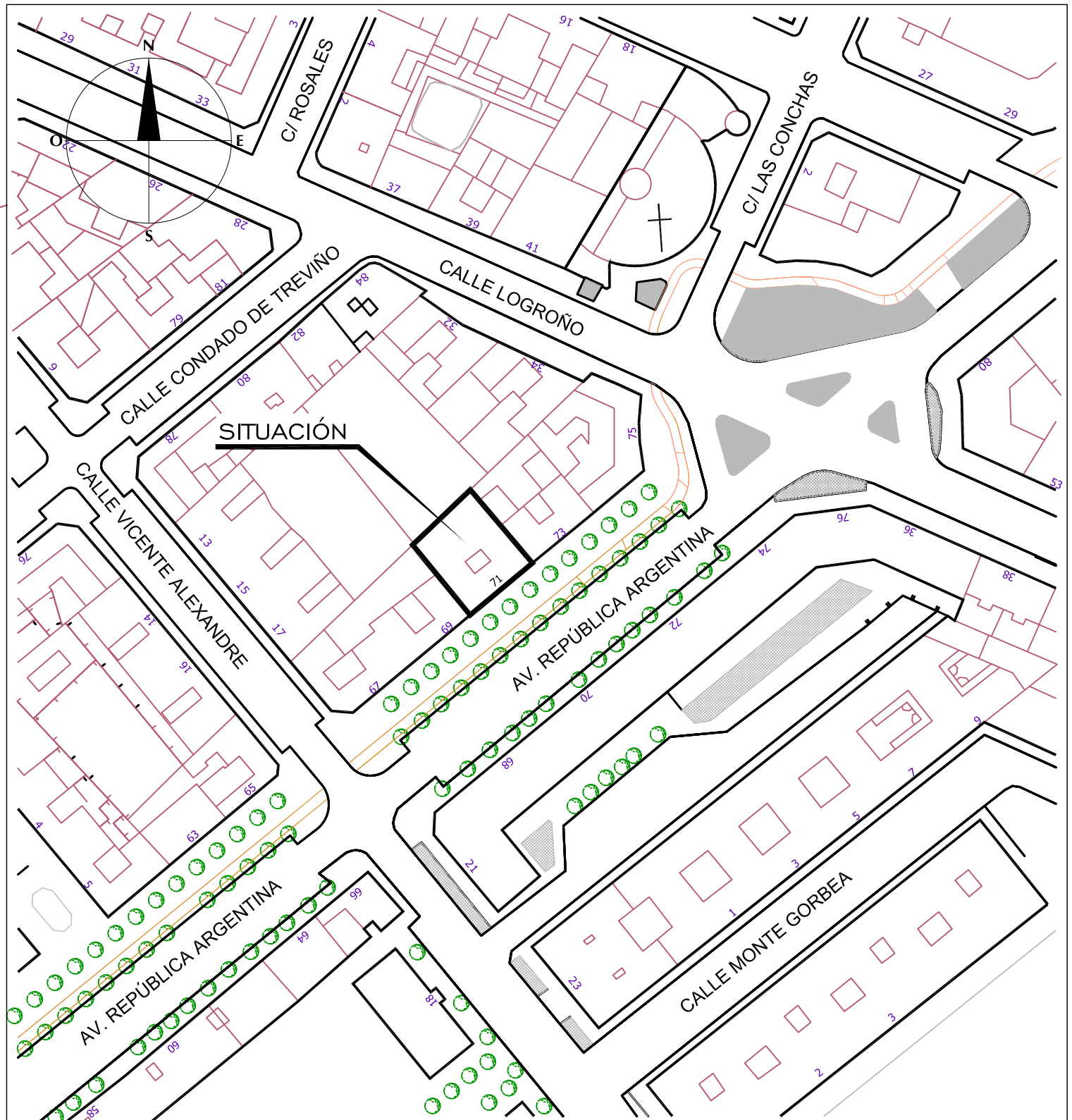

TEXTO REFUNDIDO

PLAN ESPECIAL DE REFORMA INTERIOR (P.E.R.I.)

03JA15

AVDA. REPÚBLICA ARGENTINA Nº 7 | 09200 MIRANDA DE EBRO (BURGOS)

PROMOTOR COMUNIDAD DE PROPIETARIOS

PLANO **PLANO DE SITUACIÓN**

FECHA FEBRERO 2016

EXPTE. COL.Nº

ESCALAS 1 : 1 000

ARQUITECTOS JOSÉ LUIS FERNÁNDEZ DE GACEO BASOCO
 ÁNGEL RUIZ GOLVANO

COL.Nº CSCAE 237728
 COL.Nº CSCAE 244937

PLANO Nº

1

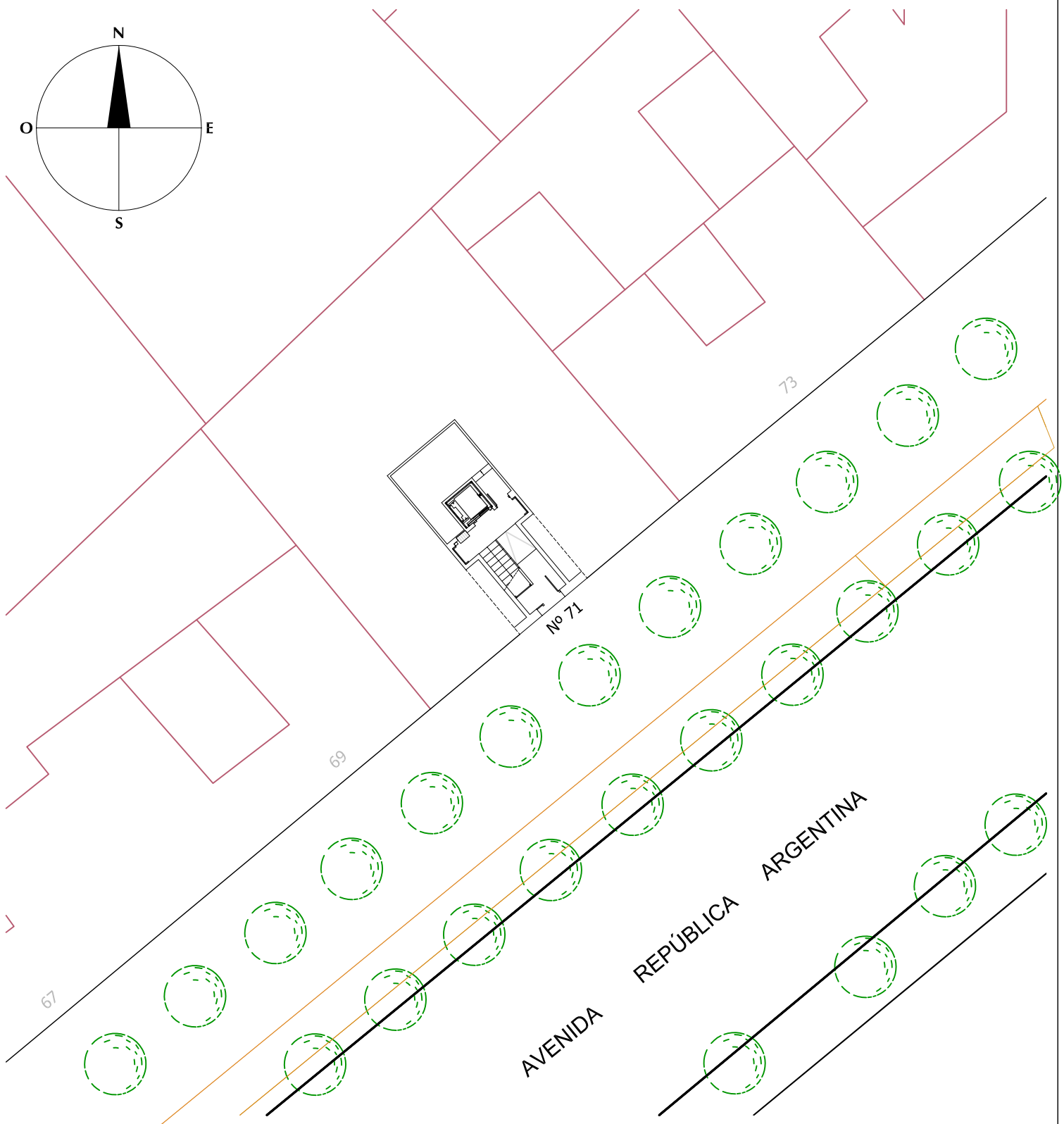
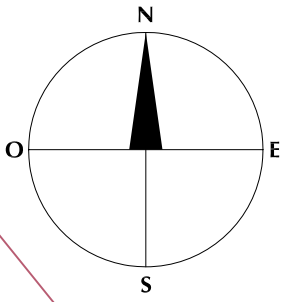

TEXTO REFUNDIDO

PLAN ESPECIAL DE REFORMA INTERIOR (P.E.R.I.)

03JA15

AVDA. REPÚBLICA ARGENTINA Nº 71 09200 MIRANDA DE EBRO (BURGOS)

PROMOTOR COMUNIDAD DE PROPIETARIOS

PLANO **EMPLAZAMIENTO**

FECHA FEBRERO 2016

EXpte. COL.Nº

ESCALAS 1:250

ARQUITECTOS JOSÉ LUIS FERNÁNDEZ DE GACEO BASOCO
ÁNGEL RUIZ GOLVANO

COL.Nº CSCAE 237728
COL.Nº CSCAE 244937

PLANO Nº

2

PATIO DE MANZANA

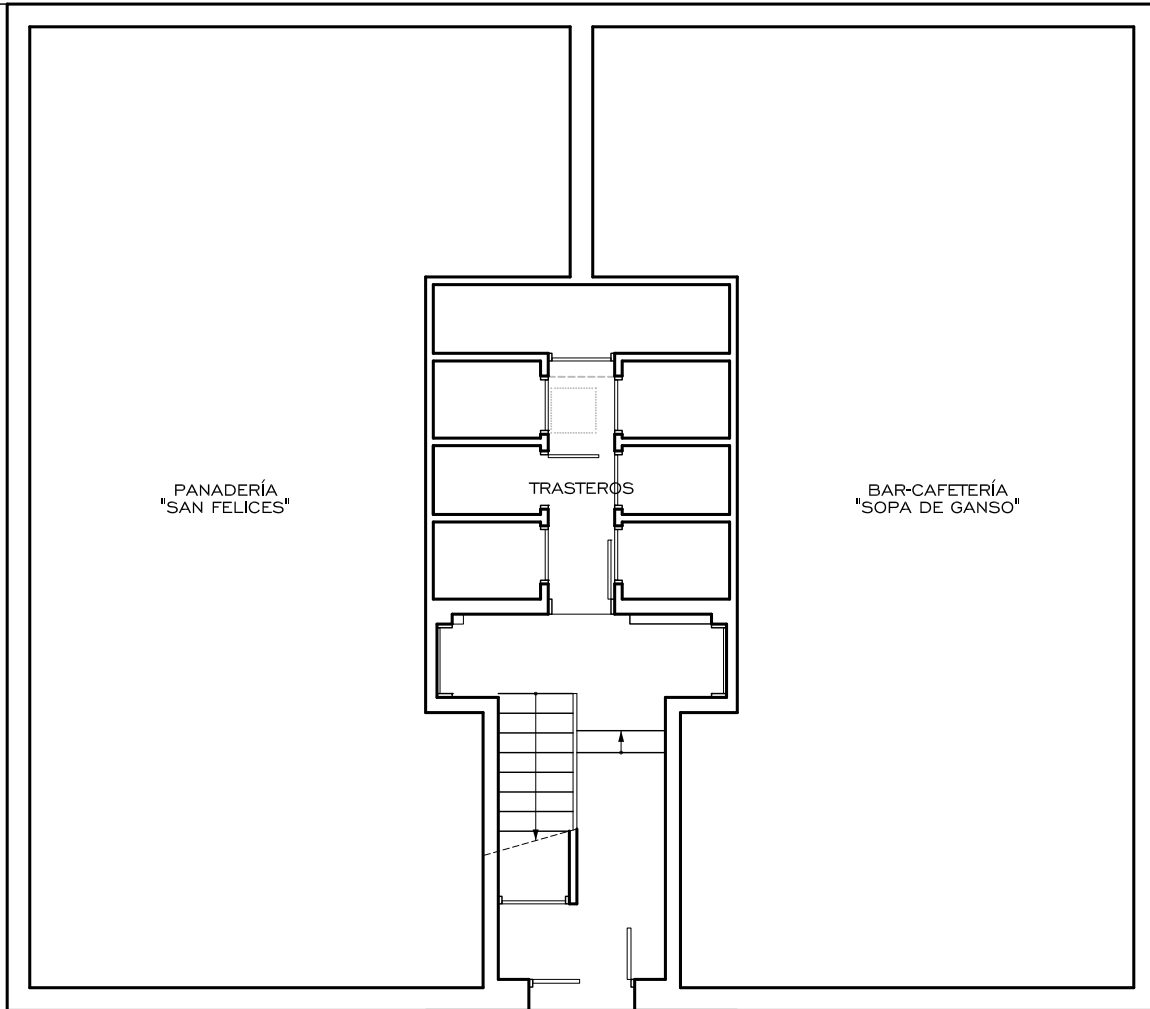

AVENIDA DE LA REPÚBLICA ARGENTINA

TEXTO REFUNDIDO

PLAN ESPECIAL DE REFORMA INTERIOR (P.E.R.I.)

03JA15

AVDA. REPÚBLICA ARGENTINA Nº 71 09200 MIRANDA DE EBRO (BURGOS)

PROMOTOR COMUNIDAD DE PROPIETARIOS

PLANO **PLANTA BAJA**
ESTADO ACTUAL

FECHA FEBRERO 2016

EXpte. COL. Nº

ESCALAS 1:100

ARQUITECTOS JOSÉ LUIS FERNÁNDEZ DE GACEO BASOCO COL. Nº CSCAE 237728

PLANO Nº

ÁNGEL RUIZ GOLVANO

COL. Nº CSCAE 244937

3

ESTUDIO DE ARQUITECTURA Y URBANISMO c/ Pamplona 19 Of. nº1 VITORIA-GASTEIZ Tel/Fax 945.17.42.54 PÁGINA WEB: www.zyzaarquitectos.com CORREO ELECTRÓNICO: zyzaarquitectos@yahoo.es

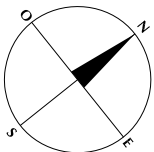

PATIO DE MANZANA

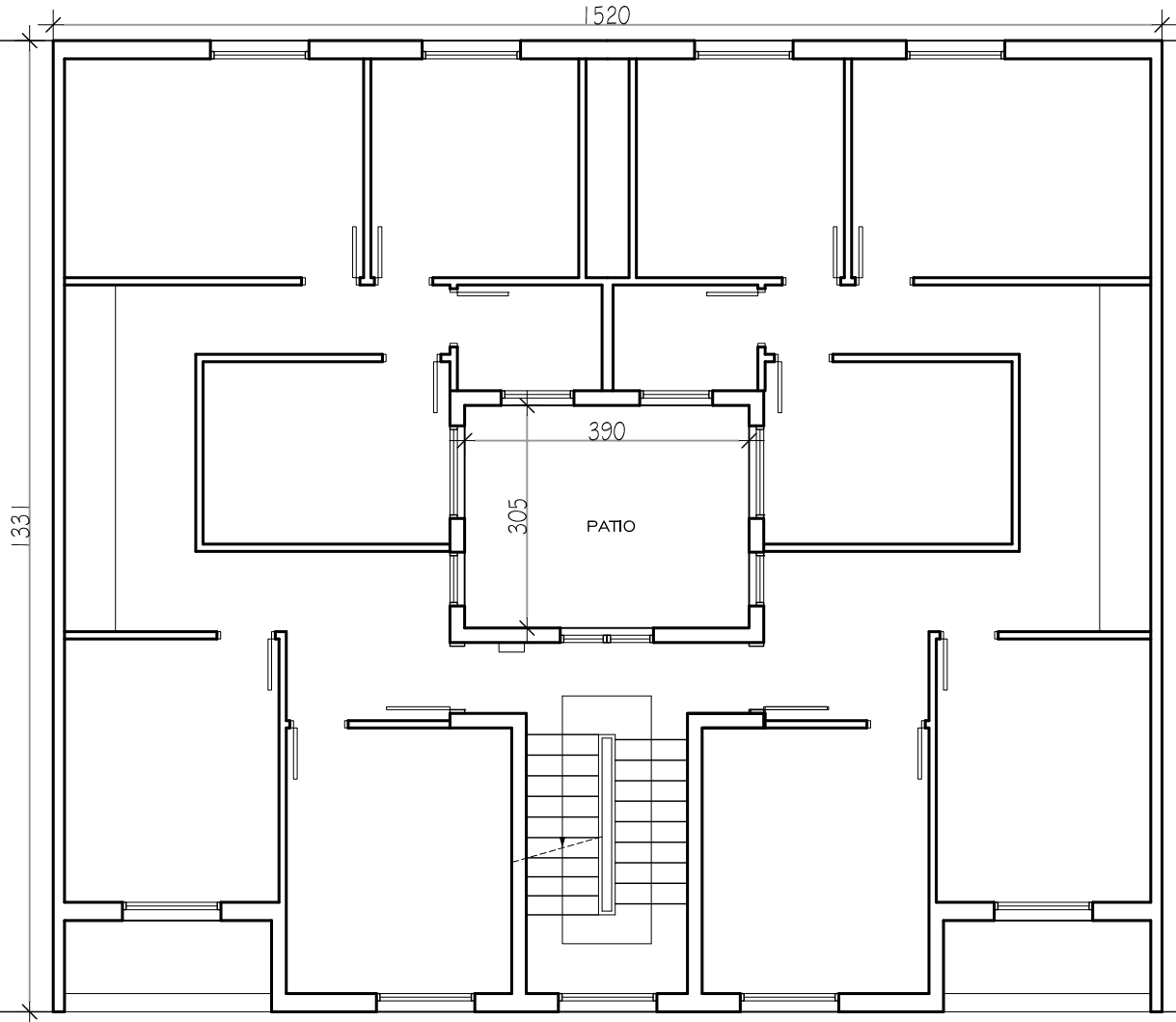

AVENIDA DE LA REPÚBLICA ARGENTINA

TEXTO REFUNDIDO

PLAN ESPECIAL DE REFORMA INTERIOR (P.E.R.I.)

03JA15

AVDA. REPÚBLICA ARGENTINA Nº 71 09200 MIRANDA DE EBRO (BURGOS)

PROMOTOR COMUNIDAD DE PROPIETARIOS

PLANO **PLANTA DE PISOS**
ESTADO ACTUAL

FECHA FEBRERO 2016

EXpte. COL. Nº

ESCALAS 1:100

ARQUITECTOS JOSÉ LUIS FERNÁNDEZ DE GACEO BASOCO COL. Nº CSCAE 237728

ÁNGEL RUIZ GOLVANO

COL. Nº CSCAE 244937

PLANO Nº

4

ESTUDIO DE ARQUITECTURA Y URBANISMO c/ Pamplona 19 Of. nº1 VITORIA-GASTEIZ Tel/Fax 945.17.42.54 PÁGINA WEB: www.zyzaarquitectos.com CORREO ELECTRÓNICO: zyzaarquitectos@yahoo.es

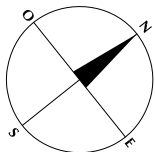

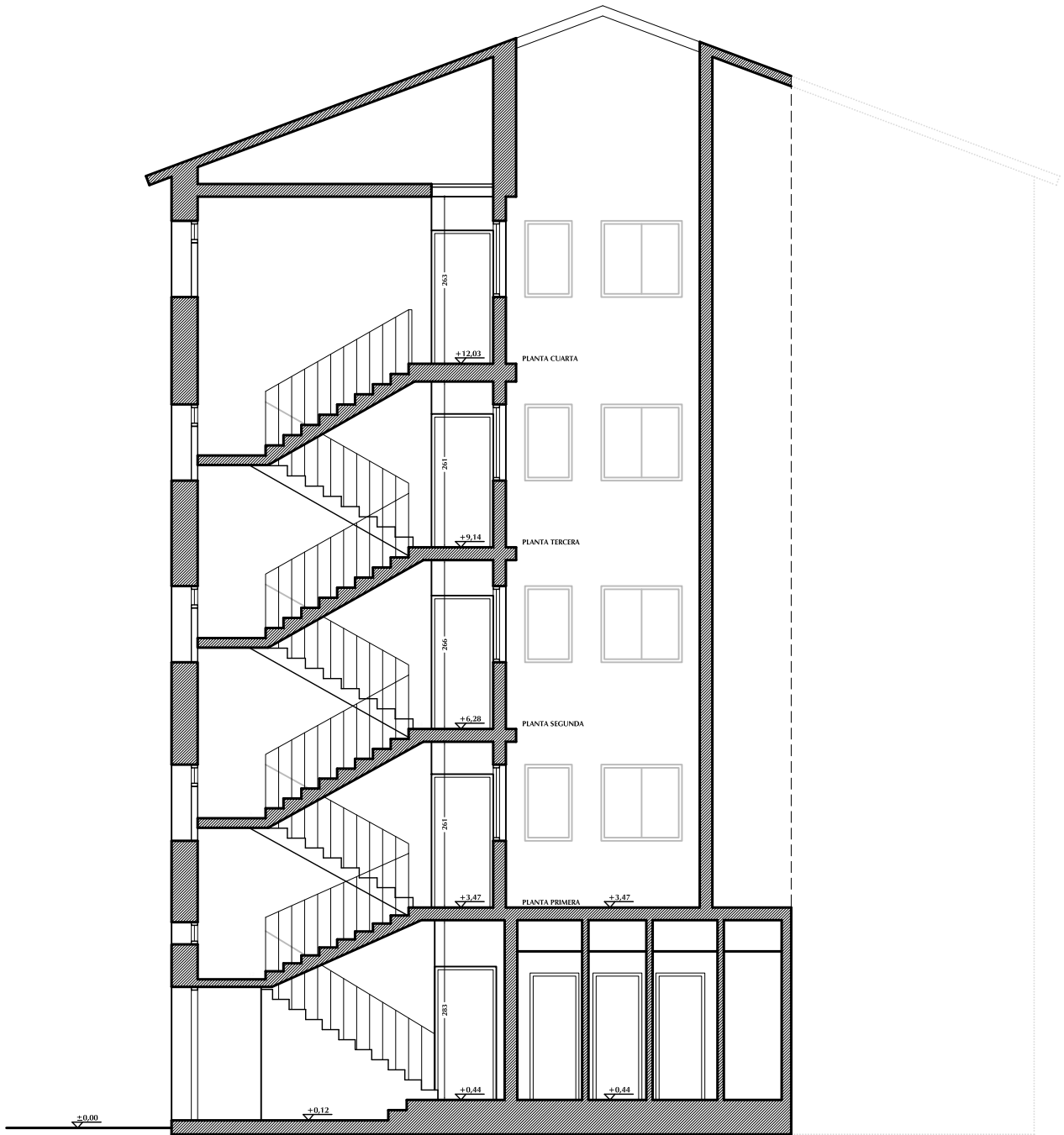

TEXTO REFUNDIDO

PLAN ESPECIAL DE REFORMA INTERIOR (P.E.R.I.)

03JA15

AVDA. REPÚBLICA ARGENTINA Nº 71 09200 MIRANDA DE EBRO (BURGOS)

PROMOTOR COMUNIDAD DE PROPIETARIOS

PLANO **SECCIÓN DEL EDIFICIO**
ESTADO ACTUAL

FECHA FEBRERO 2016

EXpte. COL.º

ESCALAS 1 : 100

ARQUITECTOS JOSÉ LUIS FERNÁNDEZ DE GACEO BASOCO COL.º CSCAE 237728

PLANO Nº

ÁNGEL RUIZ GOLVANO

COL.º CSCAE 244937

5

ESTUDIO DE ARQUITECTURA Y URBANISMO c/ Pamplona 19 Of.º1 VITORIA-GASTEIZ Tel/Fax 945.17.42.54 PÁGINA WEB: www.zyzaarquitectos.com CORREO ELECTRÓNICO: zyzaarquitectos@yahoo.es

IV	ALINEACIÓN OFICIAL Y Nº MÁX. DE ALTURAS (VP) = VIVIENDA PROTEGIDA
—	ALINEACIÓN DE EDIFICACIÓN
- - -	LÍNEA DE RETRANQUEO OBLIGATORIO

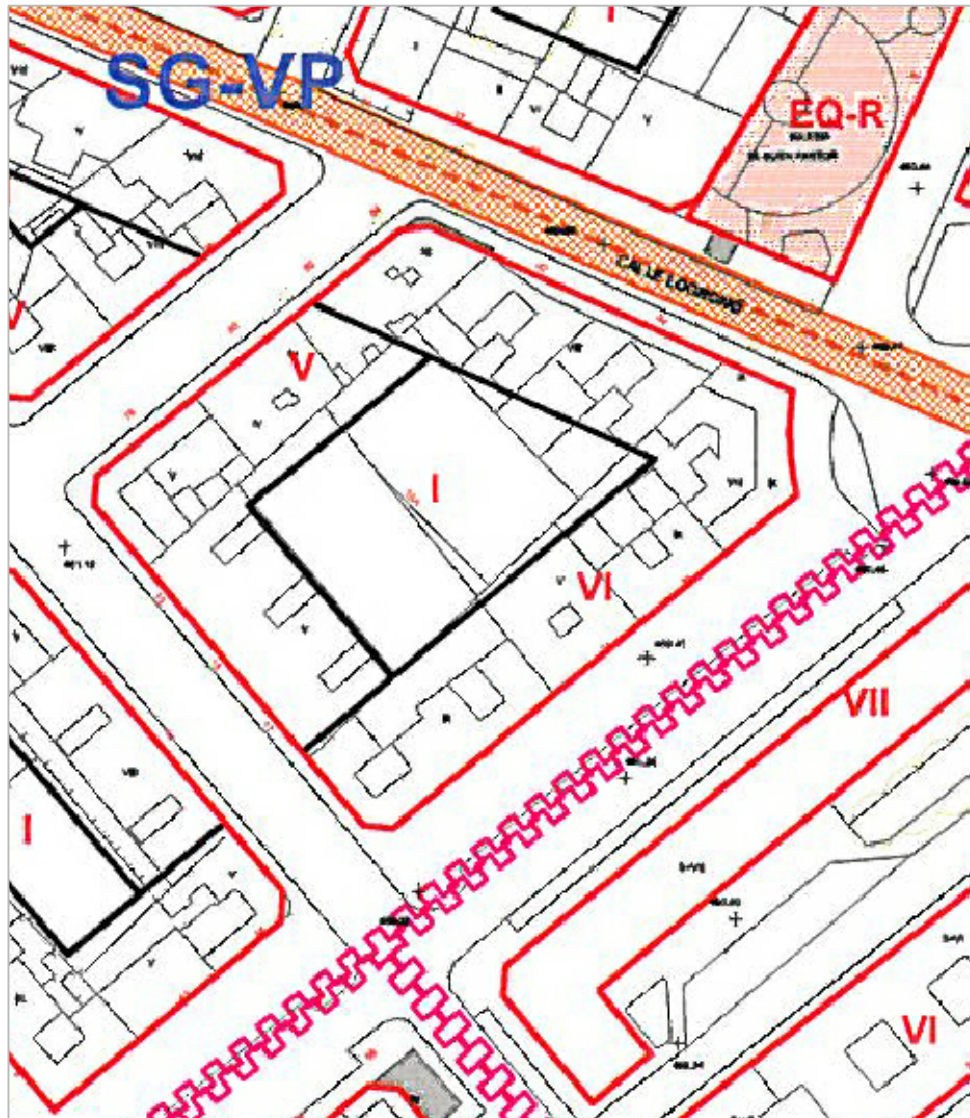

TEXTO REFUNDIDO

PLAN ESPECIAL DE REFORMA INTERIOR (P.E.R.I.)

03JA15

AVDA. REPÚBLICA ARGENTINA Nº 7 | 09200 MIRANDA DE EBRO (BURGOS)

PROMOTOR COMUNIDAD DE PROPIETARIOS

PLANO **ALINEACIONES
ORDENACIÓN VIGENTE**

FECHA FEBRERO 2016

EXpte. COL.º

ESCALAS 1 : 1 000

ARQUITECTOS JOSÉ LUIS FERNÁNDEZ DE GACEO BASOCO
ÁNGEL RUIZ GOLVANO

COL.º CSCAE 237728
COL.º CSCAE 244937

PLANO Nº **6**

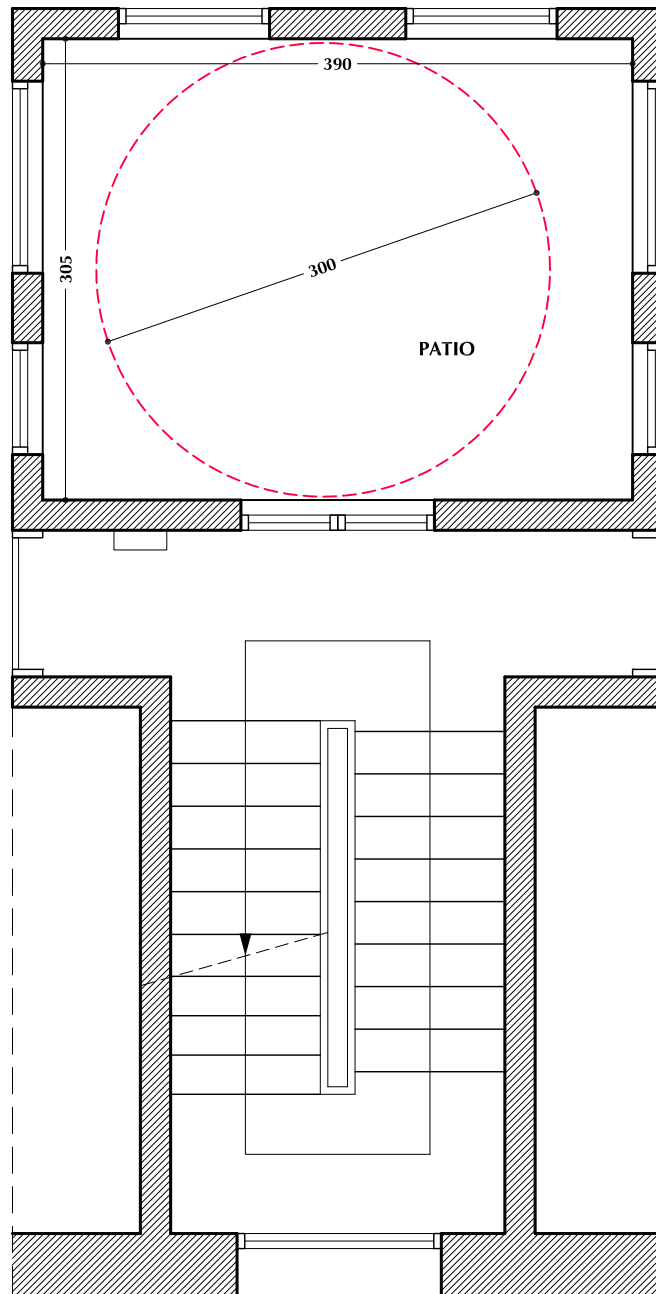

TEXTO REFUNDIDO

PLAN ESPECIAL DE REFORMA INTERIOR (P.E.R.I.)

03JA15

AVDA. REPÚBLICA ARGENTINA Nº 71 09200 MIRANDA DE EBRO (BURGOS)

PROMOTOR COMUNIDAD DE PROPIETARIOS

PLANO **OCUPACIONES EN PATIO INTERIOR**
ORDENACIÓN VIGENTE

FECHA FEBRERO 2016

EXpte. COL. Nº

ESCALAS 1:50

ARQUITECTOS JOSÉ LUIS FERNÁNDEZ DE GACEO BASOCO COL. Nº CSCAE 237728
 ÁNGEL RUIZ GOLVANO COL. Nº CSCAE 244937

PLANO Nº **7**

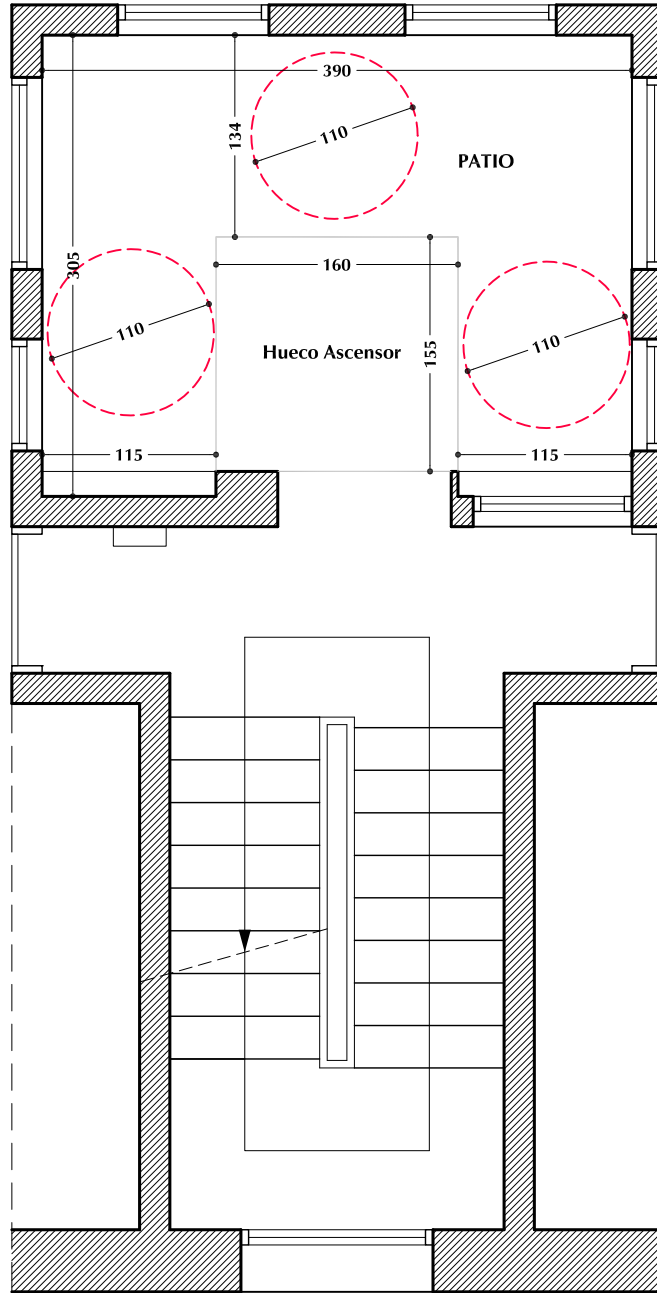

TEXTO REFUNDIDO

PLAN ESPECIAL DE REFORMA INTERIOR (P.E.R.I.)

03JA15

AVDA. REPÚBLICA ARGENTINA Nº 71 09200 MIRANDA DE EBRO (BURGOS)

PROMOTOR COMUNIDAD DE PROPIETARIOS

PLANO **OCUPACIONES EN PATIO INTERIOR
ORDENACIÓN REFORMADA**

FECHA FEBRERO 2016

EXPTE. COL. Nº

ESCALAS 1:50

ARQUITECTOS JOSÉ LUIS FERNÁNDEZ DE GACEO BASOCO COL. Nº CSCAE 237728
ÁNGEL RUIZ GOLVANO COL. Nº CSCAE 244937

PLANO Nº

8

PATIO DE MANZANA

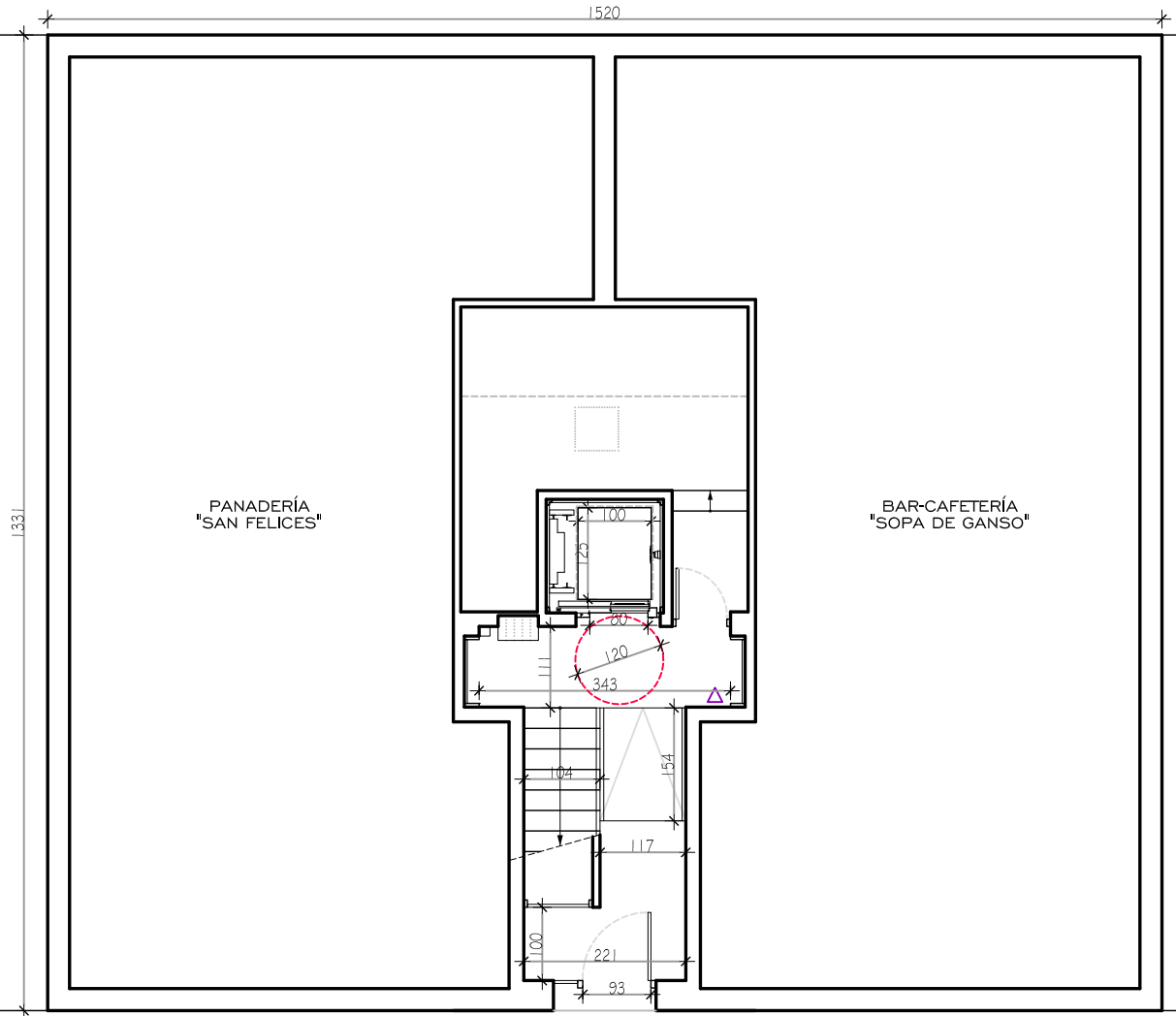

AVENIDA DE LA REPÚBLICA ARGENTINA

TEXTO REFUNDIDO

PLAN ESPECIAL DE REFORMA INTERIOR (P.E.R.I.)

03JA15

AVDA. REPÚBLICA ARGENTINA Nº 71 09200 MIRANDA DE EBRO (BURGOS)

PROMOTOR COMUNIDAD DE PROPIETARIOS

PLANO **PLANTA BAJA**
ESTADO DE REFORMA

FECHA FEBRERO 2016

EXpte. COL. Nº

ESCALAS 1:100

ARQUITECTOS JOSÉ LUIS FERNÁNDEZ DE GACEO BASOCO COL. Nº CSCAE 237728
ÁNGEL RUIZ GOLVANO COL. Nº CSCAE 244937

PLANO Nº **9**

ESTUDIO DE ARQUITECTURA Y URBANISMO c/ Pamplona 19 Of. nº1 VITORIA-GASTEIZ Tel/Fax 945.17.42.54 PÁGINA WEB: www.zyzaarquitectos.com CORREO ELECTRÓNICO: zyzaarquitectos@yahoo.es

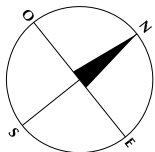

PATIO DE MANZANA

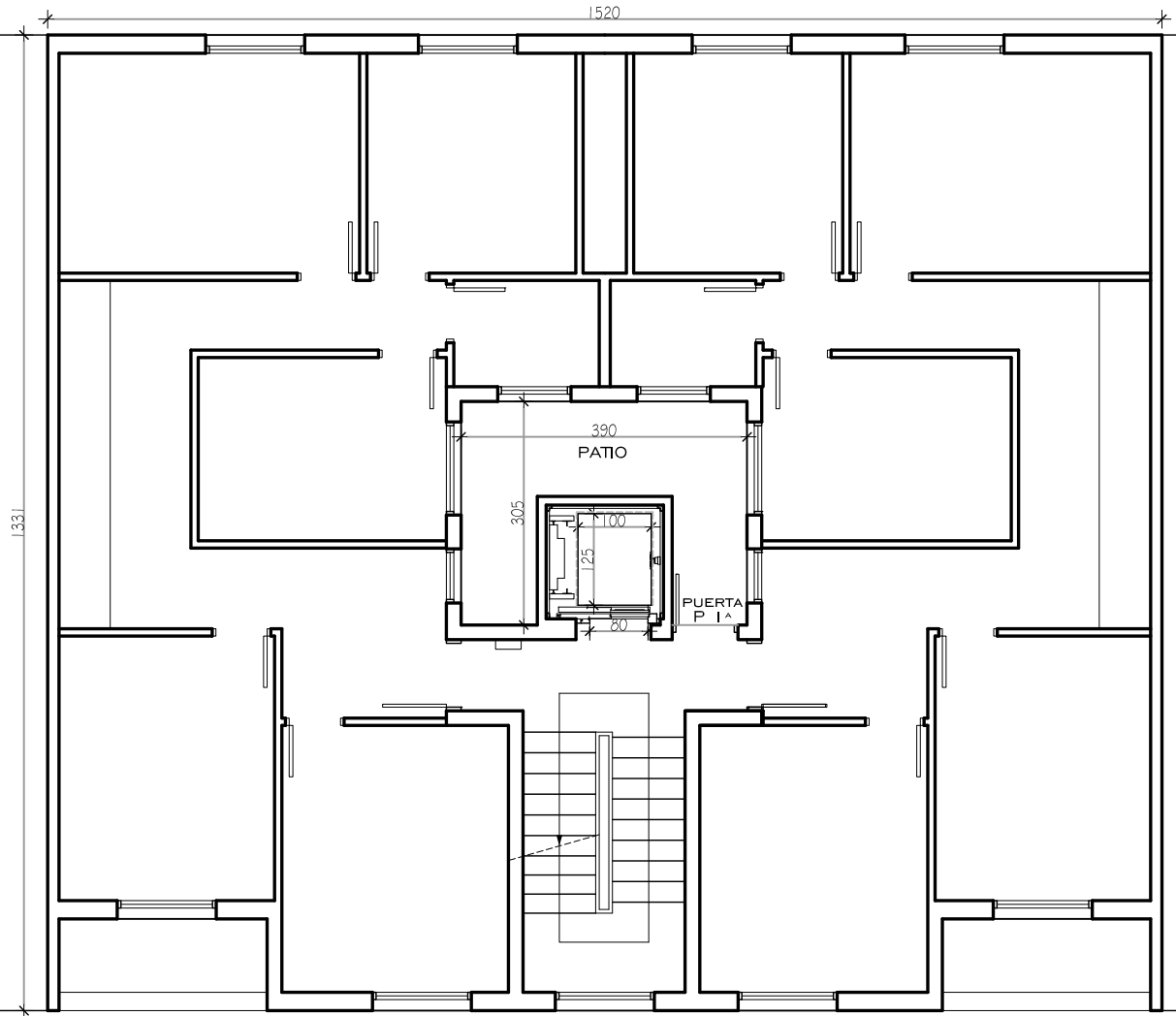

AVENIDA DE LA REPÚBLICA ARGENTINA

TEXTO REFUNDIDO

PLAN ESPECIAL DE REFORMA INTERIOR (P.E.R.I.)

03JA15

AVDA. REPÚBLICA ARGENTINA Nº 71 09200 MIRANDA DE EBRO (BURGOS)

PROMOTOR COMUNIDAD DE PROPIETARIOS

PLANO **PLANTA DE PISOS**
ESTADO DE REFORMA

FECHA FEBRERO 2016

EXPTE. COL.º

ESCALAS 1:100

ARQUITECTOS JOSÉ LUIS FERNÁNDEZ DE GACEO BASOCO COL.º CSCAE 237728
ÁNGEL RUIZ GOLVANO COL.º CSCAE 244937

PLANO Nº **10**

ESTUDIO DE ARQUITECTURA Y URBANISMO c/ Pamplona 19 Of.º1 VITORIA-GASTEIZ Tel/Fax 945.17.42.54 PÁGINA WEB: www.zyzaarquitectos.com CORREO ELECTRÓNICO: zyzaarquitectos@yahoo.es

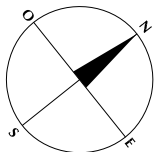

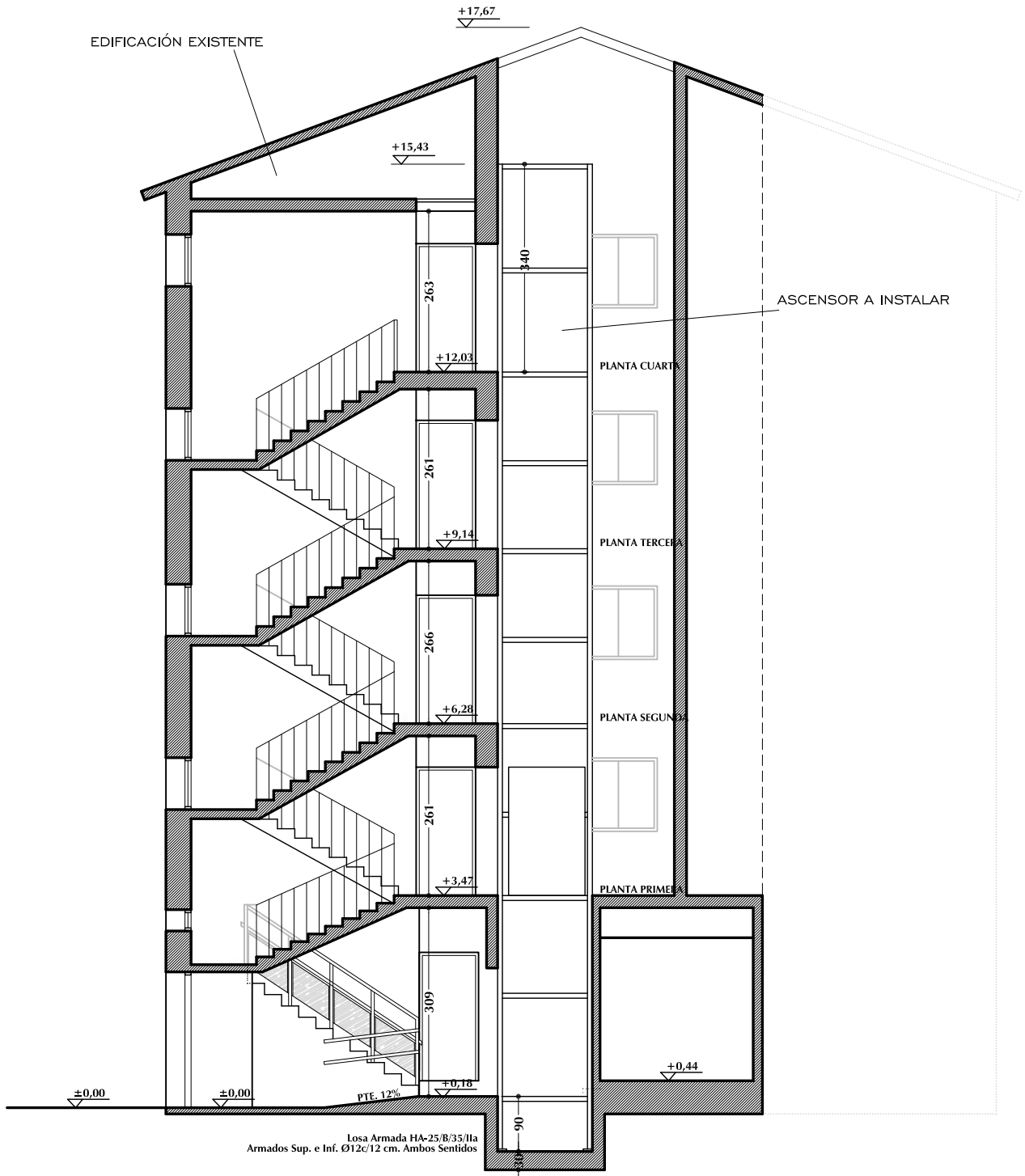

TEXTO REFUNDIDO

PLAN ESPECIAL DE REFORMA INTERIOR (P.E.R.I.)

03JA15

AVDA. REPÚBLICA ARGENTINA Nº 71 09200 MIRANDA DE EBRO (BURGOS)

PROMOTOR COMUNIDAD DE PROPIETARIOS

PLANO **SECCIÓN DEL EDIFICIO**
ESTADO DE REFORMA

FECHA FEBRERO 2016

EXpte. COL. Nº

ESCALAS 1 : 100

ARQUITECTOS JOSÉ LUIS FERNÁNDEZ DE GACEO BASOCO COL. Nº CSCAE 237728

PLANO Nº

ÁNGEL RUIZ GOLVANO

COL. Nº CSCAE 244937

11

ESTUDIO DE ARQUITECTURA Y URBANISMO c/ Pamplona 19 Of. nº1 VITORIA-GASTEIZ Tel/Fax 945.17.42.54 PÁGINA WEB: www.zyzaarquitectos.com CORREO ELECTRÓNICO: zyzaarquitectos@yahoo.es