

ANEXO: INVENTARIO DE CONSTRUCCIONES E INSTALACIONES

En volumen independiente se adjunta un inventario pormenorizado de las construcciones y edificaciones existentes en el Plan Especial, relacionando sus aspectos formales, materiales de cerramiento y cubierta, tipo de cubierta, superficies y dimensiones, forma, elementos cerrados y en contacto con el exterior, fecha de construcción, así como la identificación y número de integrantes de la agrupación o cuadrilla. Asimismo, se establecen criterios de intervención en relación al estado de conservación de las mismas.

La localización exacta de cada edificación se puede consultar gráficamente en los planos del documento de este Plan Especial, al identificarse por una numeración correlativa entre planos y este análisis detallado.

Este estudio realizado sirve para la realización de propuestas de intervención y de construcciones temporales, así como establecer los criterios de diseño en la propuesta realizada en este Plan Especial para un modelo de caseta de sustitución de existentes, procurando su integración en el entorno y proporcionando pautas de actuación y de proyecto, según las conclusiones obtenidas de ese análisis.

INVENTARIO DE CONSTRUCCIONES
E INSTALACIONES EXISTENTES



PLAN ESPECIAL DE ORDENACIÓN
DEL ÁREA RECREATIVA
EN SAN JUAN DEL MONTE
MIRANDA DE EBRO (BURGOS)

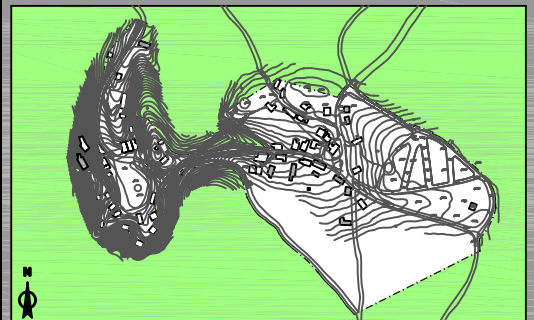

EXCMO. AYUNTAMIENTO DE MIRANDA DE EBRO

OCTUBRE 2006

urbAm

Urbanismo,
Arquitectura y
Medio Ambiente S.L.

INVENTARIO DE CUADRILLAS CON CASETA

1. LOS PIRIPIS.
2. TXUN-TXUN.
3. EL ESCANDALO.
4. LA TARRUXA.
5. EL HUMO.
6. LOS SILENCIOSOS.
7. LOS PEQUES.
8. EL CACHONDEO.
9. LOS EN-BA.
10. LOS CAPRICHOSOS.
11. EL ALBOROTO.
12. EL BUEN HUMOR.
13. LOS DE SIEMPRE.
14. LOS INQUIETOS.
15. LOS HIJOS DE ANTONIA.
16. EL FOLLON.
17. LA JARAMA.
18. LOS VETERANOS.
19. LA MONDA.
20. LA PARRANDA.
21. EL BULLICIO.
22. LOS CHACHIS.
23. LOS BARBIS.
24. LOS REVOLTOSOS.
25. LOS QUE FALTABAN.
26. LOS BRINDIS.

27. LOS SOLITARIOS.
28. LOS COCEROLOS.
29. LOS RONDAS.
30. LOS RAROS.
31. LOS CIGOTES.
32. LOS SIEMPRE ALEGRES.
33. EL FRACASO.
34. LOS ABSTEMIOS.
35. LOS GURRTXURTUS.
36. EL EXPOLIO.
37. LOS BINATXAS.
38. LOS DIABLOS.
39. BEBE Y SACA.
40. LA TAJADA.
41. LOS HURRA.
42. LA AMISTAD.
43. EL DESMADRE.
44. EL DESPISTE.
45. TXIRUKA.
46. PROCOPIOS.
47. LA DISCORDIA.
48. LA JUERGA.
49. LA TXANZA.
50. KARDIACOS.
51. LOS DANDIS.
52. LOS TXOLLOS.
53. LA KARABA.
54. EL DESGUACE.

55. EL MAGREO.
56. LOS JIJAS.
57. ÇLA BRONCA.
58. LOS 40 PRINCIPALES.
59. LOS TXATURANGAS.
60. EL GARRAFÓN.
61. ESTRAFALARIOS.
62. LA COGORZA.
63. LOS SIMPATICOS.
64. PIO-PIO.
65. SIEMPRE VEINTE AÑOS.
66. LOS INDECISOS.
67. CRUZ ROJA.
68. BAR LA LAGUNA.
69. COFRADÍA DE SAN JUAN DEL MONTE.
70. ESTACIÓN CLORANTE DE AGUA.
71. VIUDA DE OLEA.
72. EL PUNTAZO.
73. LA PAVA.

FICHA 1

NOMBRE: LOS PIRIPIS

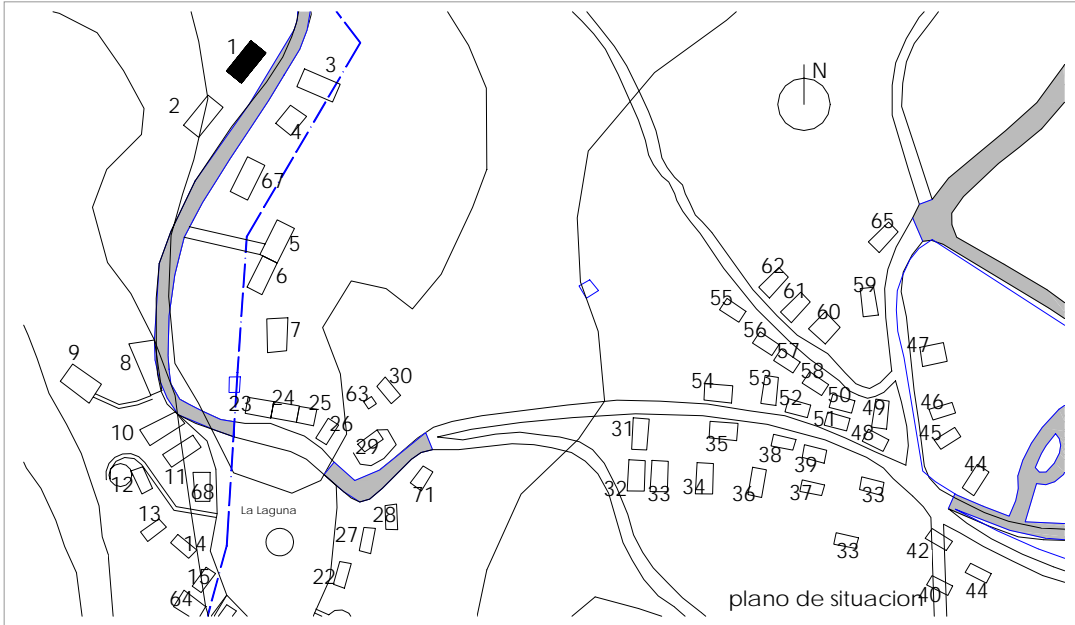

SUPERFICIES Y TIPOLOGÍA	
RECINTO (total)	323 m2
CUBIERTA	64 m2
CERRADA	62 m2
BODEGA	m2
ALTURA MAX.	3.5 m
CUBIERTA	2 agua
FECHA CONSTR.	1951

ACCESO	
RODADO	X
ESCALERA	X
RAMPA	
CAMINO	
ASFALTADO	X
TIERRA	

INFRAESTRUCTURAS	
AGUA	X
LUZ	
SANEAMIENTO	
OTROS	

MATERIALES	SUELO	ESTRUCTURA	CUBRICION	CERRAMIENT	VENTANAS	MESAS ,SILLAS
Piedra						
Madera					X	
Metal (color)		Verde				
Hormigón	X					X
Tierra	X					
Baldosa						
Chapa						
Ladrillo						
Plastico (color)						
Aluminio						
p.v.c.						
Teja			X			
Mortero				X		
Mixto						
Otros						



FOTO 1: LOS PIRIPIS

DESCRIPCIÓN:	Construcción rústica. Dispone de tres zonas: 1ª parrilla y chimenea. 2ª almacén de mortero de cemento blanco con chimenea. 3ª Tejavana par comedor. La estructura es metálica forrada en madera en soportes y enfoscada en vigas, con la cubierta de teja.
DIAGNÓSTICO:	Estado de conservación y limpieza buenos.
OBSERVACIONES :	Componentes 31
ACTUACIONES PROPUESTAS :	Supresión de la utilización de chimenea y asadero por situarse junto a arbolado.

FICHA 2

NOMBRE: TXUN-TXUN

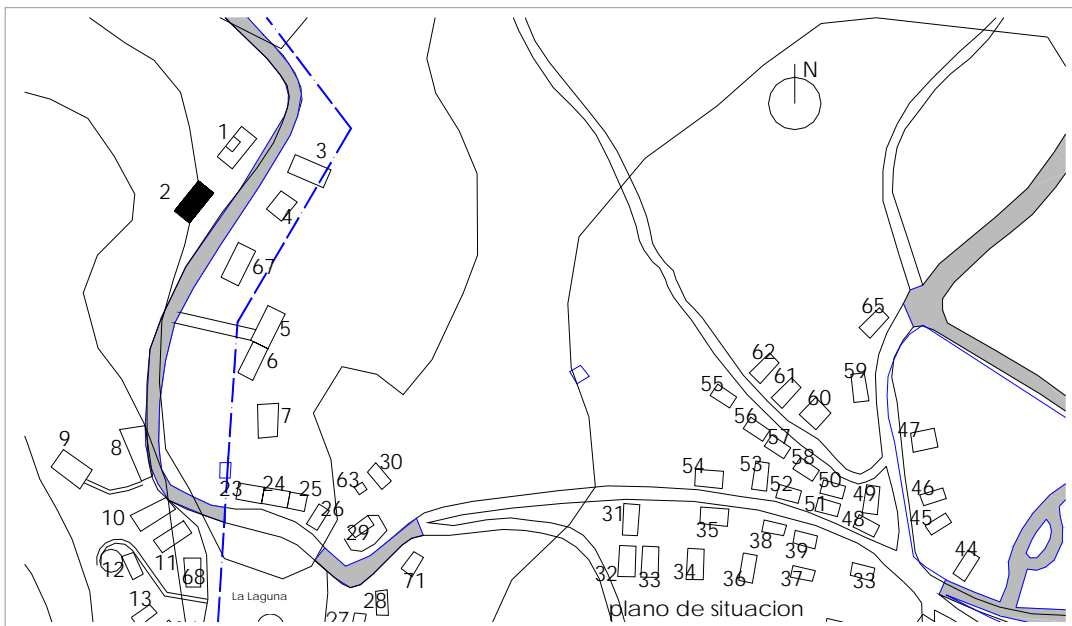

SUPERFICIES Y TIPOLOGÍA	
RECINTO (total)	92.8 m2
CUBIERTA	56.25 m2
CERRADA	m2
BODEGA	X m2
ALTURA MAX.	4.5 m
CUBIERTA	dos aguas
FECHA CONSTR.	2000

ACCESO	
RODADO	X
ESCALERA	X
RAMPA	
CAMINO	
ASFALTADO	X
TIERRA	

INFRAESTRUCTURAS	
AGUA	X
LUZ	
SANEAMIENTO	
OTROS	

MATERIALES	SUELO	ESTRUCTURA	CUBRICION	CERRAMIENT	VENTANAS	MESAS ,SILLAS
Piedra				X		
Madera					X	
Metal (color)		Verde				
Hormigon						X
Tierra	X					
Baldosa						
Chapa						
Ladrillo						
Plastico (color)			Transparente			
Aluminio						
p.v.c.						
Teja						
Mortero						
Mixto						
Otros						



FOTO 2 : TXUN-TXUN

DESCRIPCIÓN :	Construcción de tipo industrial con nave tejavana de estructura de pilares metálicos con vigas de canto variable. Bodega con cerramiento de mampostería de piedra. Parrila con chimenea de piedra. Cubierta a dos aguas de plástico transparente. Estado de conservación y limpieza aceptable.
DIAGNÓSTICO :	El material plástico de la cubierta proporciona un aspecto estético no deseable.
OBSERVACIONES :	Componentes 86
ACTUACIONES PROPUESTAS :	Supresión de chimenea por proximidad a arbolado. Sustitución de material de cubierta.

FICHA 3

NOMBRE: EL ESCANDALO

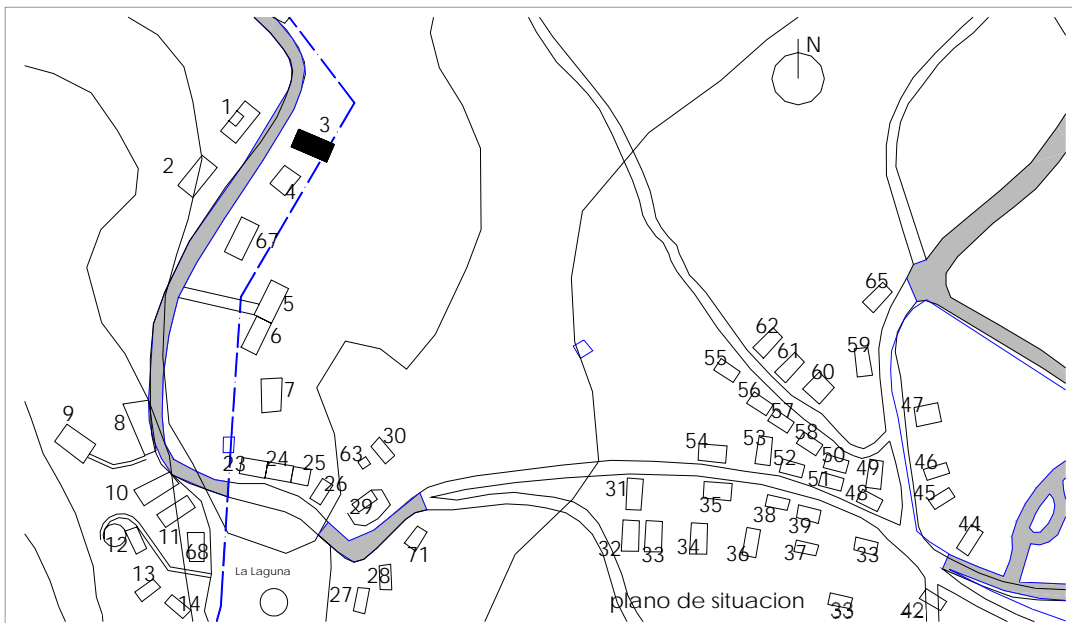

SUPERFICIES Y TIPOLOGÍA	
RECINTO (total)	147.62 m2
CUBIERTA	13.45 m2
CERRADA	17 m2
BODEGA	
ALTURA MAX.	3 m
CUBIERTA	1 agua
FECHA CONSTR.	1969

ACCESO	
RODADO	X
ESCALERA	
RAMPA	
CAMINO	
ASFALTADO	X
TIERRA	

INFRAESTRUCTURAS	
AGUA	X
LUZ	
SANEAMIENTO	
OTROS	

MATERIALES	SUELO	ESTRUCTURA	CUBRICION	CERRAMIENT	VENTANAS	MESAS ,SILLAS
Piedra				X		
Madera						X
Metal (color)		Verde				
Hormigón	X			X		X
Tierra	X					
Baldosa						
Chapa			Aluminio			
Ladrillo						
Plástico (color)			Transparente			
Aluminio						
p.v.c.						
Teja						
Mortero				X		
Mixto						
Otros						



FOTO 3: EL ESCÁNDALO

DESCRIPCIÓN:	Construcción de bloques de hormigón visto y cerca de mampostería de piedra. Tejavana de estructura metálica y cubrición de chapa. Estado de conservación y limpieza aceptable.
DIAGNÓSTICO:	La estructura de cubierta parece sólida, su aspecto estético es mejorable.
OBSERVACIONES	Componentes 133
ACTUACIONES PROPUESTAS :	Sustitución de material de cubierta y refuerzo estructural. Supresión de chimenea por proximidad a arbolado.

FICHA 4

NOMBRE: LA TARRUXA

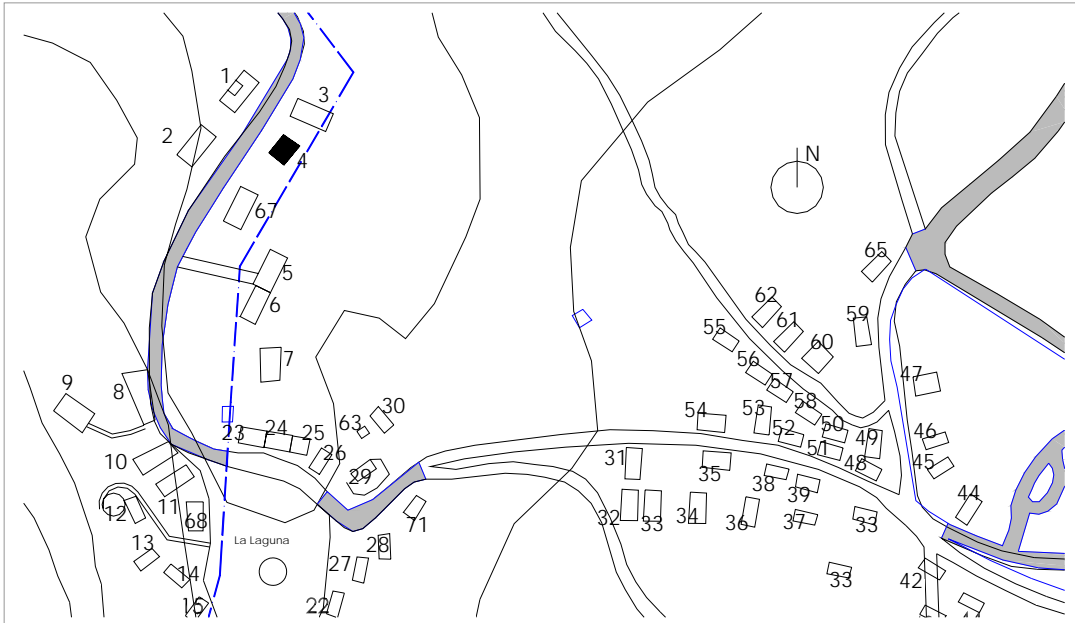

SUPERFICIES Y TIPOLOGÍA	
RECINTO (total)	107.9 m2
CUBIERTA	65.65 m2
CERRADA	m2
BODEGA	m2
ALTURA MAX.	4.5 m
CUBIERTA	Dos aguas
FECHA CONSTR.	1989

ACCESO	
RODADO	X
ESCALERA	
RAMPA	
CAMINO	
ASFALTADO	X
TIERRA	

INFRAESTRUCTURAS	
AGUA	X
LUZ	
SANEAMIENTO	
OTROS	

MATERIALES	SUELO	ESTRUCTURA	CUBRICION	CERRAMIENT	VENTANAS	MESAS ,SILLAS
Piedra						
Madera						
Metal (color)		Verde				
Hormigón						X
Tierra	X					
Baldosa						
Chapa						
Ladrillo						
Plástico (color)			Verde			
Aluminio						
p.v.c.						
Teja						
Mortero						
Mixto						
Otros						



FOTO 4 : TARRUTXA.

DESCRIPCIÓN:

Tejavana de tipo industrial, con cubierta a dos aguas sobre estructura metálica de cerchas. Cubrición plástica.

DIAGNÓSTICO:

La estructura parece resistente a pesar de no estar arriostrada. El aspecto estético es mejorable cambiando el material de cubierta.

OBSERVACIONES :

Componentes 63

ACTUACIONES PROPUESTAS :

Sustitución de material de cubierta. Refuerzo con arriostramiento de pilares metálicos.

FICHA 5

NOMBRE: EL HUMO

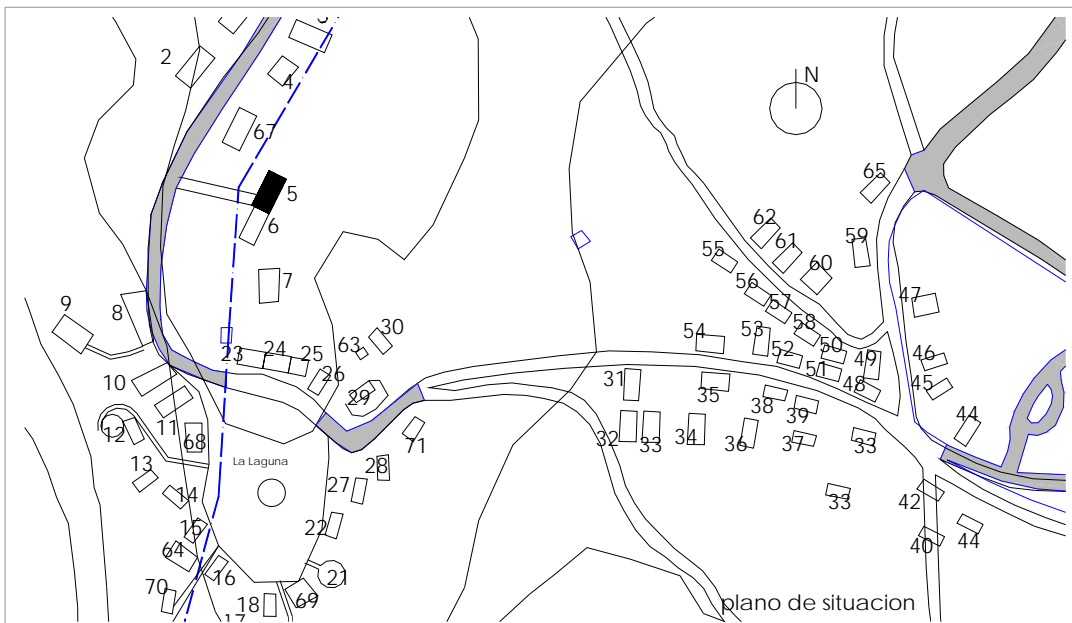

SUPERFICIES Y TIPOLOGÍA	
RECINTO (total)	200 m2
CUBIERTA	158 m2
CERRADA	m2
BODEGA	
ALTURA MAX.	4.5 m
CUBIERTA	Dos aguas
FECHA CONSTR.	1965

ACCESO	
RODADO	X
ESCALERA	X
RAMPA	
CAMINO	
ASFALTADO	
TIERRA	X

INFRAESTRUCTURAS	
AGUA	X
LUZ	
SANEAMIENTO	
OTROS	

MATERIALES	SUELO	ESTRUCTURA	CUBRICION	CERRAMIENT	VENTANAS	MESAS ,SILLAS
Piedra				X		
Madera					X	X
Metal (color)		Negro				
Hormigón						X
Tierra	X					
Baldosa						
Chapa			Blanca			
Ladrillo						
Plástico (color)						
Aluminio						
p.v.c.						
Teja						
Mortero						
Mixto						
Otros						



FOTO 5: EL HUMO

DESCRIPCIÓN:

Tejavana de gran longitud con estructura metálica, ocultos los pilares por chapado de piedra. Dispone de bodega y muro de contención chapado en piedra.

DIAGNÓSTICO:

Estado de conservación y limpieza buenos. Estructura resistente y en buen estado. Estéticamente aceptable, mejorable el material de cubrición.

OBSERVACIONES :

Dispone de gran sótano en planta baja. Componentes 92

ACTUACIONES PROPUESTAS :

Mejora de acceso peatonal a escalera existente. Sustitución del material de cubierta, con posible fragmentación del plano de cubierta.

FICHA 6

NOMBRE: LOS SILENCIOSOS

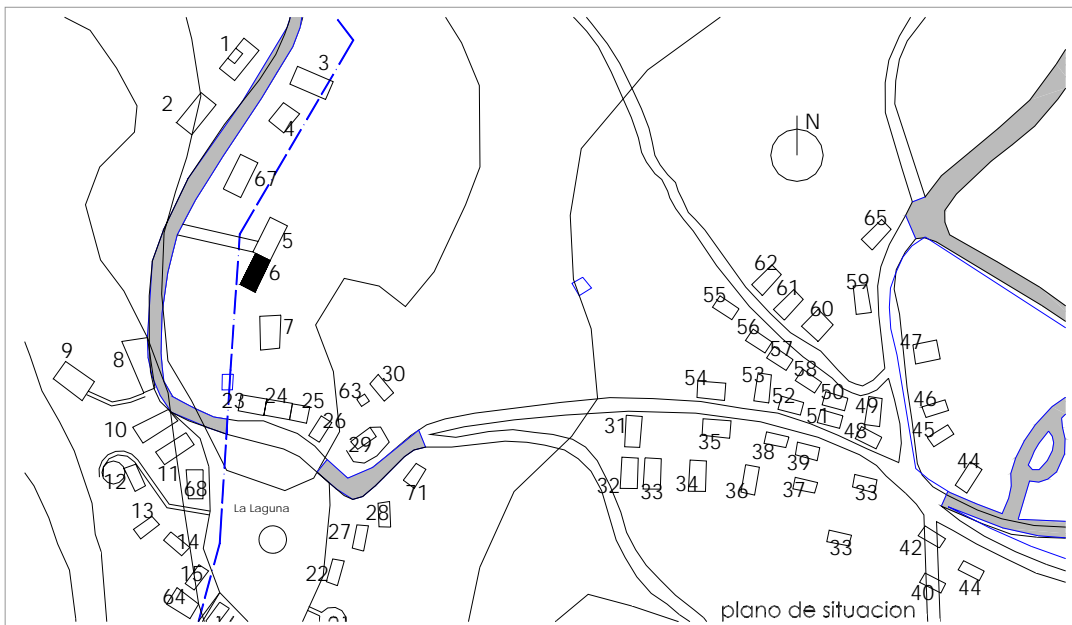

SUPERFICIES Y TIPOLOGÍA	
RECINTO (total)	208 m2
CUBIERTA	56.12 m2
CERRADA	28.56m2
BODEGA	
ALTURA MAX.	4.5 m
CUBIERTA	Dos aguas
FECHA CONSTR.	1979

ACCESO	
RODADO	
ESCALERA	X
RAMPA	
CAMINO	
ASFALTADO	
TIERRA	X

INFRAESTRUCTURAS	
AGUA	X
LUZ	
SANEAMIENTO	
OTROS	

MATERIALES	SUELO	ESTRUCTURA	CUBRICION	CERRAMIENT	VENTANAS	MESAS ,SILLAS
Piedra				X		
Madera		X				X
Metal (color)			Gris			
Hormigon	X					X
Tierra						
Baldosa						
Chapa						
Ladrillo						
Plastico (color)						
Aluminio						
p.v.c.						
Teja						
Mortero						
Mixto						
Otros						



FOTO 6: LOS SILENCIOSOS

DESCRIPCIÓN:	Construcción de estructura metálica tipo tejavana chapada de corteza de árbol. Anexo de estructura metálica sin cubrición, en mal estado de conservación y estabilidad precaria. Muro de contención en mampostería de piedra. Suelo de hormigón en mal estado de conservación.
DIAGNÓSTICO:	Estado de limpieza aceptable. La conservación del chapado de madera no es buena, encontrándose desprendido o arrancado en varios sitios. Su aspecto rústico no disculpa su descuido.
OBSERVACIONES	Componentes 56
ACTUACIONES PROPUESTAS:	Sustitución de material de cubierta y refuerzo estructural. Supresión de chimenea por proximidad a arbolado.

FICHA 7

NOMBRE: LOS PEQUES

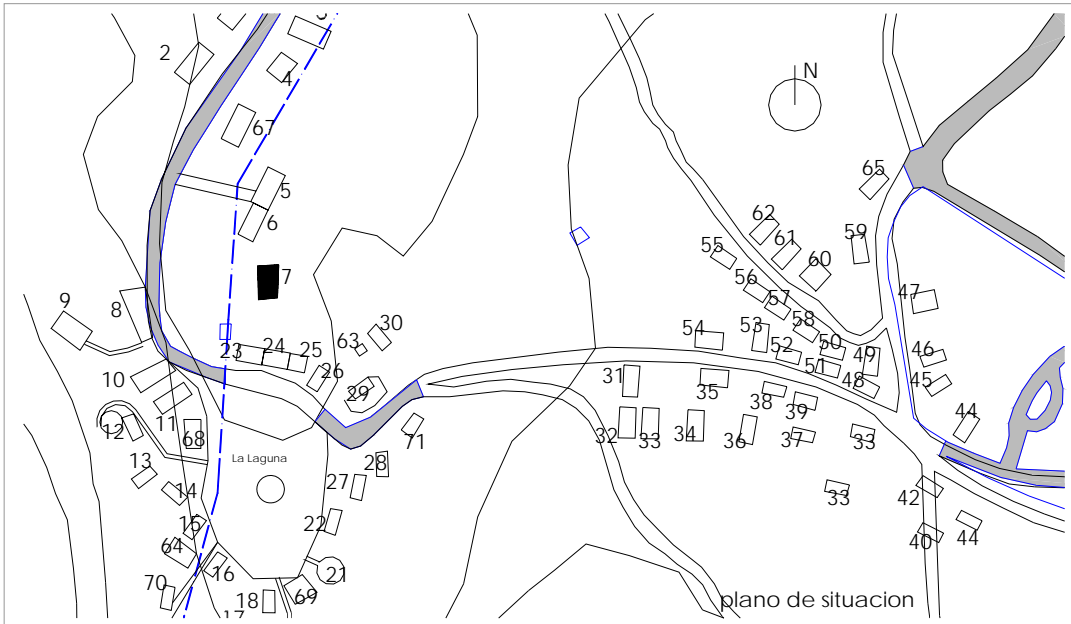

SUPERFICIES Y TIPOLOGÍA	
RECINTO (total)	257.6 m2
CUBIERTA	166.88 m2
CERRADA	9 m2
BODEGA	
ALTURA MAX.	
CUBIERTA	
FECHA CONSTR.	1972

ACCESO	
RODADO	
ESCALERA	X
RAMPA	
CAMINO	
ASFALTADO	
TIERRA	X

INFRAESTRUCTURAS	
AGUA	X
LUZ	
SANEAMIENTO	
OTROS	

MATERIALES	SUELO	ESTRUCTURA	CUBRICION	CERRAMIENT	VENTANAS	MESAS ,SILLAS
Piedra				X		
Madera						
Metal (color)		Verde			Verde	
Hormigon						X
Tierra	X					
Baldosa						
Chapa			X			
Ladrillo						
Plastico (color)						
Aluminio						
p.v.c.						
Teja						
Mortero						
Mixto						
Otros						



FOTO 7: LOS PEQUES

DESCRIPCIÓN:

Almacén de mampostería de piedra y cubierta de hormigón. Tejavana de estructura metálica tubular cuadrada. Cubierta mixta de perfiles IPN y ratreles de madera. La cubierta está bastante deformada. Cubrición formada de entablado y chapa en malas condiciones.

DIAGNÓSTICO:

Estado de conservación y limpieza regular.

OBSERVACIONES :

Componentes 165

ACTUACIONES PROPUESTAS :

Mejora del material de cubierta y refuerzo de elemento estructurales.

FICHA 8

NOMBRE: EL CACHONDEO

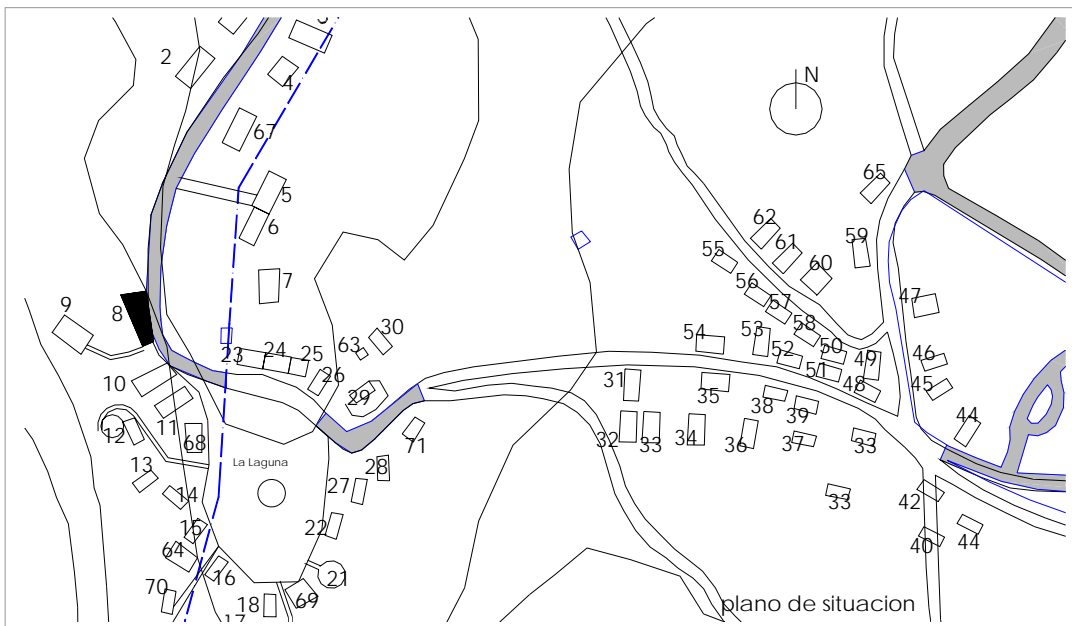

SUPERFICIES Y TIPOLOGÍA	
RECINTO (total)	108.9 m2
CUBIERTA	68.62 m2
CERRADA	40.28 m2 (*)
BODEGA	
ALTURA MAX.	4 m
CUBIERTA	Un agua
FECHA CONSTR.	1980

(*) Según datos propios.

ACCESO	
RODADO	X
ESCALERA	
RAMPA	
CAMINO	
ASFALTADO	X
TIERRA	

INFRAESTRUCTURAS	
AGUA	
LUZ	
SANEAMIENTO	
OTROS	

MATERIALES	SUELO	ESTRUCTURA	CUBRICION	CERRAMIENT	VENTANAS	MESAS ,SILLAS
Piedra				X		X
Madera						X
Metal (color)		Blanca			Verde	
Hormigon						
Tierra	X					
Baldosa						
Chapa			Verde			
Ladrillo						
Plastico (color)			Transparente			
Aluminio						
p.v.c.						
Teja						
Mortero						
Mixto						
Otros						



FOTO 8 : EL CACHONDEO

DESCRIPCIÓN:	Construcción en mampostería de piedra con bodega y cubierta de estructura metálica de perfiles IPE a un agua. Cubrición de chapa y plástico.
DIAGNÓSTICO:	Estado de conservación y limpieza aceptable. Estéticamente aceptable, integración adecuada con el terreno.mejorable el material de cubrición.
OBSERVACIONES :	Componentes 186
ACTUACIONES PROPUESTAS :	Sustitución del material de cubierta. Supresión de chimenea por proximidad a arbolado. Revestimiento de fábrica de ladrillo en pared trasera.

FICHA 9

NOMBRE: LOS EN-BA

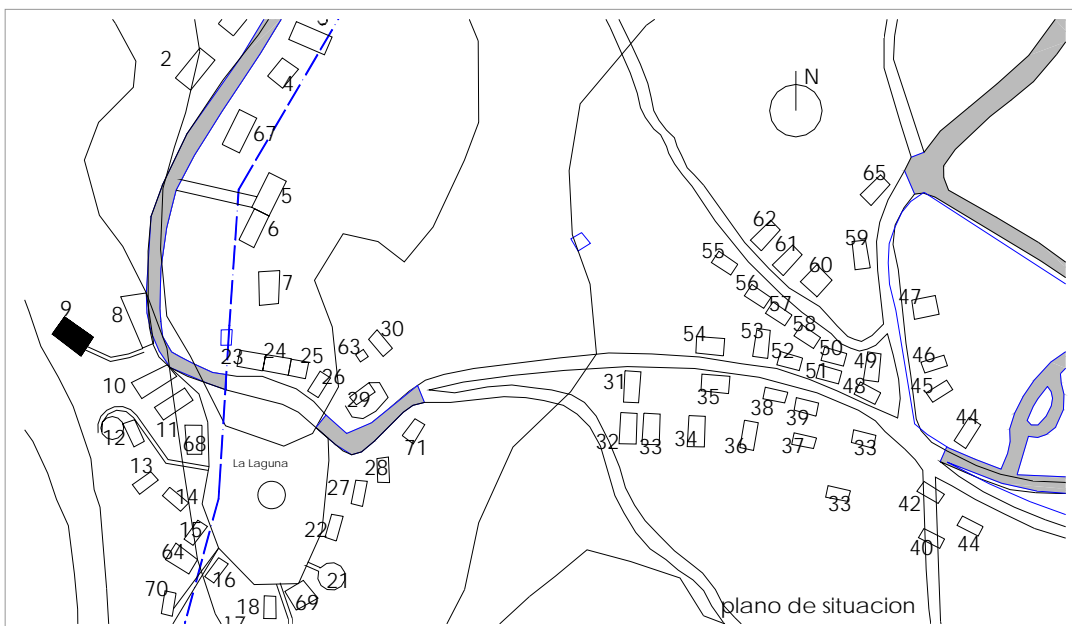

SUPERFICIES Y TIPOLOGÍA	
RECINTO (total)	188.28 m2
CUBIERTA	120.78 m2
CERRADA	
BODEGA	
ALTURA MAX.	4 m
CUBIERTA	Dos aguas
FECHA CONSTR.	1978

ACCESO	
RODADO	
ESCALERA	X
RAMPA	
CAMINO	
ASFALTADO	
TIERRA	X

INFRAESTRUCTURAS	
AGUA	
LUZ	
SANEAMIENTO	
OTROS	

MATERIALES	SUELO	ESTRUCTURA	CUBRICION	CERRAMIENT	VENTANAS	MESAS ,SILLAS
Piedra				X		
Madera						
Metal (color)			Verde		Verde	
Hormigon	X		Rojo			X
Tierra						
Baldosa						
Chapa						
Ladrillo						
Plastico (color)						
Aluminio						
p.v.c.						
Teja						
Mortero						
Mixto						
Otros						



FOTO 9: LOS EN-BA

DESCRIPCIÓN:

Bodega de mampostería de piedra más zona aneja con muros de mampostería de piedra , se encuentra elevada con respecto a la laguna, en la ladera oeste de los montes que la circundan.

DIAGNÓSTICO:

Estado de conservación y limpieza buenos. Estéticamente aceptable, mejorable el material de cubrición.

OBSERVACIONES :

Componentes 144

ACTUACIONES PROPUESTAS :

Mejora de las condiciones de accesibilidad y seguridad, con reducción de pendiente de escalinata y refuerzo de barandillas.

FICHA 10

NOMBRE: LOS CAPRICHOSOS

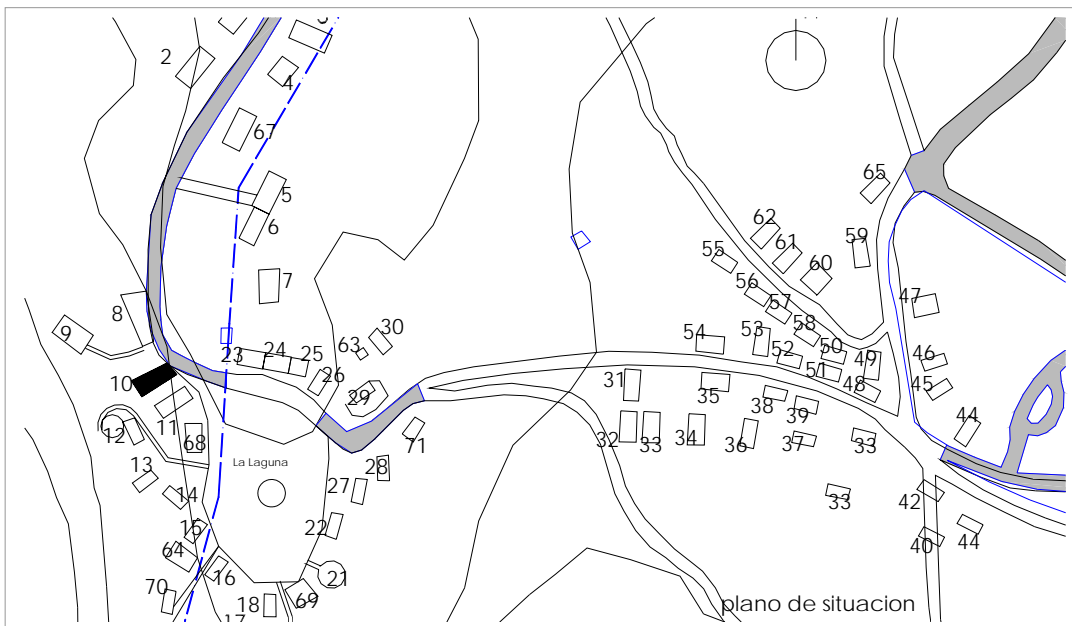

SUPERFICIES Y TIPOLOGÍA	
RECINTO (total)	115 m2
CUBIERTA	85.6 m2
CERRADA	
BODEGA	
ALTURA MAX.	4.5 m
CUBIERTA	Dos aguas
FECHA CONSTR.	1966

ACCESO	
RODADO	X
ESCALERA	
RAMPA	
CAMINO	
ASFALTADO	
TIERRA	X

INFRAESTRUCTURAS	
AGUA	
LUZ	
SANEAMIENTO	
OTROS	

MATERIALES	SUELO	ESTRUCTURA	CUBRICION	CERRAMIENT	VENTANAS	MESAS ,SILLAS
Piedra				X		
Madera						
Metal (color)		Verde			Marrón	
Hormigon						X
Tierra	X					
Baldosa						
Chapa			Verde			
Ladrillo						
Plastico (color)						
Aluminio						
p.v.c.						
Teja						
Mortero						
Mixto						
Otros						



FOTO 10: LOS CAPRICHOSOS

DESCRIPCIÓN:

Bodega de mampostería de piedra con zona cubierta por una estructura metálica tubular de escasa sección y sin arriostrar. La cubrición es de chapa. Dispone de una gran parrilla.

DIAGNÓSTICO:

Estado de conservación bueno y limpieza malo. Estabilidad de la estructura dudosa. Estéticamente anodino.

OBSERVACIONES :

Componentes 97

ACTUACIONES PROPUESTAS :

Supresión de chimenea por proximidad a arbolado. Refuerzo de los elementos estructurales.

FICHA 11

NOMBRE: EL ALBOROTO

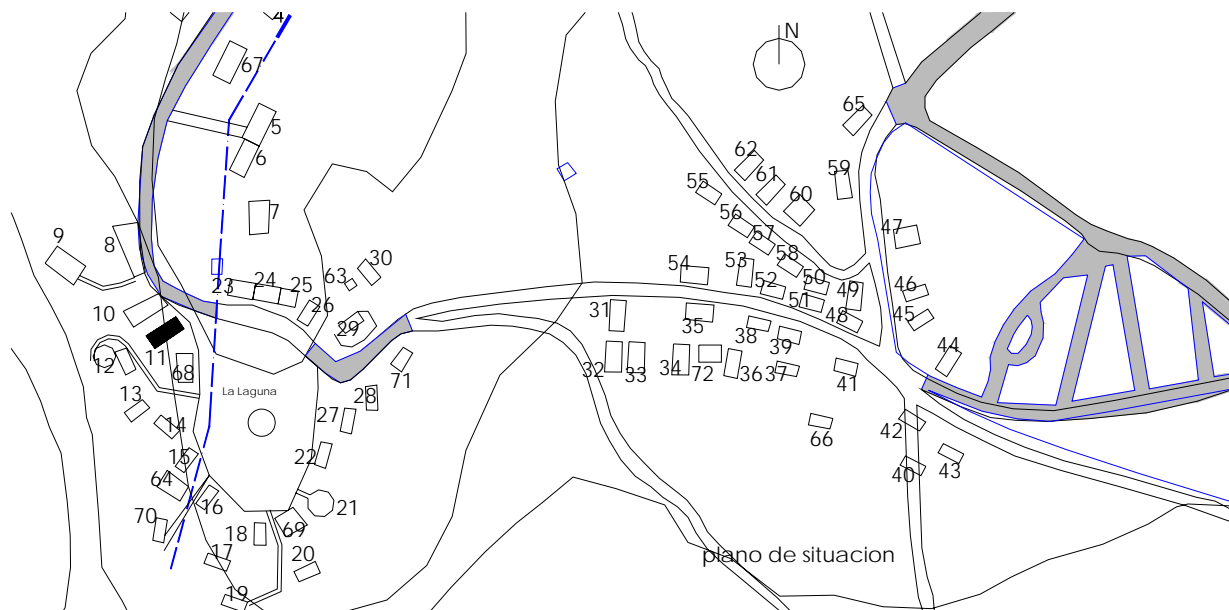

SUPERFICIES Y TIPOLOGÍA	
RECINTO (total)	94.28 m2
CUBIERTA	71.76 m2
CERRADA	22.5 m2
BODEGA	
ALTURA MAX.	4.5 m
CUBIERTA	Un agua
FECHA CONSTR.	1948

ACCESO	
RODADO	X
ESCALERA	
RAMPA	
CAMINO	
ASFALTADO	
TIERRA	X

INFRAESTRUCTURAS	
AGUA	
LUZ	
SANEAMIENTO	
OTROS	

MATERIALES	SUELO	ESTRUCTURA	CUBRICION	CERRAMIENT	VENTANAS	MESAS ,SILLAS
Piedra						
Madera					X	X
Metal (color)		Verde				
Hormigon						X
Tierra	X					
Baldosa						
Chapa			Gris			
Ladrillo				X		
Plastico (color)						
Aluminio						
p.v.c.						
Teja						
Mortero						
Mixto						
Otros						



FOTO 11: EL ALBOROTO

DESCRIPCIÓN:	Construcción cerrada de ladrillo “decorado” con madera. Zona cubierta con estructura metálica de pilares IPE soldados sin arriostrar y anclados al cerramiento de ladrillo por chapa y anclajes.
DIAGNÓSTICO:	Estado de conservación y limpieza buenos. Estabilidad de la estructura aceptable.
OBSERVACIONES :	Componentes 151
ACTUACIONES PROPUESTAS :	

FICHA 12

NOMBRE: EL BUEN HUMOR

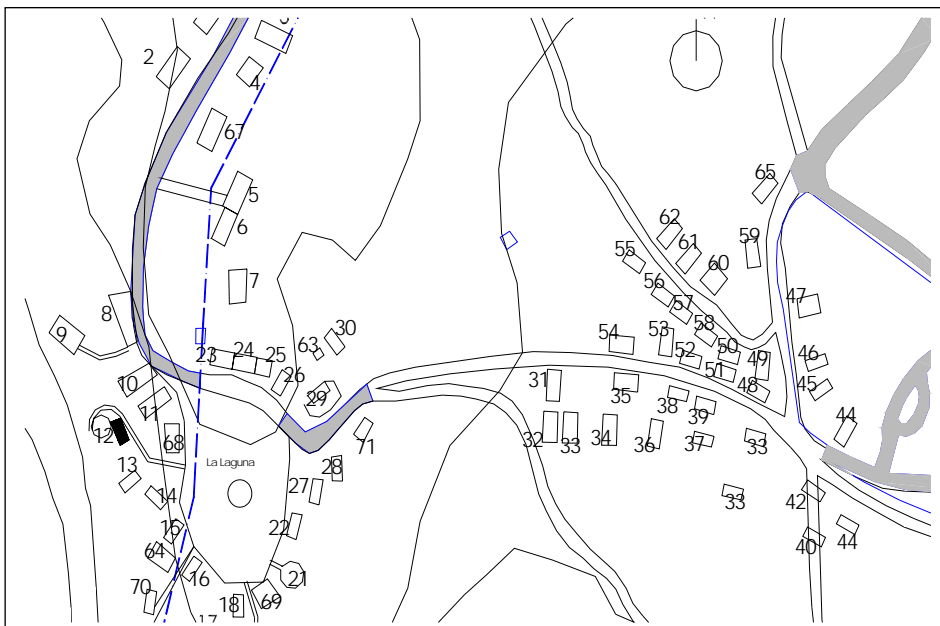

SUPERFICIES Y TIPOLOGÍA	
RECINTO (total)	330 m ²
CUBIERTA	138.4 m ²
CERRADA	12 m ²
BODEGA	
ALTURA MAX.	3.5 m
CUBIERTA	1 agua
FECHA CONSTR.	1966

ACCESO	
RODADO	
ESCALERA	X
RAMPA	
CAMINO	
ASFALTADO	
TIERRA	X

INFRAESTRUCTURAS	
AGUA	
LUZ	
SANEAMIENTO	
OTROS	

MATERIALES	SUELO	ESTRUCTURA	CUBRICION	CERRAMIENT	VENTANAS	MESAS ,SILLAS
Piedra				X		
Madera					Verde	X
Metal (color)		Verde	Blanco			
Hormigon	X	Verde				
Tierra	X					
Baldosa						
Chapa						X
Ladrillo						
Plastico (color)			Blanco - Verde			
Aluminio						
p.v.c.						
Teja						
Mortero						
Mixto						
Otros						



FOTO 12: EL BUEN HUMOR

DESCRIPCIÓN:

Bodega de mampostería de piedra con parrilla y chimenea. Zona cubierta en estructura metálica tubular. Cubrición de plástico blanco y verde.
Esta cuadrilla se encuentra sobre la falda oeste del monte que rodea la laguna, camuflada por los árboles.

DIAGNÓSTICO:

Estado de conservación y limpieza aceptables. Estabilidad de la estructura aceptable, aunque es de sección reducida. Aspecto estético deficiente de la cubierta.

OBSERVACIONES :

Componentes 85

ACTUACIONES PROPUESTAS:

Supresión de chimenea por proximidad a arbolado. Sustitución del material de cubierta.

FICHA 13

NOMBRE: LOS DE SIEMPRE

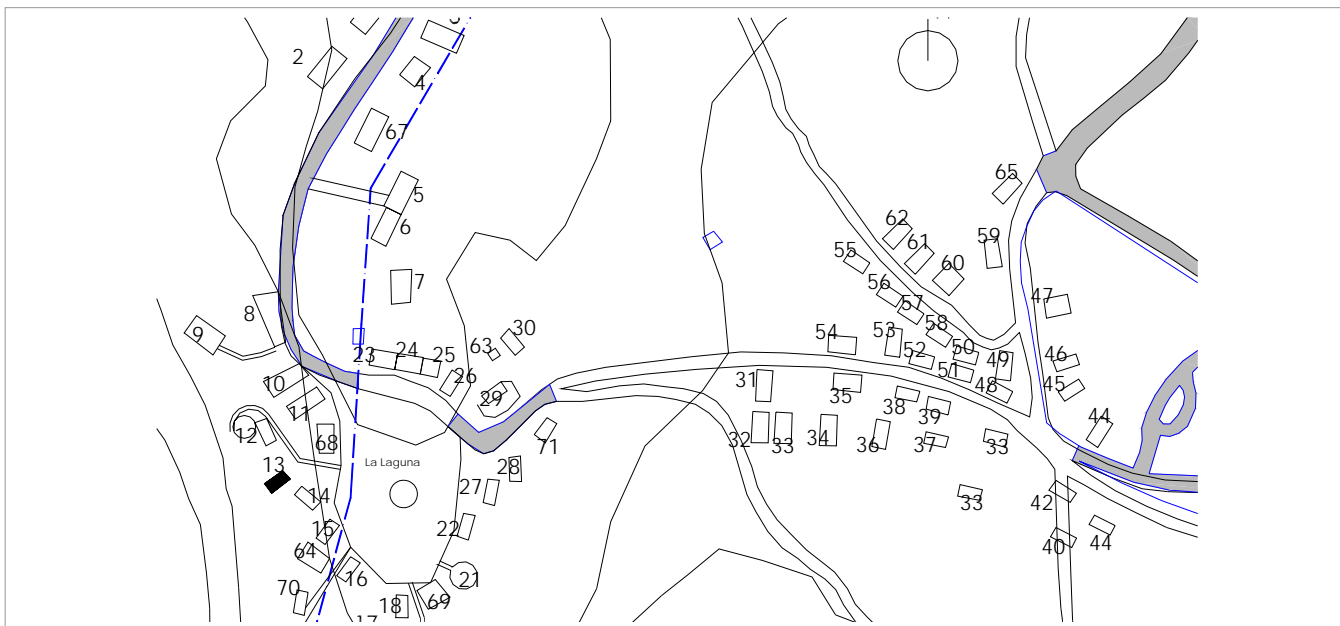

SUPERFICIES Y TIPOLOGÍA	
RECINTO (total)	24.82 m2 (*)
CUBIERTA	24.82 m2 (*)
CERRADA	
BODEGA	
ALTURA MAX.	
CUBIERTA	
FECHA CONSTR.	1966

(*) Según datos propios.

ACCESO	
RODADO	
ESCALERA	X
RAMPA	
CAMINO	
ASFALTADO	
TIERRA	X

INFRAESTRUCTURAS	
AGUA	
LUZ	
SANEAMIENTO	
OTROS	

MATERIALES	SUELO	ESTRUCTURA	CUBRICION	CERRAMIENT	VENTANAS	MESAS ,SILLAS
Piedra						
Madera						X
Metal (color)		Verde				X
Hormigon	X					
Tierra	X					
Baldosa						
Chapa			Verde			
Ladrillo						
Plastico (color)				Blanco		
Aluminio						
p.v.c.						
Teja						
Mortero						
Mixto						
Otros						



FOTO 13: LOS DE SIEMPRE

DESCRIPCIÓN: Muro de contención de mampostería de piedra contra la ladera. Precaria construcción de tubos metálicos y cerramiento de plástico blanco.

DIAGNÓSTICO: Estado de conservación deplorable.

OBSERVACIONES :

ACTUACIONES PROPUESTAS : Sustitución de la caseta.

FICHA 14

NOMBRE: LOS INQUIETOS

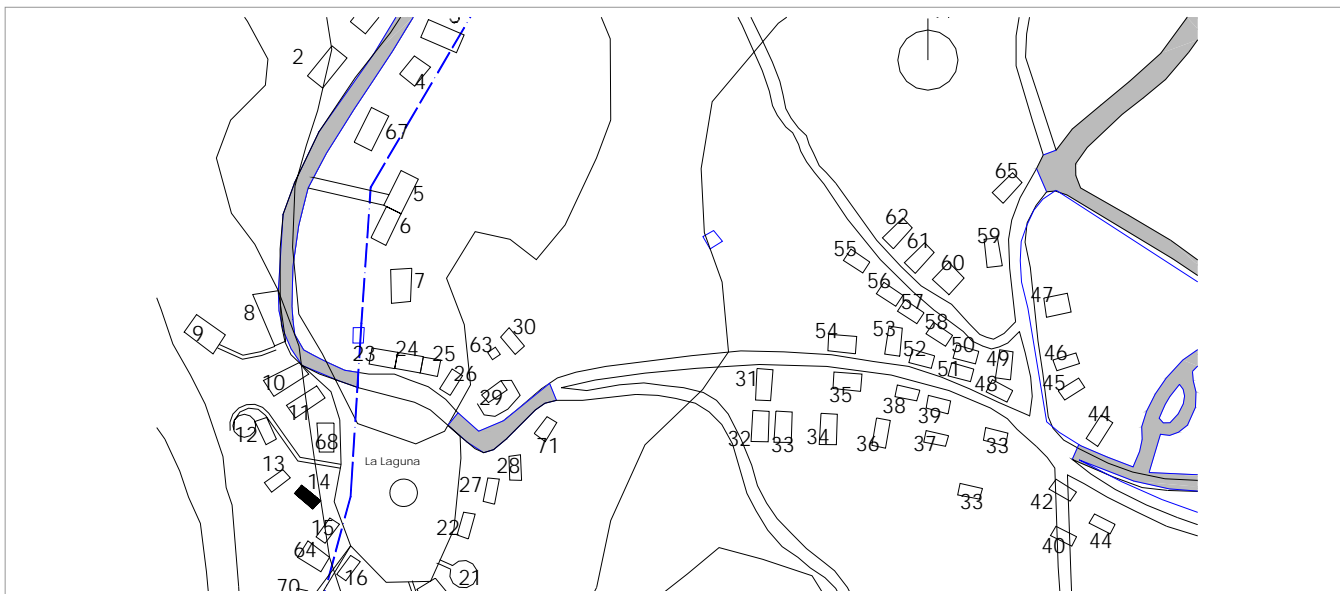

SUPERFICIES Y TIPOLOGÍA	
RECINTO (total)	170 m2
CUBIERTA	58 m2
CERRADA	
BODEGA	
ALTURA MAX.	4 m
CUBIERTA	2 aguas
FECHA CONSTR.	1947

ACCESO	
RODADO	
ESCALERA	
RAMPA	X
CAMINO	
ASFALTADO	
TIERRA	X

INFRAESTRUCTURAS	
AGUA	
LUZ	
SANEAMIENTO	
OTROS	

MATERIALES	SUELO	ESTRUCTURA	CUBRICION	CERRAMIENT	VENTANAS	MESAS ,SILLAS
Piedra				X		
Madera						X
Metal (color)		Verde			Verde	
Hormigon	X					
Tierra						
Baldosa						
Chapa						
Ladrillo						
Plastico (color)			Blanco y transparente			
Aluminio						
p.v.c.						
Teja						
Mortero				X		
Mixto						
Otros						



FOTO 14: LOS INQUIETOS

DESCRIPCIÓN:

Bodega de cerramiento formado por muro de mampostería de cantos rodados. Dispone de dos tejavanas. La primera formada por una estructura de cerchas bien realizadas. La segunda es algo más precaria. La cubrición es de plástico.

DIAGNÓSTICO:

Estado de conservación y limpieza buenos.

OBSERVACIONES :

Componentes 63

ACTUACIONES PROPUESTAS:

Sustitución de material de cubierta. Supresión de chimenea por proximidad a arbolado. Mejora de las condiciones de accesibilidad.

FICHA 15

NOMBRE: LOS HIJOS DE LA ANTONIA

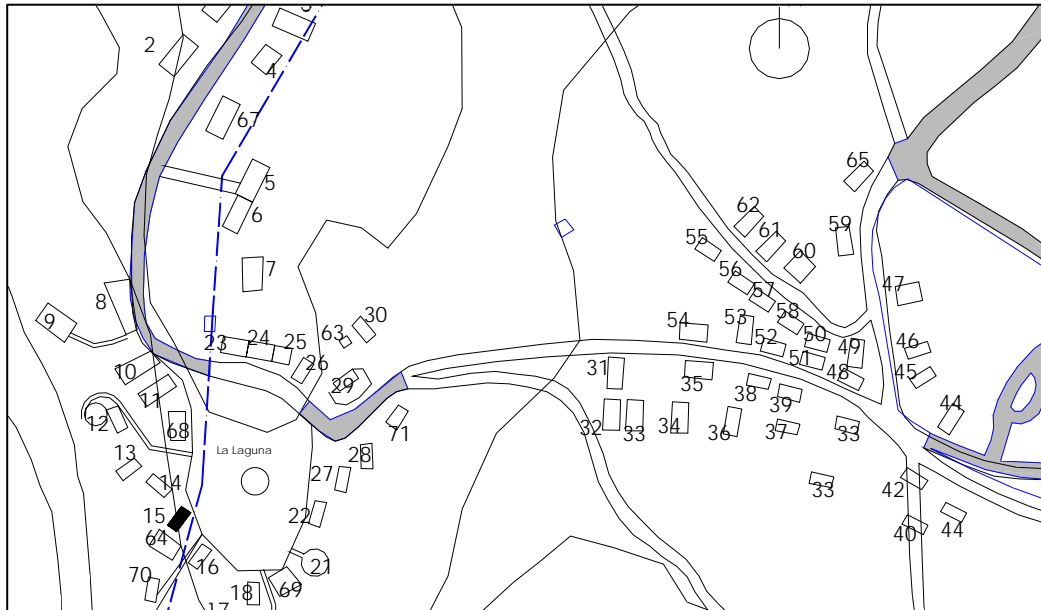

SUPERFICIES Y TIPOLOGÍA	
RECINTO (total)	136.2 m2
CUBIERTA	136.2 m2
CERRADA	
BODEGA	
ALTURA MAX.	4 m
CUBIERTA	2 aguas
FECHA CONSTR.	1942

ACCESO	
RODADO	X
ESCALERA	
RAMPA	
CAMINO	
ASFALTADO	
TIERRA	X

INFRAESTRUCTURAS	
AGUA	X
LUZ	
SANEAMIENTO	
OTROS	

MATERIALES	SUELO	ESTRUCTURA	CUBRICION	CERRAMIENT	VENTANAS	MESAS ,SILLAS
Piedra				X		
Madera				X		
Metal (color)		Negra			X	X
Hormigon						X
Tierra	X					
Baldosa						
Chapa						
Ladrillo						
Plastico (color)			Verde			
Aluminio						
p.v.c.						
Teja						
Mortero						
Mixto						
Otros						



FOTO 15: LOS HIJOS DE LA ANTONIA

DESCRIPCIÓN:	Bodega de mampostería de piedra con parrilla y chimenea. Tejavana con cubierta de estructura metálica de pilares tubulares e IPE soldados. Cubrición de plástico verde. Cerramiento de corteza de árbol.
DIAGNÓSTICO:	Estado de conservación y limpieza buenos. Estructura estable. Estéticamente refleja el aprovechamiento de materiales para camuflar las construcciones con los más prácticos para conseguir una cubierta ligera y rápida de hacer.
OBSERVACIONES :	Componentes 61
ACTUACIONERS PROPUESTAS :	Eliminación de cierre opaco lateral. Sustitución de material de cubierta.

FICHA 16

NOMBRE: EL FOLLON

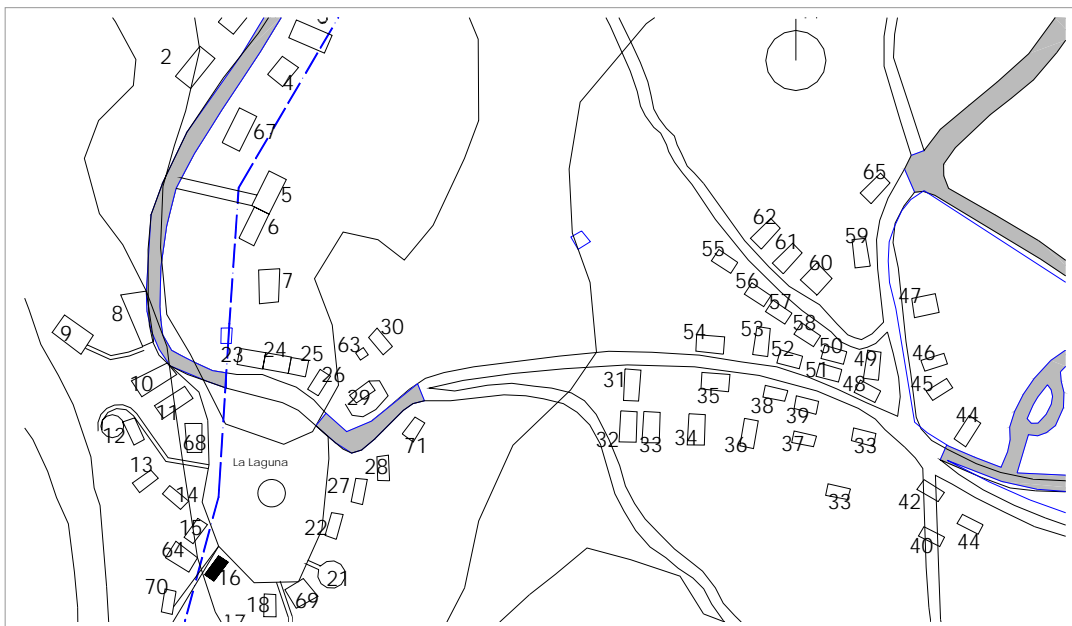

SUPERFICIES Y TIPOLOGÍA	
RECINTO (total)	90.5 m2
CUBIERTA	83.5 m2
CERRADA	7 m2
BODEGA	
ALTURA MAX.	3.5 m
CUBIERTA	1 agua
FECHA CONSTR.	1980

ACCESO	
RODADO	X
ESCALERA	
RAMPA	
CAMINO	
ASFALTADO	
TIERRA	X

INFRAESTRUCTURAS	
AGUA	X ?
LUZ	
SANEAMIENTO	
OTROS	

MATERIALES	SUELO	ESTRUCTURA	CUBRICION	CERRAMIENT	VENTANAS	MESAS ,SILLAS
Piedra				X		X
Madera						
Metal (color)		Marrón			Marrón	
Hormigon				X		
Tierra	X					
Baldosa						
Chapa						
Ladrillo						
Plastico (color)			Verde Transparente			
Aluminio						
p.v.c.						
Teja						
Mortero						
Mixto						
Otros						



FOTO 16: EL FOLLON

DESCRIPCIÓN:

Pequeño almacén en bloque de hormigón visto, parrila y chimenea. Tejavana formada con estructura metálica tubular y de IPN soldados. El cerramiento y la cubierta son de chapado de madera que se encuentra en mal estado de conservación.

DIAGNÓSTICO:

Estado de conservación y limpieza deficiente.

OBSERVACIONES :

Componentes 65

ACTUACIONES PROPUESTAS:

Sustitución del material de cubierta. Eliminación del acabado de bloque mixto de hormigón.

FICHA 17

NOMBRE: LA JARANA

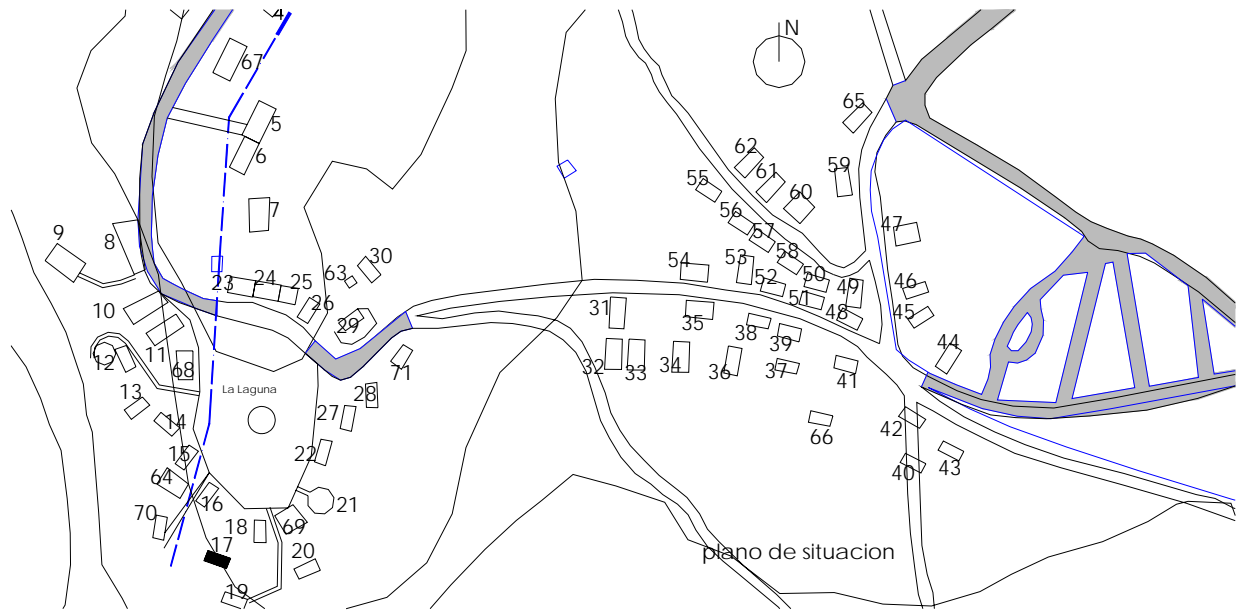

SUPERFICIES Y TIPOLOGÍA	
RECINTO (total)	200.5 m2
CUBIERTA	106.64 m2
CERRADA	22 m2
BODEGA	
ALTURA MAX.	4 m
CUBIERTA	1 AGUA
FECHA CONSTR.	1954

ACCESO	
RODADO	
ESCALERA	X
RAMPA	
CAMINO	
ASFALTADO	
TIERRA	X

INFRAESTRUCTURAS	
AGUA	
LUZ	
SANEAMIENTO	
OTROS	

MATERIALES	SUELO	ESTRUCTURA	CUBRICION	CERRAMIENT	VENTANAS	MESAS ,SILLAS
Piedra						
Madera						
Metal (color)		Verde			Negro	
Hormigon	X					X
Tierra						
Baldosa						
Chapa			Verde			
Ladrillo						
Plastico (color)						
Aluminio						
p.v.c.						
Teja						
Mortero				Gris		
Mixto						
Otros						



FOTO 17: LA JARANA

DESCRIPCIÓN:

Construcción que se encuentra sobre la ladera sur del monte, bastante elevada. Almacén acabado en mortero y pintura blanca. Tejavana de estructura metálica de perfiles tubulares que apoyan sobre la construcción de almacén. Cubrición de plástico. Cercas de mampostería de piedra.

DIAGNÓSTICO:

Estado de conservación y limpieza buenos.

OBSERVACIONES :

Componentes 64

ACTUACIONES PROPUESTAS :

Sustitución del material de cubierta.

FICHA 18

NOMBRE: LOS VETERANOS

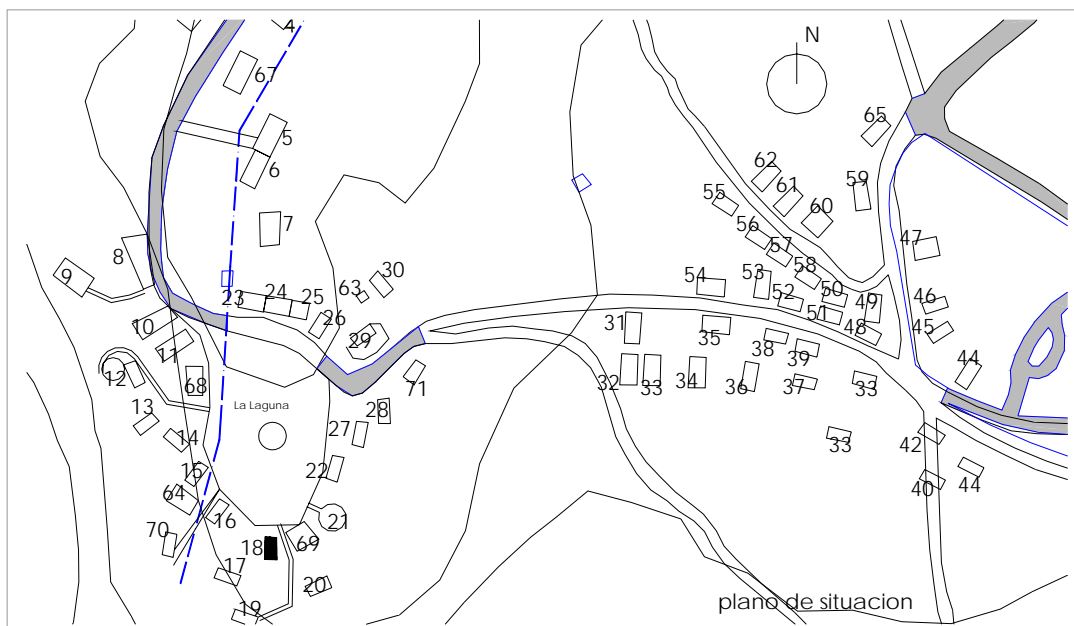

SUPERFICIES Y TIPOLOGÍA	
RECINTO (total)	124.8 m2
CUBIERTA	100.8 m2
CERRADA	24 m2
BODEGA	
ALTURA MAX.	3.5 m
CUBIERTA	dos aguas
FECHA CONSTR.	1966

ACCESO	
RODADO	
ESCALERA	
RAMPA	X
CAMINO	
ASFALTADO	
TIERRA	X

INFRAESTRUCTURAS	
AGUA	
LUZ	
SANEAMIENTO	
OTROS	

MATERIALES	SUELO	ESTRUCTURA	CUBRICION	CERRAMIENT	VENTANAS	MESAS ,SILLAS
Piedra	X					
Madera				X	X	
Metal (color)		Marrón				
Hormigon						X
Tierra						
Baldosa						
Chapa						
Ladrillo						
Plastico (color)			Amarillo			
Aluminio						
p.v.c.			X			
Teja						
Mortero						
Mixto						
Otros						



FOTO 18: LOS VETERANOS

DESCRIPCIÓN:	Almacén chapado de corteza de madera con cubierta de hormigón y teja. Zona cubierta por una estructura metálica de perfiles tubulares y cerchas metálicas de escasa sección que se encuentran muy deformadas.
DIAGNÓSTICO:	Estado de conservación y limpieza regular.
OBSERVACIONES :	Componentes 60
ACTUACIONES PROPUESTAS :	Refuerzos de elementos estructurales.

FICHA 19

NOMBRE: LA MONDA

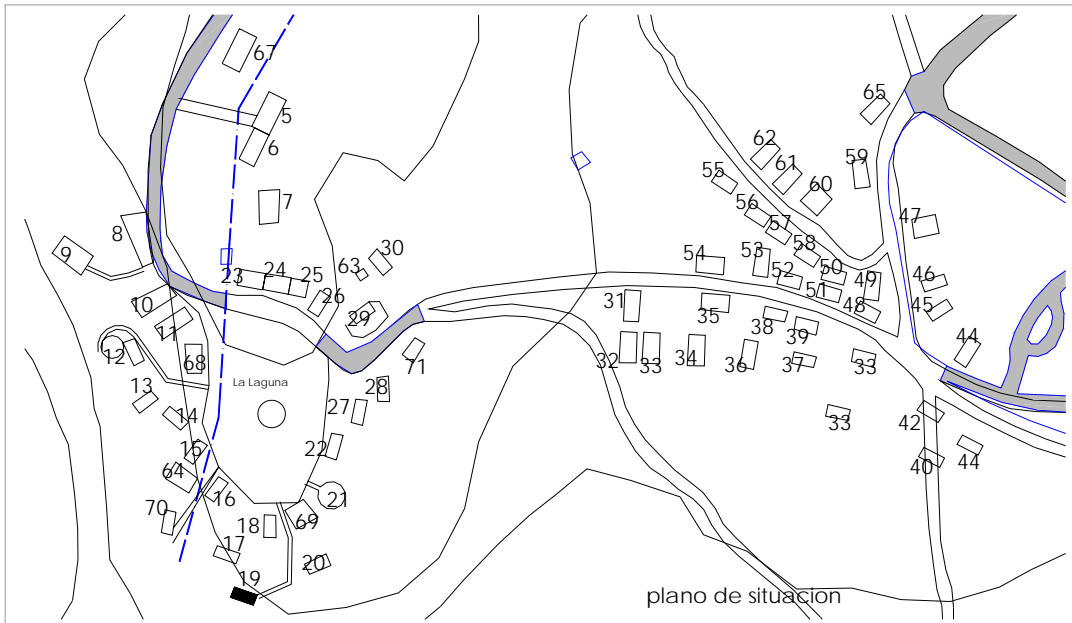

SUPERFICIES Y TIPOLOGÍA	
RECINTO (total)	182.36 m2
CUBIERTA	182.36 m2
CERRADA	
BODEGA	
ALTURA MAX.	
CUBIERTA	Un agua
FECHA CONSTR.	1971

ACCESO	
RODADO	
ESCALERA	X
RAMPA	X
CAMINO	
ASFALTADO	
TIERRA	X

INFRAESTRUCTURAS	
AGUA	
LUZ	
SANEAMIENTO	
OTROS	

MATERIALES	SUELO	ESTRUCTURA	CUBRICION	CERRAMIENT	VENTANAS	MESAS ,SILLAS
Piedra				X		
Madera					X	
Metal (color)		Negro				
Hormigon						X
Tierra	X					
Baldosa						
Chapa						
Ladrillo						
Plastico (color)			Verde			
Aluminio						
p.v.c.						
Teja						
Mortero						
Mixto						
Otros						



FOTO 19: LA MONDA

DESCRIPCIÓN:	Pequeño almacén bodega con chimenea en mampostería de piedra. Tejavana formada por una estructura metálica tubular y vigas aligeradas precarias por su falta de rigidez. Cubrición de plástico transparente.
DIAGNÓSTICO:	Estado de conservación y limpieza aceptables.
OBSERVACIONES :	Componentes 95
ACTUACIONES PROPUESTAS :	Sustitución de caseta.

FICHA 20

NOMBRE: LA PARRANDA

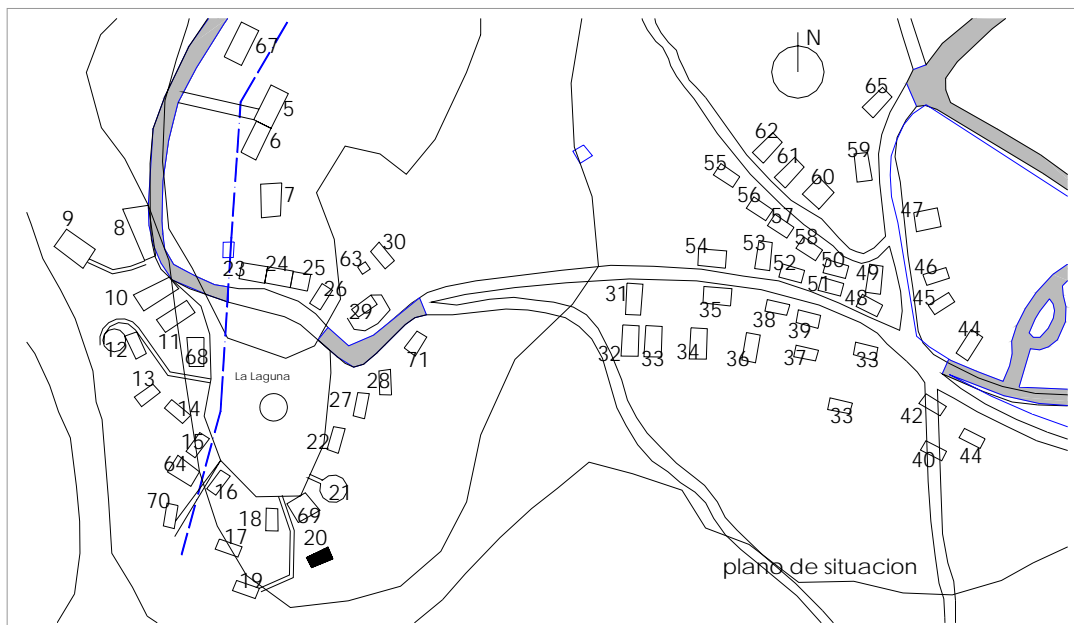

SUPERFICIES Y TIPOLOGÍA	
RECINTO (total)	143 m2
CUBIERTA	143m2
CERRADA	10 m2
BODEGA	
ALTURA MAX.	4.5 m
CUBIERTA	dos aguas
FECHA CONSTR.	1970

ACCESO	
RODADO	
ESCALERA	X
RAMPA	X
CAMINO	
ASFALTADO	
TIERRA	X

INFRAESTRUCTURAS	
AGUA	
LUZ	
SANEAMIENTO	
OTROS	

MATERIALES	SUELO	ESTRUCTURA	CUBRICION	CERRAMIENT	VENTANAS	MESAS ,SILLAS
Piedra						
Madera				X		X
Metal (color)		Verde			Marrón	X
Hormigon						
Tierra	X					
Baldosa						
Chapa			Verde			
Ladrillo						
Plastico (color)						
Aluminio						
p.v.c.						
Teja						
Mortero						
Mixto						
Otros						



FOTO 20 : LA PARRANDA

- DESCRIPCIÓN:** La construcción se encuentra sobre la falda este del monte alrededor de la laguna. Tejavana de estructura metálica de perfiles en L y cubrición de chapa. Dispone de un vallado en madera.
- DIAGNÓSTICO:** Estado de conservación y limpieza aceptable.
- OBSERVACIONES :** Componentes 93
- ACTUACIONES PROPUESTAS :**

FICHA 21

NOMBRE: EL BULLICIO

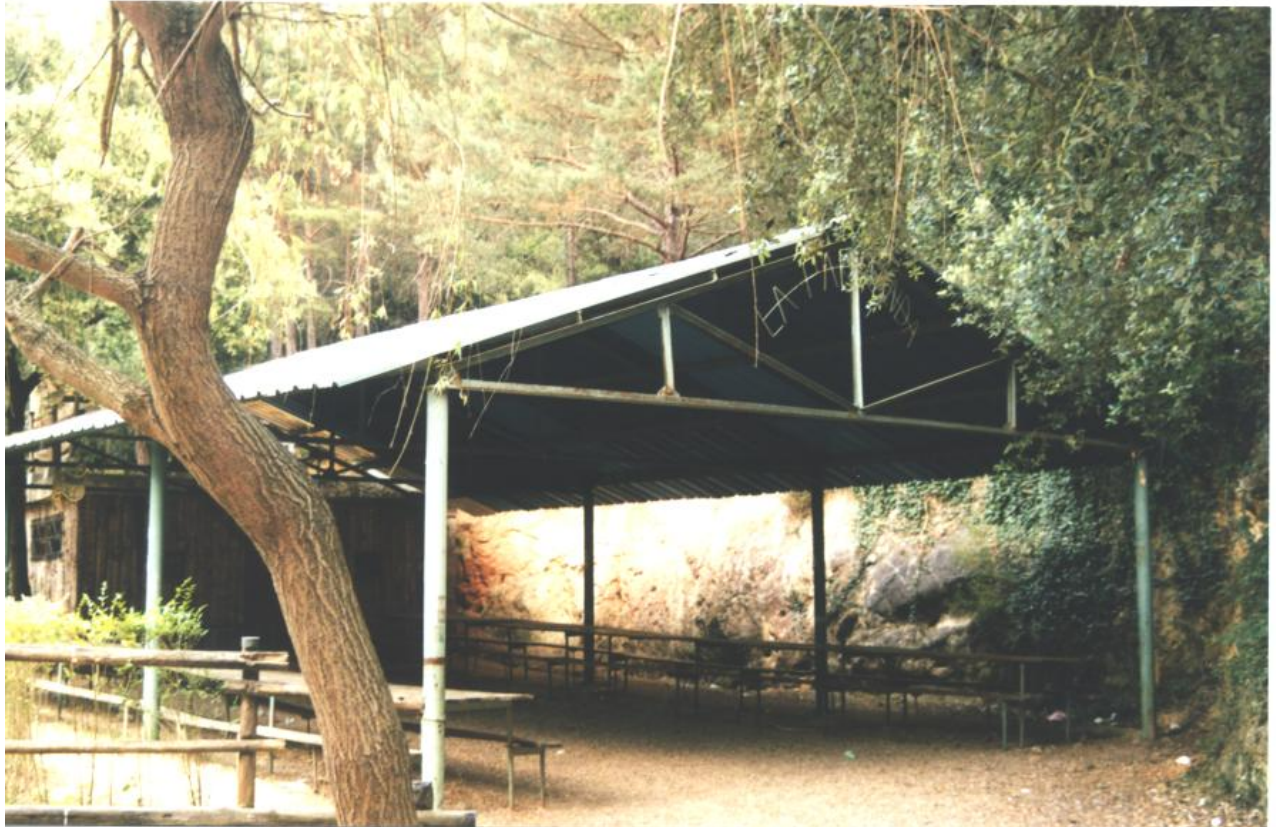
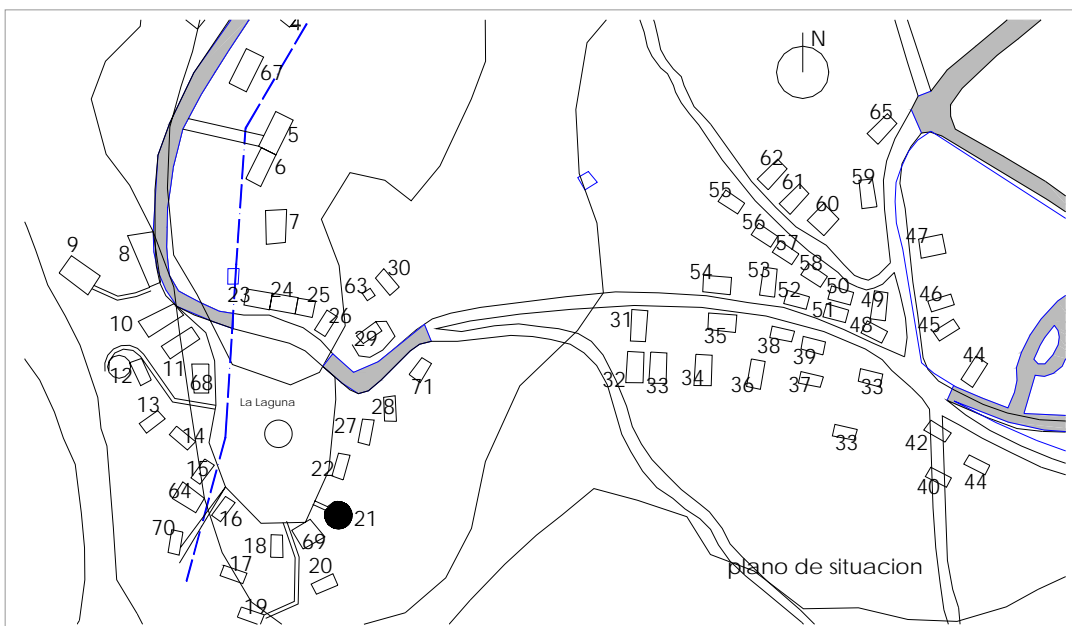

SUPERFICIES Y TIPOLOGÍA	
RECINTO (total)	240 m2
CUBIERTA	
CERRADA	
BODEGA	
ALTURA MAX.	
CUBIERTA	Sin cubrir
FECHA CONSTR.	1950

ACCESO	
RODADO	
ESCALERA	X
RAMPA	
CAMINO	
ASFALTADO	
TIERRA	X

INFRAESTRUCTURAS	
AGUA	
LUZ	
SANEAMIENTO	
OTROS	

MATERIALES	SUELO	ESTRUCTURA	CUBRICION	CERRAMIENT	VENTANAS	MESAS ,SILLAS
Piedra				X		
Madera						
Metal (color)		Verde				Verde
Hormigon						X
Tierra	X					
Baldosa						
Chapa						
Ladrillo				X		
Plastico (color)						
Aluminio						
p.v.c.						
Teja						
Mortero						
Mixto						
Otros						



FOTO 21 : EL BULLICIO

DESCRIPCIÓN:	Superficie acondicionada cercada por muros de mampostería con dos pequeñas parrillas. No hay zona cubierta, únicamente unas pequeñas estructuras a forma de paraguas.
DIAGNÓSTICO:	Estado de conservación y limpieza buenos.
OBSERVACIONES :	Componentes 145
ACTUACIONES PROPUESTAS:	Supresión de chimenea por proximidad a arbolado.

FICHA 22

NOMBRE: LOS CHACHIS

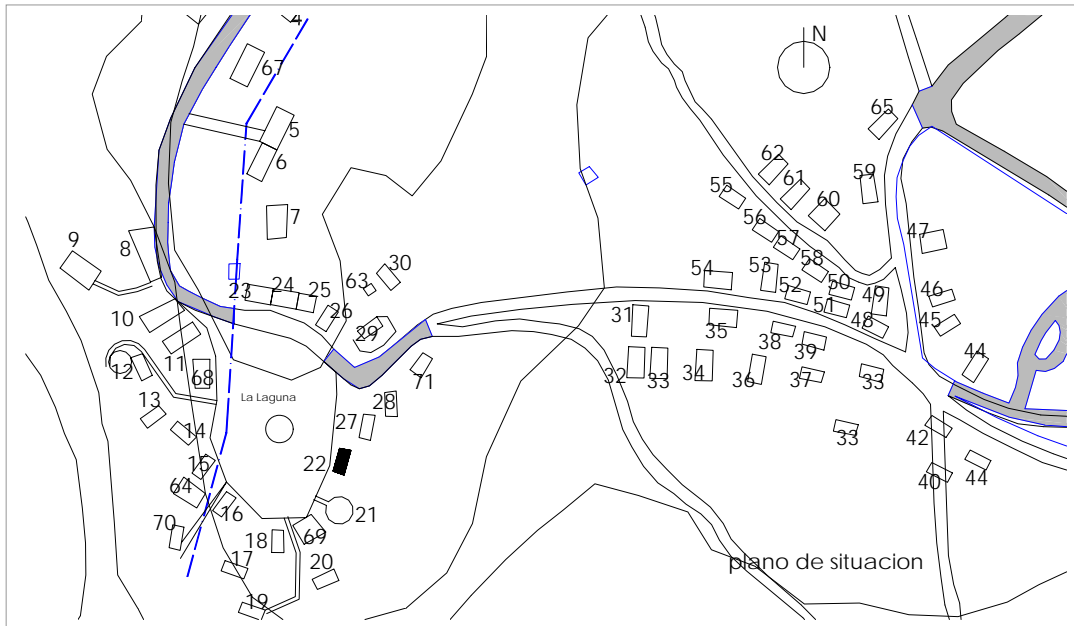

SUPERFICIES Y TIPOLOGÍA	
RECINTO (total)	215 m2
CUBIERTA	
CERRADA	
BODEGA	
ALTURA MAX.	5.5 m
CUBIERTA	dos aguas
FECHA CONSTR.	1956

ACCESO	
RODADO	X
ESCALERA	
RAMPA	X
CAMINO	
ASFALTADO	
TIERRA	X

INFRAESTRUCTURAS	
AGUA	
LUZ	
SANEAMIENTO	
OTROS	

MATERIALES	SUELO	ESTRUCTURA	CUBRICION	CERRAMIENT	VENTANAS	MESAS ,SILLAS
Piedra				X		
Madera						
Metal (color)		Verde			Verde	
Hormigon	X					X
Tierra	X					
Baldosa						
Chapa			Verde			
Ladrillo						
Plastico (color)						
Aluminio						
p.v.c.						
Teja						
Mortero						
Mixto						
Otros						



FOTO 22: LOS CHACHIS

DESCRIPCIÓN:

La construcción se encuentra sobre la laguna, al pie de la colina en su zona este. Dispone de una bodega de mampostería de piedra. Zona cubierta con estructura metálica de IPN en verde. Cubrición de chapa verde.

DIAGNÓSTICO:

Estado de conservación y limpieza aceptable.

OBSERVACIONES:

Componentes 49

ACTUACIONES PROPUESTAS :

Sustitución del material de cubierta.

FICHA 23

NOMBRE: LOS BARBIS

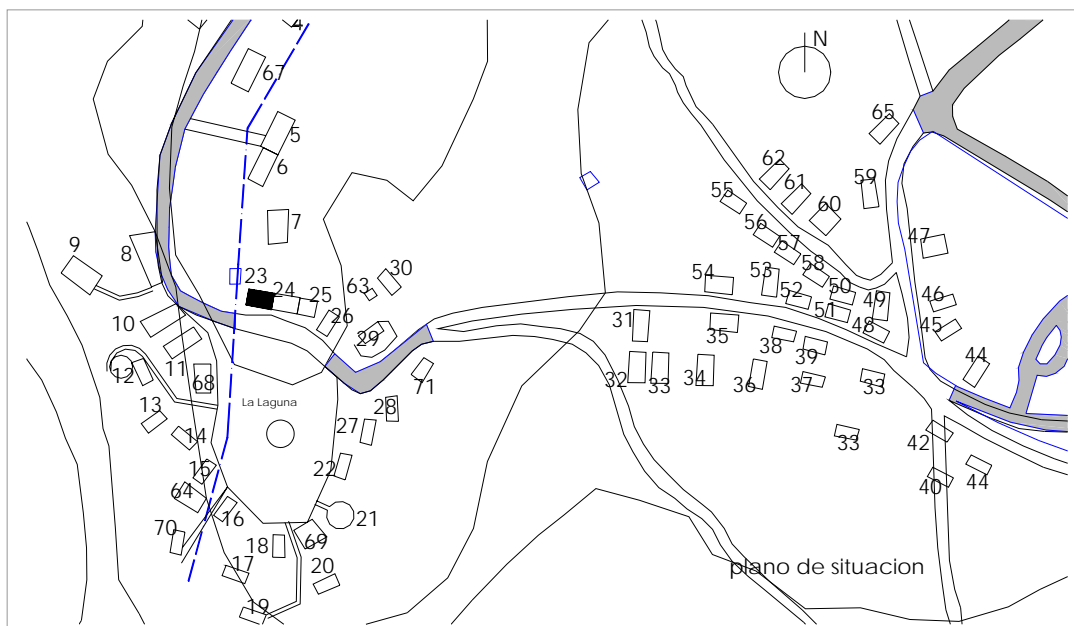

SUPERFICIES Y TIPOLOGÍA	
RECINTO (total)	163 m ²
CUBIERTA	163 m ²
CERRADA	
BODEGA	
ALTURA MAX.	4 m
CUBIERTA	dos aguas
FECHA CONSTR.	1954

ACCESO	
RODADO	X
ESCALERA	
RAMPA	
CAMINO	
ASFALTADO	X
TIERRA	

INFRAESTRUCTURAS	
AGUA	X
LUZ	
SANEAMIENTO	
OTROS	

MATERIALES	SUELO	ESTRUCTURA	CUBRICION	CERRAMIENT	VENTANAS	MESAS ,SILLAS
Piedra				X		
Madera					X	
Metal (color)		Verde				
Hormigon	X					X
Tierra						
Baldosa						
Chapa						
Ladrillo						
Plastico (color)			Verde			
Aluminio						
p.v.c.						
Teja						
mortero						
Mixto						
Otros						



FOTO 23: LOS BARBIS

DESCRIPCIÓN:	Tejavana con estructura metálica de pilares tubulares. Vigas IPN y rastreles metálicos de perfil cuadrado. Los pilares de apoyo son de escasa sección y estabilidad. Dispone de bodega en la zona inferior, cerrada con mampostería de piedra.
DIAGNÓSTICO:	Estado de conservación y limpieza aceptable.
OBSERVACIONES:	Componentes 193
ACTUACIONES PROPUESTAS :	Sustitución del material de cubierta. Refuerzo de elementos estructurale Traslado o supresión de contenedores de basura.

FICHA 24

NOMBRE: LOS REVOLTOSOS

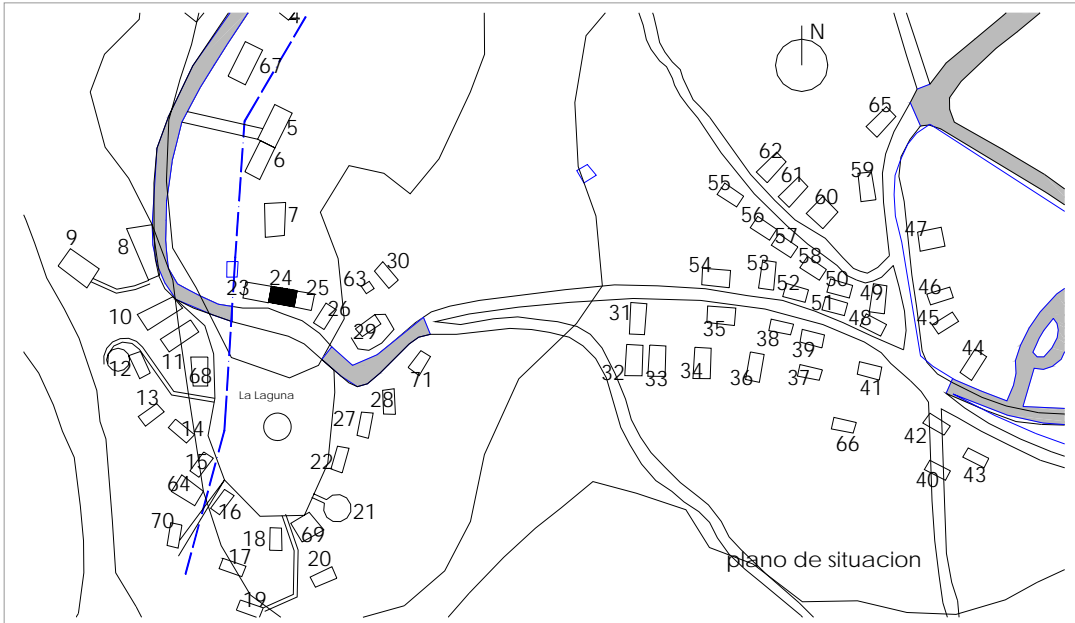

SUPERFICIES Y TIPOLOGÍA	
RECINTO (total)	140.3 m ²
CUBIERTA	140.3 m ²
CERRADA	
BODEGA	
ALTURA MAX.	3.5 m
CUBIERTA	dos aguas
FECHA CONSTR.	1963

ACCESO	
RODADO	
ESCALERA	
RAMPA	
CAMINO	
ASFALTADO	
TIERRA	

INFRAESTRUCTURAS	
AGUA	
LUZ	
SANEAMIENTO	
OTROS	

MATERIALES	SUELO	ESTRUCTURA	CUBRICION	CERRAMIENT	VENTANAS	MESAS ,SILLAS
Piedra				X		
Madera						
Metal (color)		Verde			Verde	
Hormigon	X					X
Tierra	X					
Baldosa						
Chapa						
Ladrillo						
Plastico (color)			Transparente			
Aluminio						
p.v.c.						
Teja						
Mortero						
Mixto						
Otros						



FICHA 24 : LOS REVOLTOSOS

DESCRIPCIÓN:	Tejavana con estructura metálica de pilares tubulares. Los pilares de apoyo son de escasa sección y estabilidad. Dispone de bodega en la zona inferior, cerrada con mampostería de piedra.
DIAGNÓSTICO:	Estado de conservación y limpieza aceptable.
OBSERVACIONES :	Componentes 59
ACTUACIONES PROPUESTAS :	Sustitución del material de cubierta. Refuerzo de elementos estructurales.

FICHA 25

NOMBRE: LOS QUE FALTABAN

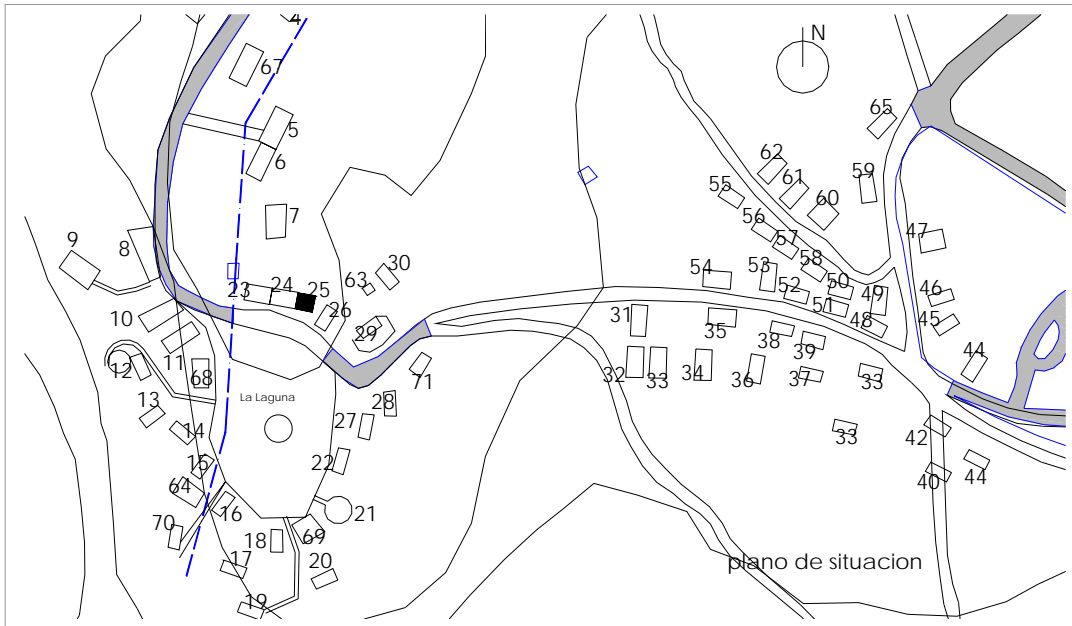

SUPERFICIES Y TIPOLOGÍA	
RECINTO (total)	126.73 m2
CUBIERTA	100 m2
CERRADA	32 m2
BODEGA	
ALTURA MAX.	4 m
CUBIERTA	dos aguas
FECHA CONSTR.	1967

ACCESO	
RODADO	X
ESCALERA	
RAMPA	
CAMINO	
ASFALTADO	X
TIERRA	

INFRAESTRUCTURAS	
AGUA	X
LUZ	
SANEAMIENTO	
OTROS	

MATERIALES	SUELO	ESTRUCTURA	CUBRICION	CERRAMIENT	VENTANAS	MESAS ,SILLAS
Piedra				X		
Madera				X		X
Metal (color)		verde	blanca		verde	
Hormigon	X					
Tierra						
Baldosa						
Chapa						
Ladrillo						
Plastico (color)						
Aluminio						
p.v.c.						
Teja						
mortero						
Mixto						
Otros						



FICHA 25: LOS QUE FALTABAN

DESCRIPCIÓN:	Almacén de mampostería de piedra con tejavana de estructura metálica con perfiles tubulares cuadrados. Cubierta de panel sandwich blanco.
DIAGNÓSTICO:	Estado de conservación y limpieza aceptable.
OBSERVACIONES :	Componentes 97
ACTUACIONES PROPUESTAS :	

FICHA 26

NOMBRE: LOS BRINDIS

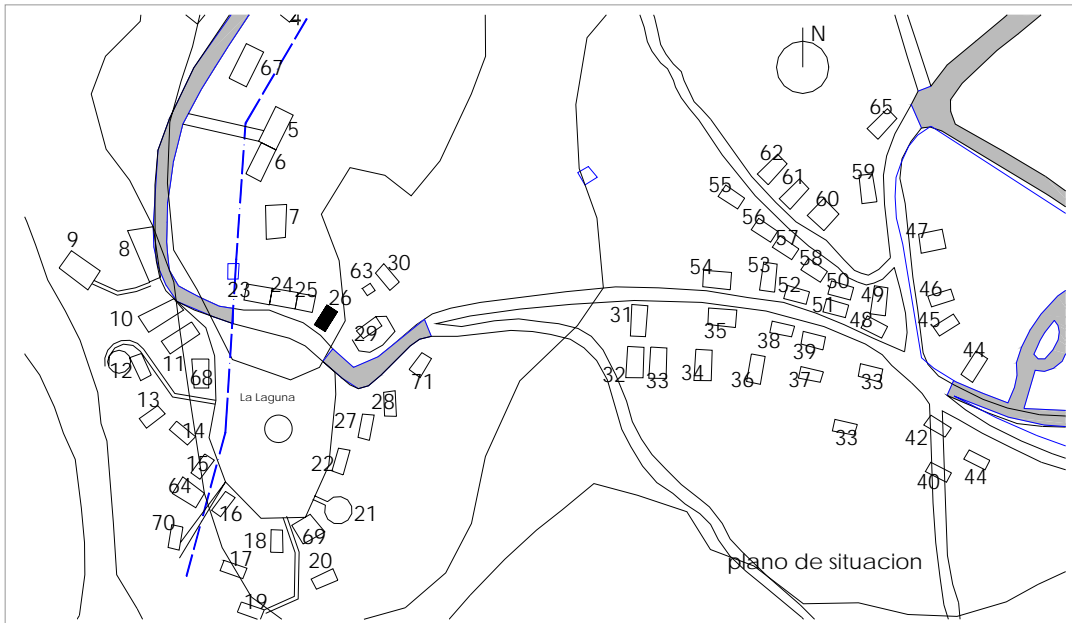

SUPERFICIES Y TIPOLOGÍA	
RECINTO (total)	127.7 m ²
CUBIERTA	90 m ²
CERRADA	
BODEGA	
ALTURA MAX.	
CUBIERTA	Un agua
FECHA CONSTR.	1972

ACCESO	
RODADO	X
ESCALERA	
RAMPA	X
CAMINO	
ASFALTADO	
TIERRA	X

INFRAESTRUCTURAS	
AGUA	X
LUZ	
SANEAMIENTO	
OTROS	

MATERIALES	SUELO	ESTRUCTURA	CUBRICION	CERRAMIENT	VENTANAS	MESAS ,SILLAS
Piedra				X		
Madera						X
Metal (color)		Verde			X	
Hormigon	X					X
Tierra						
Baldosa						
Chapa						
Ladrillo						
Plastico (color)			Transparente y rojo			
Aluminio						
p.v.c.						
Teja						
Mortero						
Mixto						
Otros						



FOTO 26 : LOS BRINDIS

DESCRIPCIÓN:	Dispone de bodega de mampostería de piedra en el nivel inferior. Sobre ella se sitúa la tejavana, junto a un cortado en la piedra natural del monte. La estructura es metálica de perfiles tubulares de sección precaria. Cubrición en material plástico rojo.
DIAGNÓSTICO:	Estado de conservación y limpieza aceptable.
OBSERVACIONES :	Componentes 157
ACTUACIONES PROPUESTAS :	Sustitución del material de cubierta. Refuerzo de elementos estructurales.

FICHA 27

NOMBRE: LOS SOLITARIOS

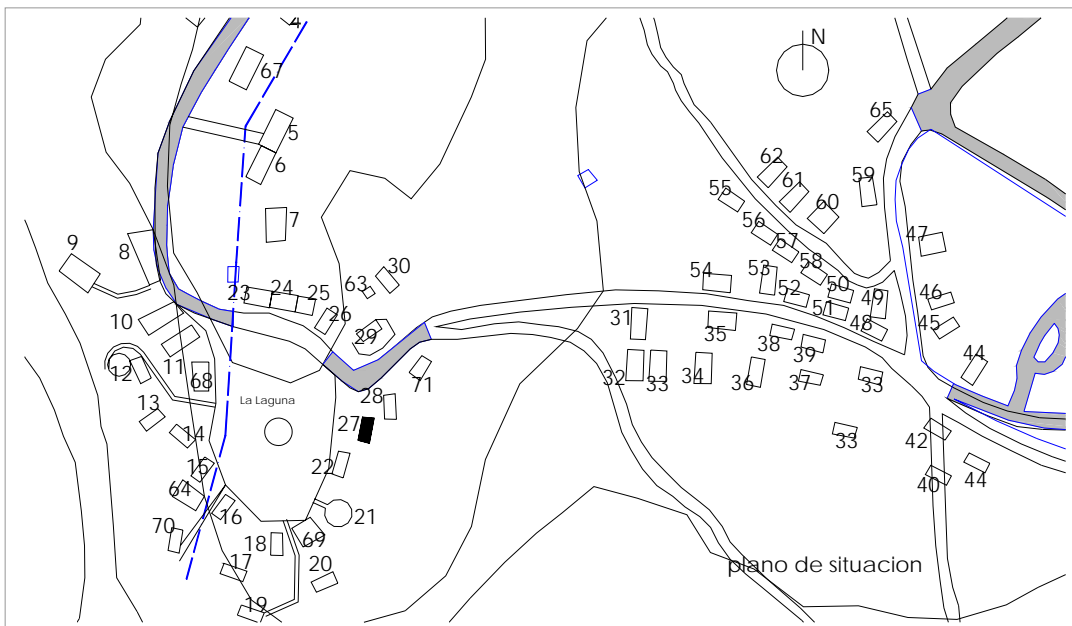

SUPERFICIES Y TIPOLOGÍA	
RECINTO (total)	154.8 m2
CUBIERTA	62.4 m2
CERRADA	
BODEGA	
ALTURA MAX.	3.2 m
CUBIERTA	un agua
FECHA CONSTR.	1962

ACCESO	
RODADO	X
ESCALERA	
RAMPA	
CAMINO	
ASFALTADO	
TIERRA	X

INFRAESTRUCTURAS	
AGUA	
LUZ	
SANEAMIENTO	
OTROS	

MATERIALES	SUELO	ESTRUCTURA	CUBRICION	CERRAMIENT	VENTANAS	MESAS ,SILLAS
Piedra				X		
Madera						
Metal (color)		Verde			Rojo	
Hormigon						X
Tierra	X					
Baldosa						
Chapa						
Ladrillo						
Plastico (color)			Verde			
Aluminio						
p.v.c.						
Teja						
Mortero						
Mixto						
Otros						



FICHA 27 : LOS SOLITARIOS

DESCRIPCIÓN:	Bodega de sillería y mampostería de piedra. Tejavana de estructura metálica de perfiles IPN y pilares tubulares. Cubrición en plástico verde.
DIAGNÓSTICO:	Estado de conservación y limpieza bueno.
OBSERVACIONES :	Componentes 68
ACTUACIONES PROPUESTAS :	Sustitución del material de cubierta.

FICHA 28

NOMBRE: LOS COCEROLOS

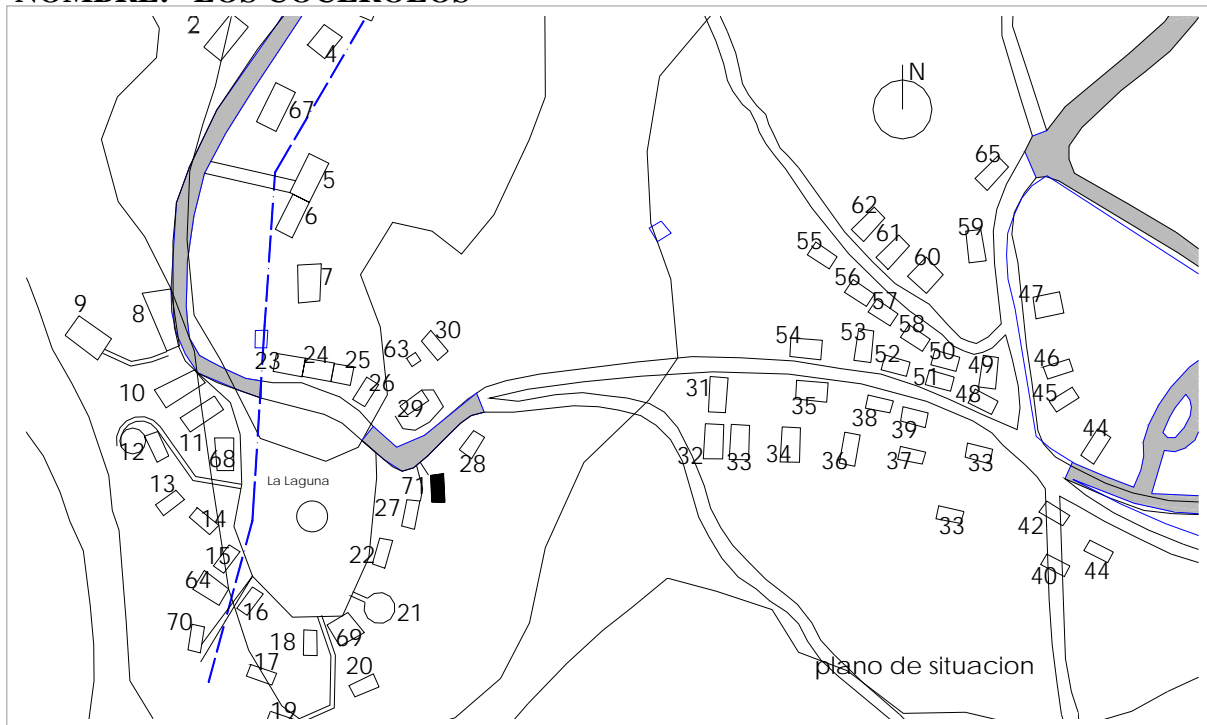

SUPERFICIES Y TIPOLOGÍA	
RECINTO (total)	64.58 m ²
CUBIERTA	48 m ²
CERRADA	15 m ²
BODEGA	
ALTURA MAX.	4.5 m
CUBIERTA	
FECHA CONSTR.	1970

ACCESO	
RODADO	
ESCALERA	
RAMPA	
CAMINO	
ASFALTADO	
TIERRA	

INFRAESTRUCTURAS	
AGUA	
LUZ	
SANEAMIENTO	
OTROS	

MATERIALES	SUELO	ESTRUCTURA	CUBRICION	CERRAMIENT	VENTANAS	MESAS ,SILLAS
Piedra				X		
Madera						X
Metal (color)		Verde			Verde	
Hormigon						
Tierra	X					
Baldosa						
Chapa						
Ladrillo						
Plastico (color)			Azul Transparente			
Aluminio						
p.v.c.						
Teja						
Mortero				Blanco		
Mixto						
Otros						



FOTO 28 : LOS COCEROLOS

DESCRIPCIÓN:	Tejavana con estructura metálica de perfiles IPN y pequeños pilares tubulares. Los pilares de apoyo son de escasa sección y estabilidad. Dispone de almacén cerrada acabado en mortero y pintado. Muros de cerramiento de piedra.La zona está acondicionada con grava.
DIAGNÓSTICO:	Estado de conservación y limpieza aceptable.
OBSERVACIONES :	Componentes 49
ACTUACIONES PROPUESTAS :	Sustitución del material de cubierta. Refuerzo de elementos estructurales.

FICHA 29

NOMBRE: LOS RONDAS

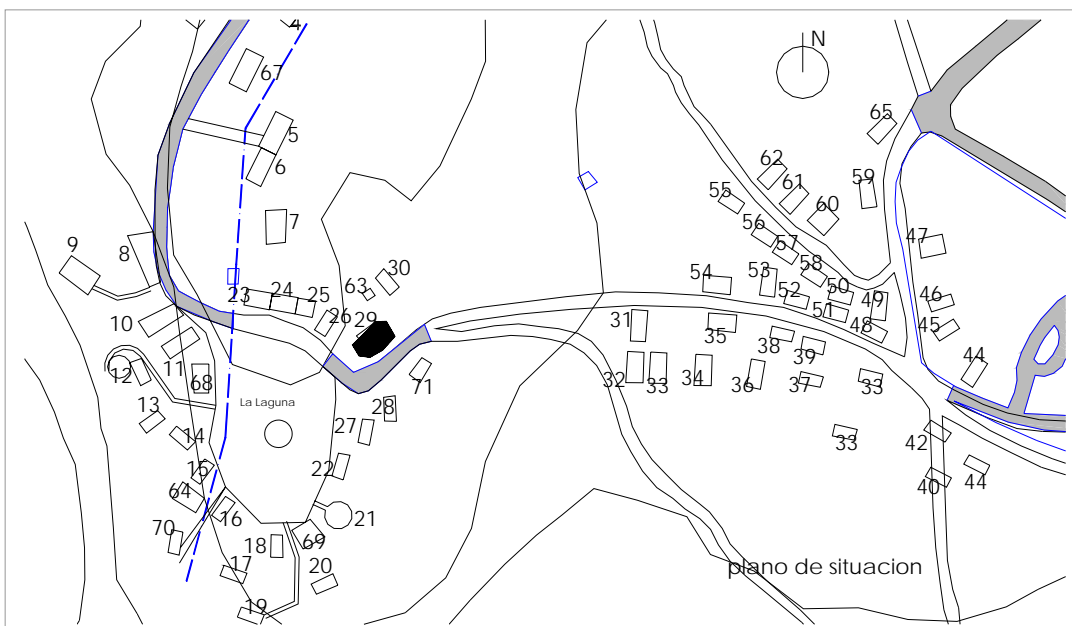

SUPERFICIES Y TIPOLOGÍA	
RECINTO (total)	334 m ²
CUBIERTA	48 m ²
CERRADA	15 m ²
BODEGA	
ALTURA MAX.	3 m
CUBIERTA	Plana
FECHA CONSTR.	1960

ACCESO	
RODADO	X
ESCALERA	
RAMPA	
CAMINO	
ASFALTADO	X
TIERRA	X

INFRAESTRUCTURAS	
AGUA	X
LUZ	
SANEAMIENTO	
OTROS	

MATERIALES	SUELO	ESTRUCTURA	CUBRICION	CERRAMIENT	VENTANAS	MESAS ,SILLAS
Piedra	X			X		
Madera					X	
Metal (color)		Verde				
Hormigon						
Tierra						
Baldosa						
Chapa						
Ladrillo						
Plastico (color)						
Aluminio						
p.v.c.						
Teja						
Mortero						
Mixto						
Otros	Verde					



FOTO 29: LOS RONDAS

DESCRIPCIÓN:

Zona acondicionada. Construcción chapada en piedra al igual que el muro de contención que da a la carretera. Es la primera cuadrilla que se sitúa a la izquierda, subiendo a la zona alta de San Juan del Monte. Tiene una pequeña estructura metálica sin cubrición.

DIAGNÓSTICO:

Estado de conservación y limpieza buenos

OBSERVACIONES :

Componentes 199

ACTUACIONES PROPUESTAS :

FICHA 30

NOMBRE: LOS RAROS

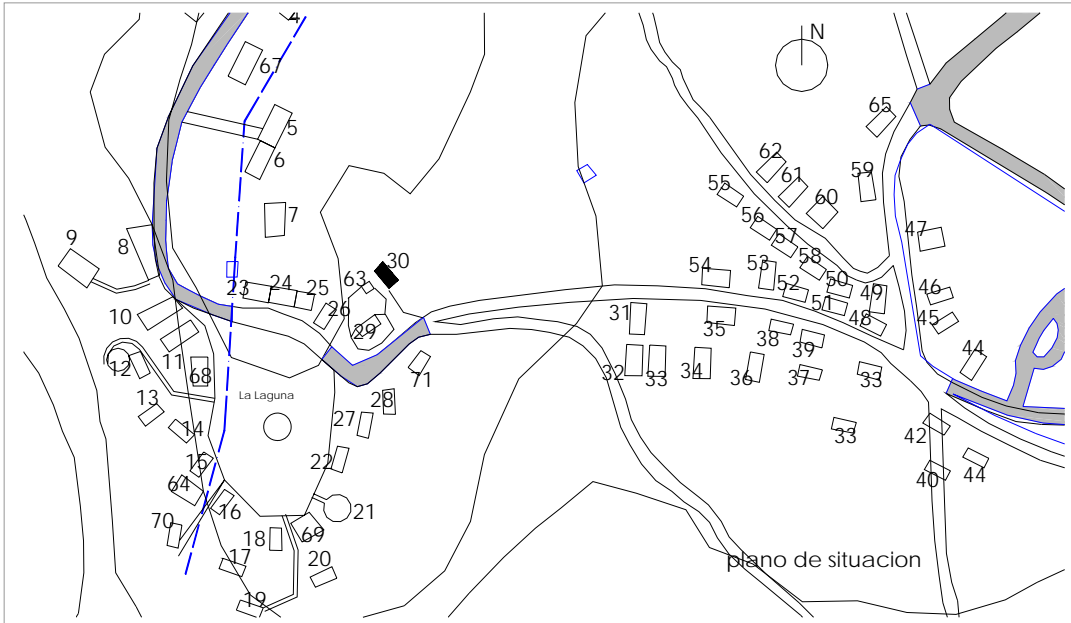

SUPERFICIES Y TIPOLOGÍA	
RECINTO (total)	95.5 m2
CUBIERTA	67 m2
CERRADA	41 m2
BODEGA	
ALTURA MAX.	4 m
CUBIERTA	dos aguas
FECHA CONSTR.	1980

ACCESO	
RODADO	X
ESCALERA	
RAMPA	
CAMINO	
ASFALTADO	
TIERRA	X

INFRAESTRUCTURAS	
AGUA	X
LUZ	
SANEAMIENTO	
OTROS	

MATERIALES	SUELO	ESTRUCTURA	CUBRICION	CERRAMIENT	VENTANAS	MESAS ,SILLAS
Piedra				X		
Madera					X	
Metal (color)		Verde				
Hormigon	X					
Tierra						
Baldosa						
Chapa						
Ladrillo						
Plastico (color)			Amarillo			
Aluminio						
p.v.c.						
Teja						
Mortero						
Mixto						
Otros						



FOTO 30 : LOS RAROS

DESCRIPCIÓN:	Almacén de mampostería de piedra con chimenea y parrilla. Tejavana de estructura metálica tubular de perfiles IPN. Cubrición de plástico amarillo.
DIAGNÓSTICO:	Estado de conservación y limpieza deficiente.
OBSERVACIONES :	Componentes 72
ACTUACIONES PROPUESTAS :	Sustitución del material de cubierta.

FICHA 31

NOMBRE: LOS CIGOTES

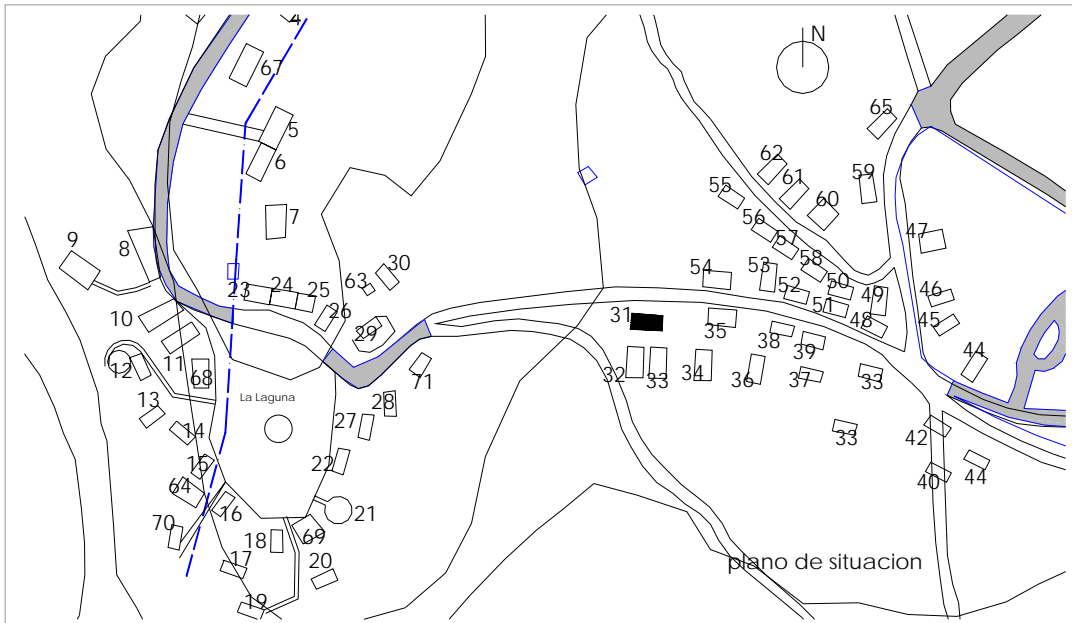

SUPERFICIES Y TIPOLOGÍA	
RECINTO (total)	228.28 m2
CUBIERTA	228.28 m2
CERRADA	
BODEGA	
ALTURA MAX.	4 m
CUBIERTA	Dos aguas
FECHA CONSTR.	1979

ACCESO	
RODADO	X
ESCALERA	X
RAMPA	
CAMINO	
ASFALTADO	
TIERRA	X

INFRAESTRUCTURAS	
AGUA	
LUZ	
SANEAMIENTO	
OTROS	

MATERIALES	SUELO	ESTRUCTURA	CUBRICION	CERRAMIENT	VENTANAS	MESAS ,SILLAS
Piedra						
Madera						
Metal (color)		Verde			Negro	Verde
Hormigon	X					
Tierra						
Baldosa						
Chapa			Verde			
Ladrillo						
Plastico (color)				Blanco - Verde		
Aluminio						
p.v.c.						
Teja						
Mortero						
Mixto						
Otros						



FOTO 31 : LOS CIGOTES

DESCRIPCIÓN:

Muro de piedra y bloque de hormigón constituyen la cerca de la zona. Tejavana de estructura metálica sobredimensionada con pilares tubulares y vigas IPN. Cerramiento de plástico verde y blanco. Cubrición del mismo material.

DIAGNÓSTICO:

Estado de conservación y limpieza aceptable. La cerca es de un gran impacto visual.
La cubierta en mal estado.

OBSERVACIONES :

Componentes 190

ACTUACIONES PROPUESTAS :

Eliminación de cerca de bloque de hormigón o chapado regular en piedra.
Sustitución de la material de cubierta.

FICHA 32

NOMBRE: LOS SIEMPRE ALEGRES

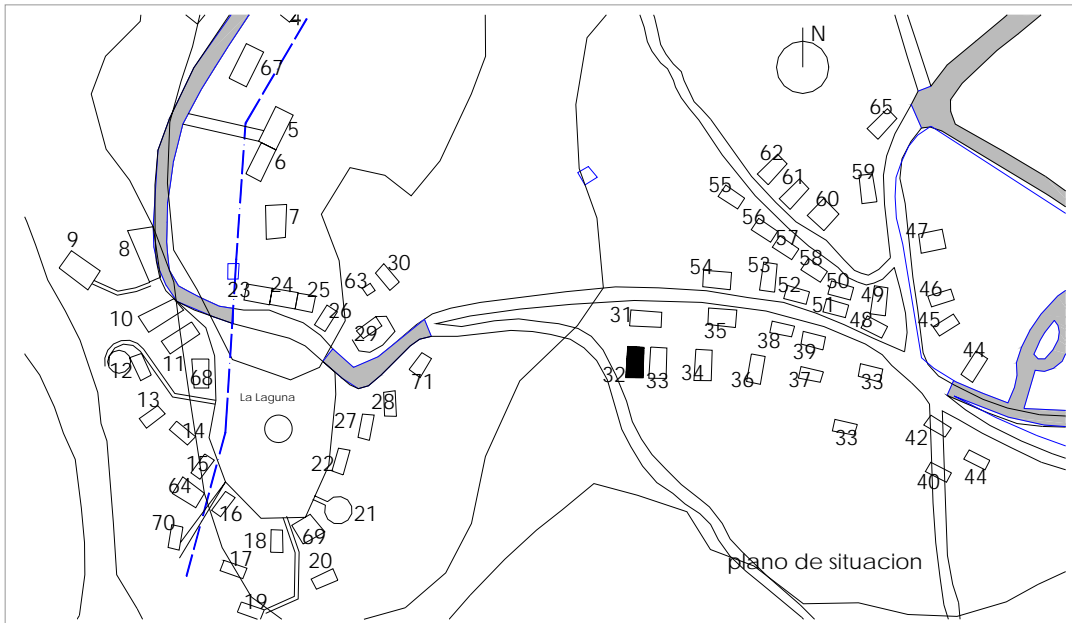

SUPERFICIES Y TIPOLOGÍA	
RECINTO (total)	108.5 m2
CUBIERTA	96 m2
CERRADA	14 m2
BODEGA	
ALTURA MAX.	4.5 m
CUBIERTA	un agua
FECHA CONSTR.	1985

ACCESO	
RODADO	X
ESCALERA	
RAMPA	
CAMINO	
ASFALTADO	
TIERRA	X

INFRAESTRUCTURAS	
AGUA	
LUZ	
SANEAMIENTO	
OTROS	

OBSERVACIONES : Componentes 94

MATERIALES	SUELO	ESTRUCTURA	CUBRICION	CERRAMIENT	VENTANAS	MESAS ,SILLAS
Piedra				X		
Madera						
Metal (color)		Verde			Verde	
Hormigon	X					X
Tierra						
Baldosa						
Chapa						
Ladrillo						
Plastico (color)			Transparente			
Aluminio						
p.v.c.						
Teja						
Mortero						
Mixto						
Otros						



FOTO 32 : LOS SIEMPRE ALEGRES

DESCRIPCIÓN:	Cerca conformada por un muro de mampostería de piedra. Tejavana en estructura metálica de perfiles tubulares e IPN de hierro. Cubrición de plástico. Almacén acabado en mortero con cubierta plana de hormigón.
DIAGNÓSTICO:	Estado de conservación y limpieza aceptable.
OBSERVACIONES :	Componentes 94
ACTUACIONES PROPUESTAS :	Sustitución del material de cubierta. Supresión de chimenea por proximidad a arbolado.

FICHA 33

NOMBRE: EL FRACASO

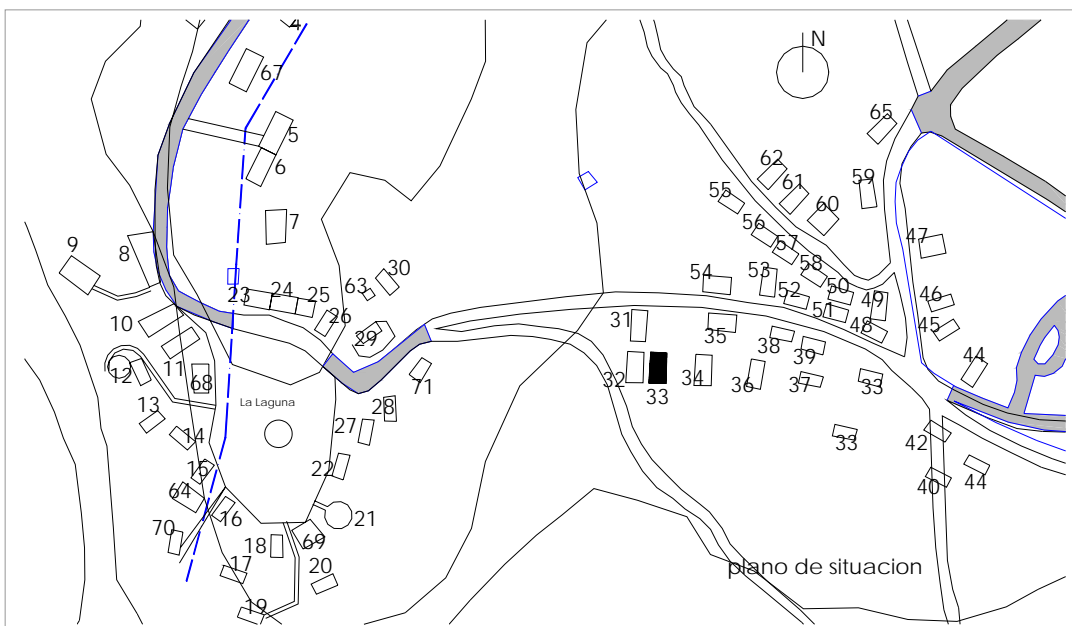

SUPERFICIES Y TIPOLOGÍA	
RECINTO (total)	92.5 m ²
CUBIERTA	92.5 m ²
CERRADA	
BODEGA	
ALTURA MAX.	4.5 m
CUBIERTA	dos aguas
FECHA CONSTR.	1980

ACCESO	
RODADO	X
ESCALERA	
RAMPA	
CAMINO	
ASFALTADO	
TIERRA	X

INFRAESTRUCTURAS	
AGUA	
LUZ	
SANEAMIENTO	
OTROS	

MATERIALES	SUELO	ESTRUCTURA	CUBRICION	CERRAMIENT	VENTANAS	MESAS ,SILLAS
Piedra						
Madera						X
Metal (color)		Azul				Azul
Hormigon						
Tierra	X					
Baldosa						
Chapa			Blanca			
Ladrillo						
Plastico (color)				Transparente y verde		
Aluminio						
p.v.c.						
Teja						
Mortero						
Mixto						
Otros						



FOTO 33: EL FRACASO

DESCRIPCIÓN:	Tejavana formada por estructura metálica de pilares de perfiles IPN y cerchas. Cerca de bloques de hormigón. Cerramiento de plástico, cubrición de chapa metálica.
DIAGNÓSTICO:	Estado de conservación y limpieza regular.
OBSERVACIONES :	Componentes 63
ACTUACIONES PROPUESTAS :	Supresión de cierres laterales.

FICHA 34

NOMBRE: LOS ABSTEMIOS

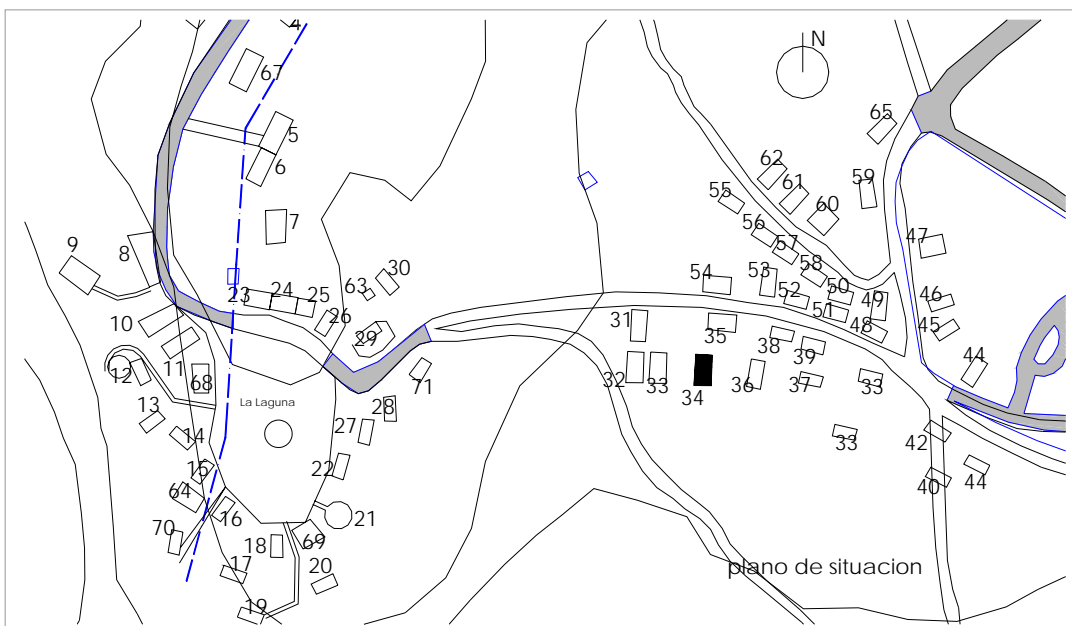

SUPERFICIES Y TIPOLOGÍA	
RECINTO (total)	130.46 m2
CUBIERTA	120 m2
CERRADA	10 m2
BODEGA	
ALTURA MAX.	4 m
CUBIERTA	un agua
FECHA CONSTR.	1978

ACCESO	
RODADO	X
ESCALERA	X
RAMPA	
CAMINO	
ASFALTADO	
TIERRA	X

INFRAESTRUCTURAS	
AGUA	
LUZ	
SANEAMIENTO	
OTROS	

MATERIALES	SUELO	ESTRUCTURA	CUBRICION	CERRAMIENT	VENTANAS	MESAS ,SILLAS
Piedra				X		
Madera						
Metal (color)		Verde			Verde	
Hormigon						X
Tierra	X					
Baldosa						
Chapa						
Ladrillo						
Plastico (color)			Verde			
Aluminio						
p.v.c.						
Teja						
Mortero						
Mixto						
Otros						



FOTO 34 : LOS ABSTEMIOS

DESCRIPCIÓN:	Construcción formada por dos cuerpos. Un almacén cerrado acabado en mortero con pintura blanca. Tejavana formada por estructura metálica de perfiles tubulares de escasa sección formando cercha. Cubrición plástica verde.
DIAGNÓSTICO:	Estado de conservación y limpieza aceptable.
OBSERVACIONES :	Componentes 185
ACTUACIONES PROPUESTAS :	Sustitución del material de cubierta. Posible refuerzo de elementos estructurales.

FICHA 35

NOMBRE: LOS GURRUTXURTUS

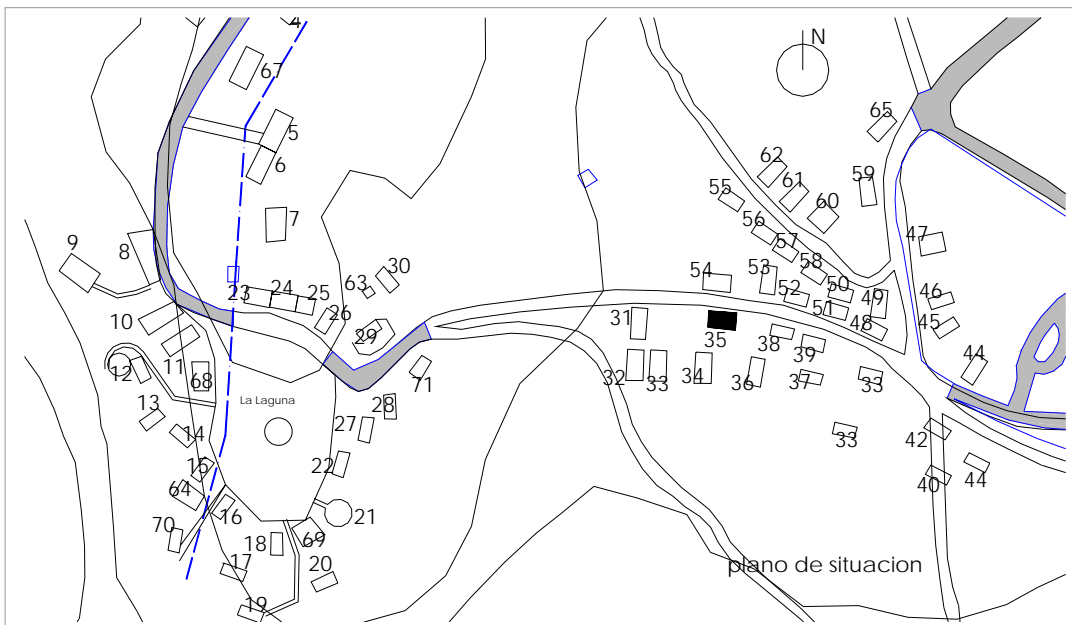

SUPERFICIES Y TIPOLOGÍA	
RECINTO (total)	94.9 m2
CUBIERTA	94.9 m2
CERRADA	12 m2
BODEGA	72 m2
ALTURA MAX.	4.5 m
CUBIERTA	un agua
FECHA CONSTR.	1989

ACCESO	
RODADO	X
ESCALERA	
RAMPA	
CAMINO	
ASFALTADO	
TIERRA	X

INFRAESTRUCTURAS	
AGUA	
LUZ	
SANEAMIENTO	
OTROS	

MATERIALES	SUELO	ESTRUCTURA	CUBRICION	CERRAMIENT	VENTANAS	MESAS ,SILLAS
Piedra						
Madera						
Metal (color)		Verde			X	
Hormigon		X		X		X
Tierra	X					
Baldosa						
Chapa			Verde			
Ladrillo						
Plastico (color)						
Aluminio						
p.v.c.						
Teja						
Mortero						
Mixto						
Otros						



FOTO 35 : LOS GURRUTXURTUS

DESCRIPCIÓN:	Construcción en bloque de hormigón visto formando una cerca y pequeño almacén. Tejavana de estructura metálica de perfiles tubulares y cubrición plástica de color verde. La estructura de cubierta se apoya sobre pilares realizados con bloques de hormigón que acusan una deformación debido a los empujes.
DIAGNÓSTICO:	Estado de conservación y limpieza aceptable.
OBSERVACIONES :	Componentes 56
ACTUACIONES PROPUESTAS :	Sustitución del material de cubierta. Supresión de cierres y petos de bloque visto de hormigón. Refuerzo estructural de apoyos de la cubierta. Eliminación del acabado de bloque visto de hormigón.

FICHA 36

NOMBRE: EL EXPOLIO

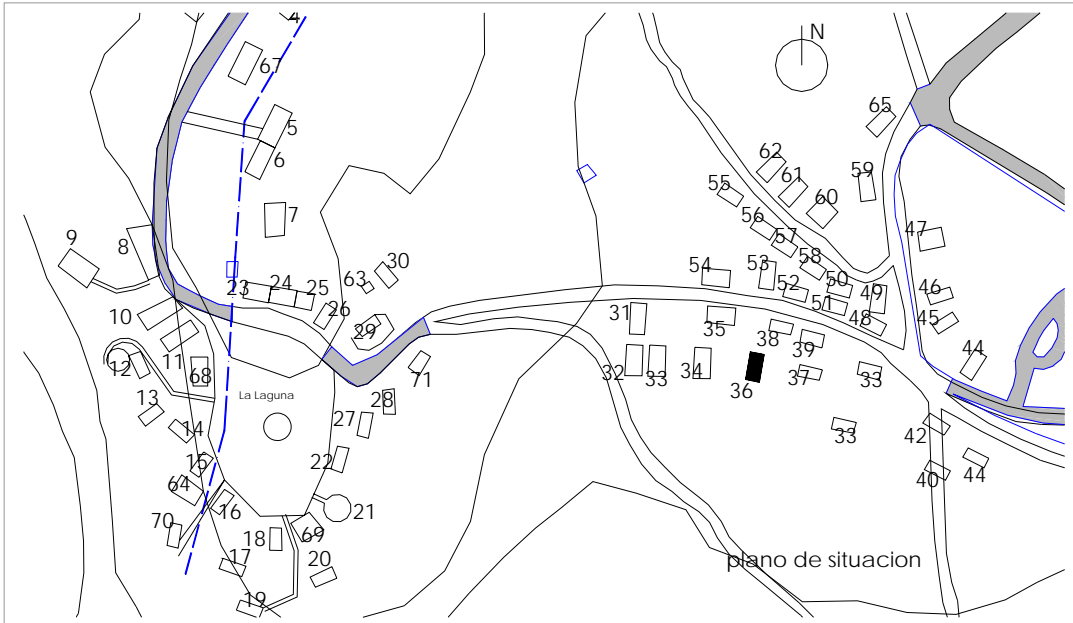

SUPERFICIES Y TIPOLOGÍA	
RECINTO (total)	183.4 m2
CUBIERTA	170 m2
CERRADA	10 m2
BODEGA	
ALTURA MAX.	4 m
CUBIERTA	dos aguas
FECHA CONSTR.	1980

ACCESO	
RODADO	X
ESCALERA	
RAMPA	
CAMINO	
ASFALTADO	
TIERRA	X

INFRAESTRUCTURAS	
AGUA	
LUZ	
SANEAMIENTO	
OTROS	

MATERIALES	SUELO	ESTRUCTURA	CUBRICION	CERRAMIENT	VENTANAS	MESAS ,SILLAS
Piedra						
Madera						
Metal (color)		Verde			Verde	
Hormigon				X		X
Tierra	X					
Baldosa						
Chapa			Gris			
Ladrillo						
Plastico (color)						
Aluminio						
p.v.c.						
Teja						
Mortero						
Mixto						
Otros						



FOTO 36 : EL EXPOLIO

DESCRIPCIÓN:	Tejavana formada por una estructura metálica de perfiles IPN sobredimensionados. Cubrición de chapa metálica. Anexo pequeño almacén de bloque de hormigón.
DIAGNÓSTICO:	Estado de conservación y limpieza aceptable.
OBSERVACIONES :	Componentes 184
ACTUACIONES PROPUESTAS :	Eliminación del acabado de bloque visto de hormigón

FICHA 37

NOMBRE: LOS BINATXAS

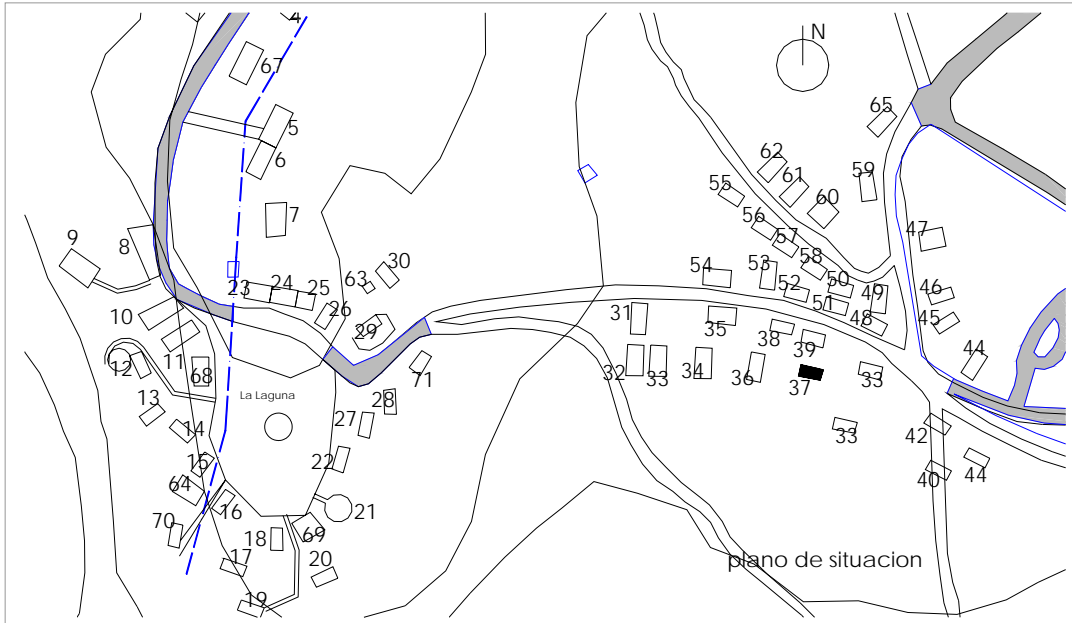

SUPERFICIES Y TIPOLOGÍA	
RECINTO (total)	100.62 m2
CUBIERTA	100 m2
CERRADA	16 m2 (*)
BODEGA	
ALTURA MAX.	4m
CUBIERTA	un agua
FECHA CONSTR.	1993

(*) Según datos propios.

ACCESO	
RODADO	1
ESCALERA	
RAMPA	
CAMINO	
ASFALTADO	
TIERRA	1

INFRAESTRUCTURAS	
AGUA	
LUZ	
SANEAMIENTO	
OTROS	

MATERIALES	SUELO	ESTRUCTURA	CUBRICION	CERRAMIENT	VENTANAS	MESAS ,SILLAS
Piedra						
Madera						X
Metal (color)		Verde			Morado	
Hormigon						X
Tierra	X					
Baldosa						
Chapa			Transparente			
Ladrillo						
Plastico (color)						
Aluminio						
p.v.c.						
Teja						
Mortero				X		
Mixto						
Otros						



FOTO 37 : LOS BINATXAS

DESCRIPCIÓN:	Dos cuerpos de edificación: Tejavana de estructura metálica de perfiles tubulares de escasa sección y sin rigidizar. Cubrición de chapa y uralita. Almacén pequeño acabado en mortero y pintado de blanco.
DIAGNÓSTICO:	Estado de conservación y limpieza bueno.
OBSERVACIONES:	Componentes 141
ACTUACIONES PROPUESTAS :	Sustitución del material de cubierta. Refuerzo de elementos estructurales o supresión de tejavana

FICHA 38

NOMBRE: LOS DIABLOS

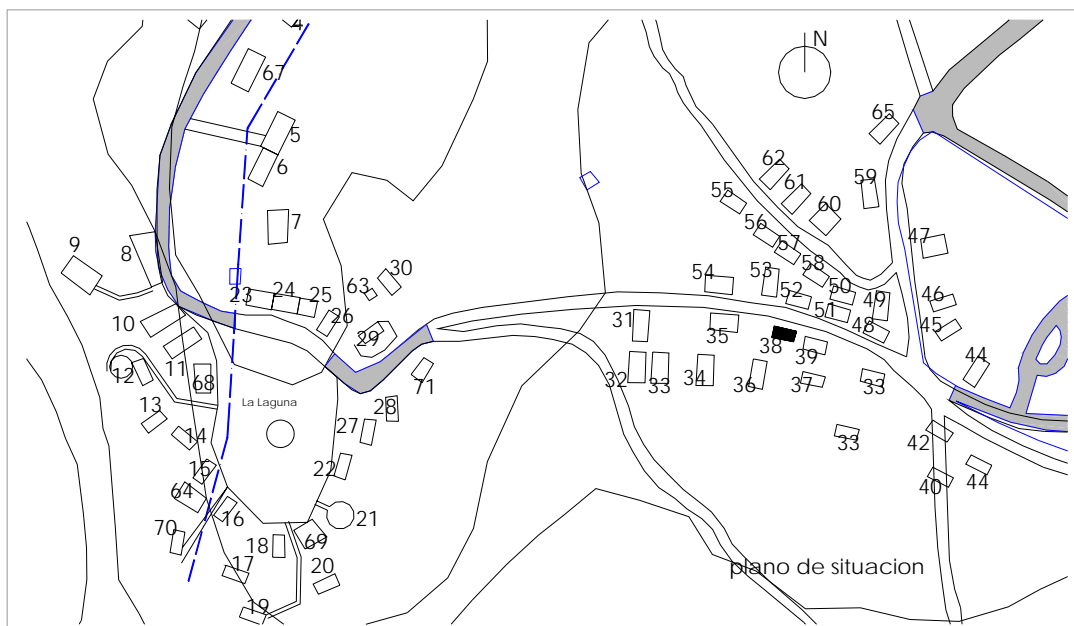

SUPERFICIES Y TIPOLOGÍA	
RECINTO (total)	103.4 m2
CUBIERTA	m2
CERRADA	10 m2
BODEGA	
ALTURA MAX.	4.5 m
CUBIERTA	cuatro aguas
FECHA CONSTR.	1976

ACCESO	
RODADO	X
ESCALERA	
RAMPA	
CAMINO	
ASFALTADO	
TIERRA	X

INFRAESTRUCTURAS	
AGUA	
LUZ	
SANEAMIENTO	
OTROS	

MATERIALES	SUELO	ESTRUCTURA	CUBRICION	CERRAMIENT	VENTANAS	MESAS ,SILLAS
Piedra		X		X		
Madera						
Metal (color)		Marron			Verde	
Hormigon						X
Tierra	X					
Baldosa						
Chapa						
Ladrillo						
Plastico (color)						
Aluminio						
p.v.c.						
Teja			X			
Mortero				X		
Mixto						
Otros						



FOTO 38 : LOS DIABLOS

DESCRIPCIÓN: Dos cuerpos de edificación: Almacén acabado en mortero y cubierto de teja. Tejavana formada por pilares de hormigón chapados de piedra y madera. Cubierta a cuatro aguas de vigutas metálicas con tablero cerámico y teja.

DIAGNÓSTICO: Estado de conservación y limpieza bueno.

OBSERVACIONES : Componentes 135

ACTUACIONES PROPUESTAS :

FICHA 39

NOMBRE: BEBE Y SACA

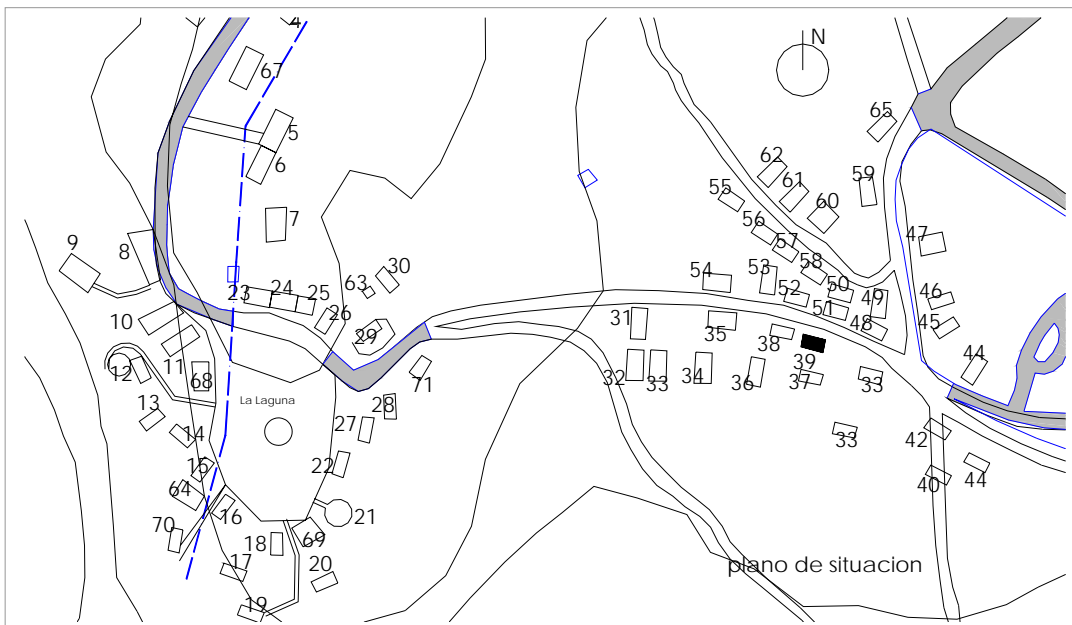

SUPERFICIES Y TIPOLOGÍA	
RECINTO (total)	185.2 m2
CUBIERTA	185.2 m2
CERRADA	16 m2 (*)
BODEGA	
ALTURA MAX.	4 m
CUBIERTA	dos aguas
FECHA CONSTR.	1964

(*) Según datos propios.

ACCESO	
RODADO	X
ESCALERA	
RAMPA	
CAMINO	
ASFALTADO	
TIERRA	X

INFRAESTRUCTURAS	
AGUA	
LUZ	
SANEAMIENTO	
OTROS	

MATERIALES	SUELO	ESTRUCTURA	CUBRICION	CERRAMIENT	VENTANAS	MESAS ,SILLAS
Piedra				X		
Madera						X
Metal (color)		Verde			Verde	
Hormigon						
Tierra	X					
Baldosa						
Chapa			Roja			
Ladrillo						
Plastico (color)						
Aluminio						
p.v.c.						
Teja						
Mortero						
Mixto						
Otros						



FOTO 39 : BEBE Y SACA

DESCRIPCIÓN:

Tejavana formada por estructura metálica de perfiles HEB e IPN. Cubierta a dos aguas con cubrición de chapa roja. Pequeño almacén chapado de piedra con cubierta plana. Dispone de mesas y bancos realizados en madera.

DIAGNÓSTICO:

Estado de conservación y limpieza bueno.

OBSERVACIONES :

Componentes 145

ACTUACIONES PROPUESTAS :

FICHA 40

NOMBRE: LA TAJADA

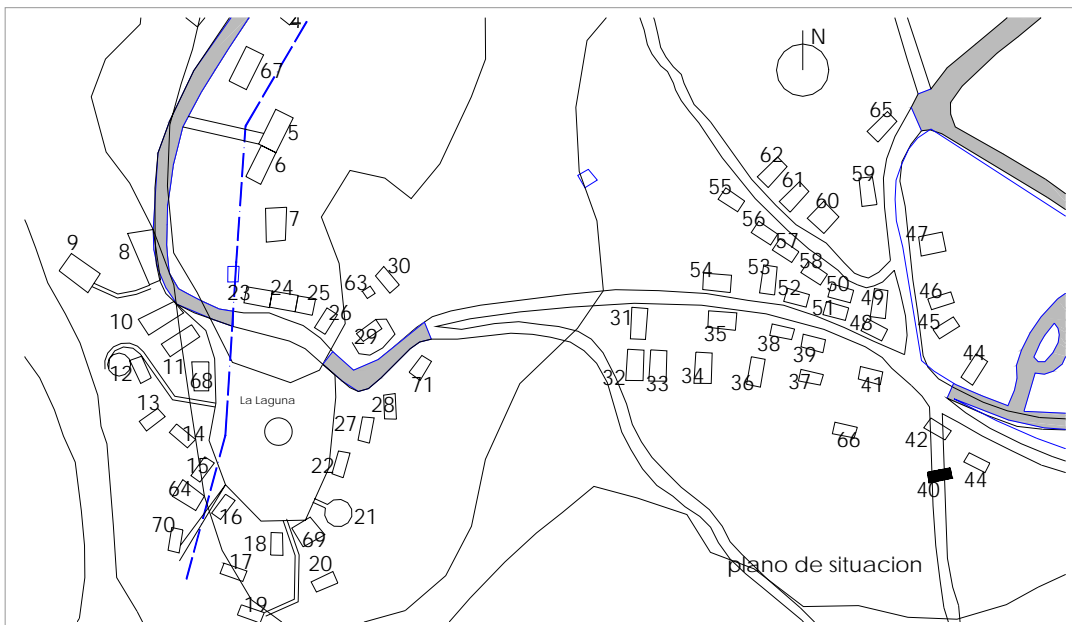

SUPERFICIES Y TIPOLOGÍA	
RECINTO (total)	93.46 m ²
CUBIERTA	
CERRADA	
BODEGA	
ALTURA MAX.	4 m
CUBIERTA	un agua
FECHA CONSTR.	1994

ACCESO	
RODADO	
ESCALERA	
RAMPA	
CAMINO	
ASFALTADO	
TIERRA	X

INFRAESTRUCTURAS	
AGUA	
LUZ	
SANEAMIENTO	
OTROS	

MATERIALES	SUELO	ESTRUCTURA	CUBRICION	CERRAMIENT	VENTANAS	MESAS ,SILLAS
Piedra						
Madera						X
Metal (color)		Verde				
Hormigon						X
Tierra	X					
Baldosa						
Chapa			Verde			
Ladrillo						
Plastico (color)						
Aluminio						
p.v.c.						
Teja						
Mortero						
Mixto						
Otros						



FOTO 40 : LA TAJADA

DESCRIPCIÓN:	Tejavana formada por estructura metálica de perfiles HEB e IPN. Cubrición de plástico verde. La construcción se encuentra separada de los caminos de acceso, entre la maleza del monte en muy mal estado.
DIAGNÓSTICO:	Estado de conservación y limpieza mala.
OBSERVACIONES :	Componentes 103
ACTUACIONES PROPUESTAS :	Supresión de esta instalación por situación no compatible con la ordenación del Plan Especial.

FICHA 41

NOMBRE: LOS HURRA

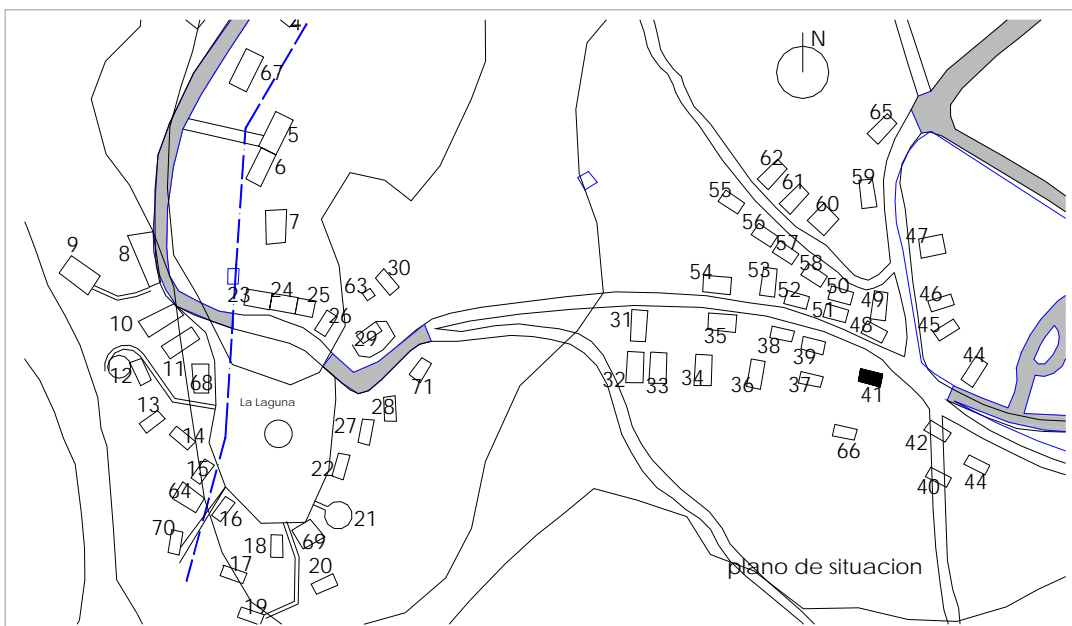

SUPERFICIES Y TIPOLOGÍA	
RECINTO (total)	96.74 m ²
CUBIERTA	96.74 m ²
CERRADA	
BODEGA	
ALTURA MAX.	3.5 m
CUBIERTA	dos aguas
FECHA CONSTR.	1982

ACCESO	
RODADO	X
ESCALERA	
RAMPA	
CAMINO	
ASFALTADO	
TIERRA	X

INFRAESTRUCTURAS	
AGUA	
LUZ	
SANEAMIENTO	
OTROS	

MATERIALES	SUELO	ESTRUCTURA	CUBRICION	CERRAMIENT	VENTANAS	MESAS ,SILLAS
Piedra						
Madera		X				
Metal (color)		X	X			
Hormigon						X
Tierra	X					
Baldosa						
Chapa						
Ladrillo						
Plastico (color)						
Aluminio						
p.v.c.						
Teja						
Mortero						
Mixto						
Otros						



FICHA 41 : LOS HURRA

DESCRIPCIÓN:	Tejavana formada por pies derechos y vigas de madera con rastreles metálicos y cubrición de placas de uralita. La estabilidad de la estructura es precaria.
DIAGNÓSTICO:	Estado de conservación y limpieza malos.
OBSERVACIONES :	Componentes 63
ACTUACIONES PROPUESTAS :	Sustitución de caseta.

FICHA 42

NOMBRE: LA AMISTAD

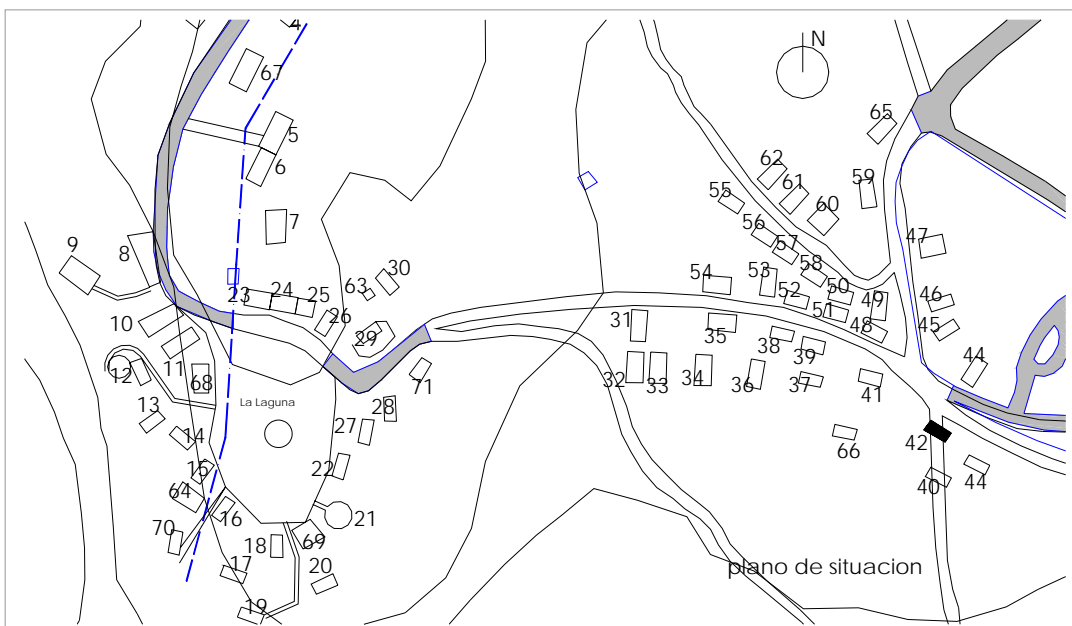

SUPERFICIES Y TIPOLOGÍA	
RECINTO (total)	120 m ²
CUBIERTA	120 m ²
CERRADA	
BODEGA	
ALTURA MAX.	4 m
CUBIERTA	un agua
FECHA CONSTR.	1990

ACCESO	
RODADO	X
ESCALERA	
RAMPA	
CAMINO	
ASFALTADO	
TIERRA	X

INFRAESTRUCTURAS	
AGUA	
LUZ	
SANEAMIENTO	
OTROS	

MATERIALES	SUELO	ESTRUCTURA	CUBRICION	CERRAMIENT	VENTANAS	MESAS ,SILLAS
Piedra						
Madera						
Metal (color)		Verde				
Hormigon						X
Tierra	X					
Baldosa						
Chapa						
Ladrillo						
Plastico (color)			Transparenta	X		
Aluminio						
p.v.c.						
Teja						
Mortero						
Mixto						
Otros						



FOTO 42 : LA AMISTAD

DESCRIPCIÓN:	Tejavana formada por estructura metálica tubular de escasa sección. Apoyos no rígidos, estabilidad dudosa. Cubrición de placas de plástico transparente.
DIAGNÓSTICO:	Estado de conservación y limpieza malos.
OBSERVACIONES:	Componentes 89
ACTUACIONES PROPUESTAS :	Sustitución de caseta.

FICHA 43

NOMBRE: EL DESMADRE

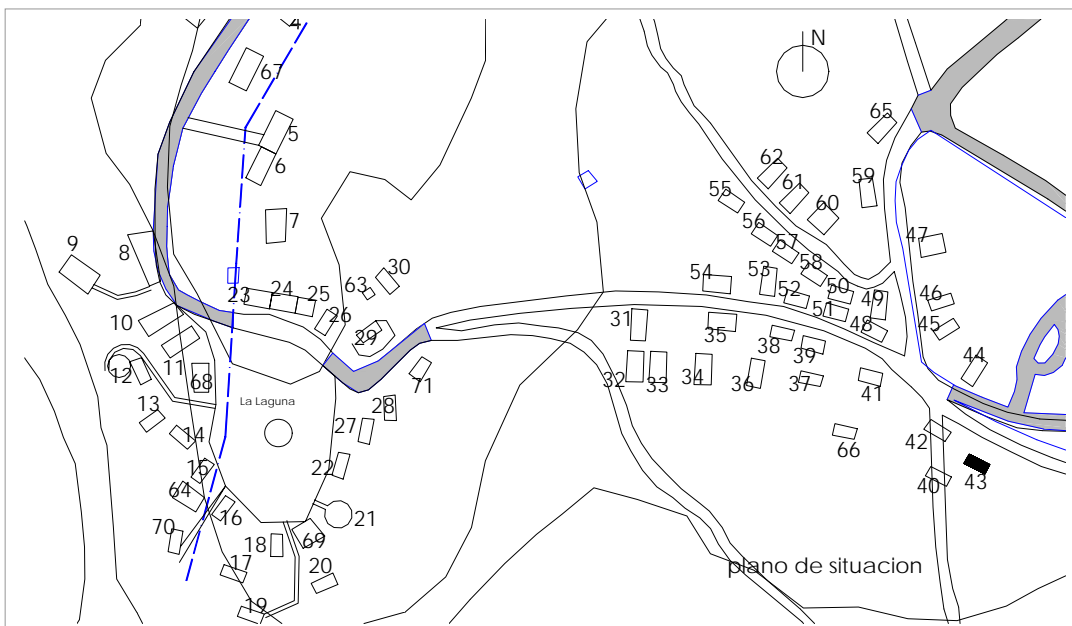

SUPERFICIES Y TIPOLOGÍA	
RECINTO (total)	111 m2
CUBIERTA	111 m2
CERRADA	
BODEGA	
ALTURA MAX.	5 m
CUBIERTA	dos aguas
FECHA CONSTR.	1980

ACCESO	
RODADO	X
ESCALERA	
RAMPA	
CAMINO	
ASFALTADO	
TIERRA	X

INFRAESTRUCTURAS	
AGUA	
LUZ	
SANEAMIENTO	
OTROS	

MATERIALES	SUELO	ESTRUCTURA	CUBRICION	CERRAMIENT	VENTANAS	MESAS ,SILLAS
Piedra						
Madera						
Metal (color)		Verde				
Hormigon	X			X		X
Tierra						
Baldosa						
Chapa			Blanca			
Ladrillo						
Plastico (color)						
Aluminio						
p.v.c.						
Teja						
mortero						
Mixto						
Otros						



FOTO 43 : EL DESMADRE

DESCRIPCIÓN:	Tejavana formada por estructura metálica de perfiles tubulares de sección muy escasa formando cerchas en cubierta. Apoyo sobre muro de bloques de hormigón que conforman el recinto. Cubrición de chapa.
DIAGNÓSTICO:	Estado de conservación y limpieza malos.
OBSERVACIONES :	Componentes 82
ACTUACIONES PROPUESTAS :	Eliminación del acabado del bloque visto de hormigón. Posible sustitución del material de cubierta y refuerzo estructural.

FICHA 44

NOMBRE: EL DESPISTE

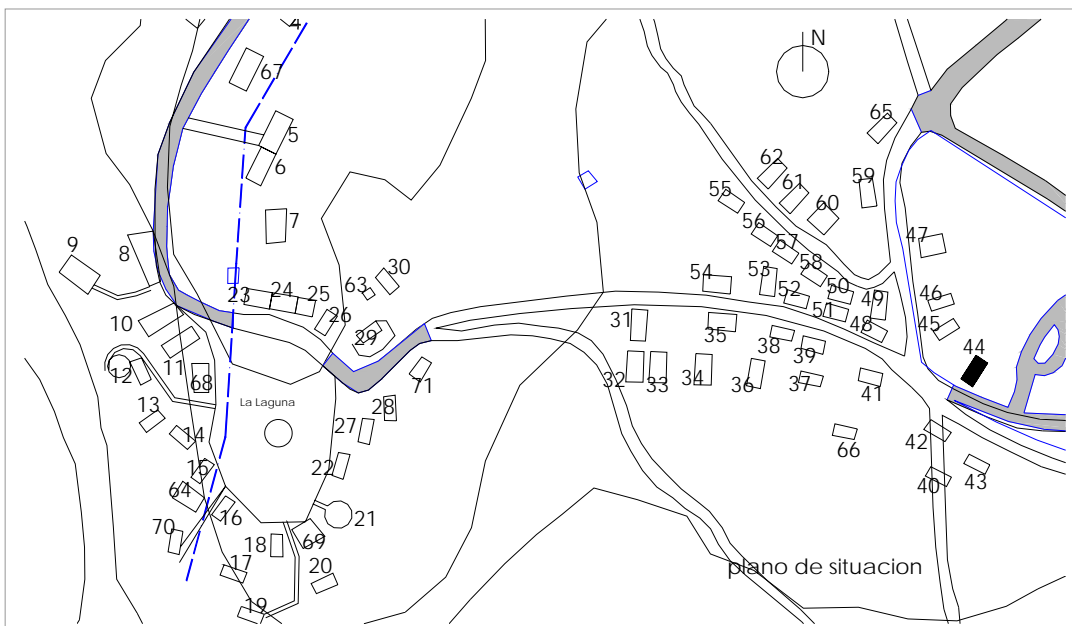

SUPERFICIES Y TIPOLOGÍA	
RECINTO (total)	92.4 m ²
CUBIERTA	92.4 m ²
CERRADA	
BODEGA	
ALTURA MAX.	4.5 m
CUBIERTA	un agua
FECHA CONSTR.	1982

ACCESO	
RODADO	X
ESCALERA	
RAMPA	
CAMINO	
ASFALTADO	
TIERRA	X

INFRAESTRUCTURAS	
AGUA	
LUZ	
SANEAMIENTO	
OTROS	

MATERIALES	SUELO	ESTRUCTURA	CUBRICION	CERRAMIENT	VENTANAS	MESAS ,SILLAS
Piedra				X		
Madera						
Metal (color)		Verde				
Hormigon						X
Tierra	X					
Baldosa						
Chapa						
Ladrillo						
Plastico (color)			X	X		
Aluminio						
p.v.c.						
Teja						
mortero						
Mixto						
Otros						



FOTO 44 : EL DESPISTE

DESCRIPCIÓN:

Tejavana formada por estructura metálica de perfiles tubulares de poca sección, cubierta a un agua. Cubrición de plástico. Apoyo de los perfiles sobre muro de mampostería de piedra que cierra el recinto.

DIAGNÓSTICO:

Estado de conservación y limpieza bueno.

OBSERVACIONES :

Componentes 57

ACTUACIONES PROPUESTAS :

Demolición de la caseta por no ser compatible su situación con la ordenación establecida por el Plan Especial.

FICHA 45

NOMBRE: TXIRUKA

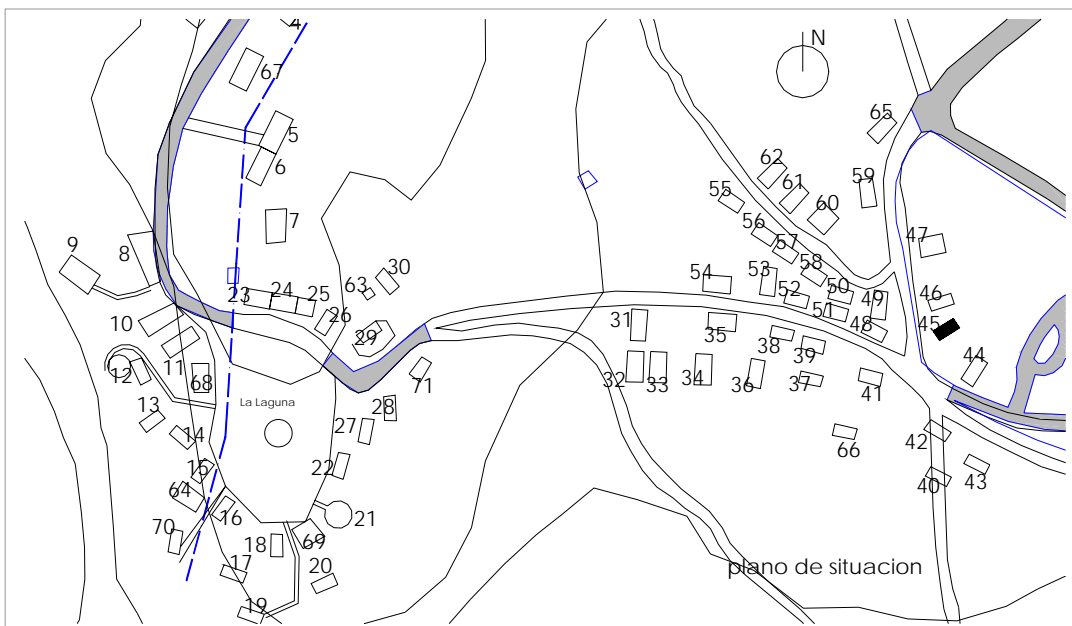

SUPERFICIES Y TIPOLOGÍA	
RECINTO (total)	97.2 m2
CUBIERTA	97.2 m2
CERRADA	12 m2
BODEGA	
ALTURA MAX.	4 m
CUBIERTA	un agua
FECHA CONSTR.	1989

ACCESO	
RODADO	X
ESCALERA	
RAMPA	
CAMINO	
ASFALTADO	
TIERRA	X

INFRAESTRUCTURAS	
AGUA	
LUZ	
SANEAMIENTO	
OTROS	

MATERIALES	SUELO	ESTRUCTURA	CUBRICION	CERRAMIENT	VENTANAS	MESAS ,SILLAS
Piedra				X		
Madera						
Metal (color)		Verde			Verde	
Hormigon						
Tierra	X					
Baldosa						
Chapa			Aluminio			
Ladrillo						
Plastico (color)						
Aluminio						
p.v.c.						
Teja						
mortero				X		
Mixto						
Otros						



FOTO 45 : TXIRUKA

DESCRIPCIÓN:	Dos cuerpos de edificación: Almacén acabado en mortero y tejavana formada por perfiles metálicos IPN con cubierta a un agua y cubrición de chapa. Cercada con muro de mampostería de piedra y suelo de tierra.
DIAGNÓSTICO:	Estado de conservación y limpieza aceptable.
OBSERVACIONES :	Componentes 63
ACTUACIONES PROPUESTAS:	

FICHA 46

NOMBRE: PROCOPIOS

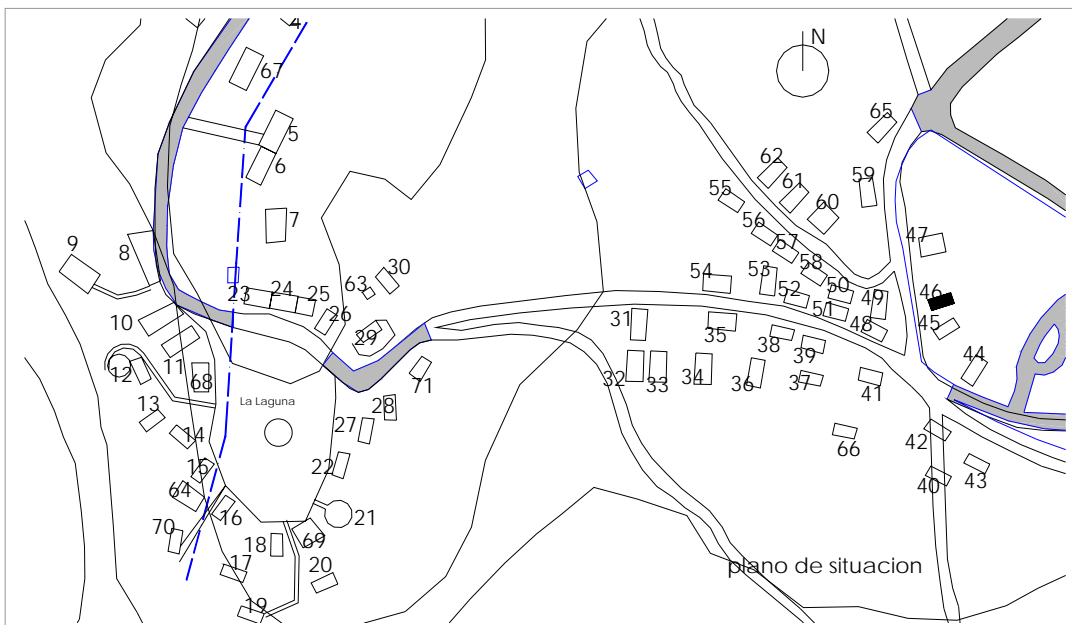

SUPERFICIES Y TIPOLOGÍA	
RECINTO (total)	90.52 m ²
CUBIERTA	90.52 m ²
CERRADA	
BODEGA	
ALTURA MAX.	4.5 m
CUBIERTA	un agua
FECHA CONSTR.	1999

ACCESO	
RODADO	X
ESCALERA	
RAMPA	
CAMINO	
ASFALTADO	
TIERRA	X

INFRAESTRUCTURAS	
AGUA	
LUZ	
SANEAMIENTO	
OTROS	

MATERIALES	SUELO	ESTRUCTURA	CUBRICION	CERRAMIENT	VENTANAS	MESAS ,SILLAS
Piedra						
Madera						X
Metal (color)		Verde				
Hormigon	X					
Tierra						
Baldosa						
Chapa						
Ladrillo						
Plastico (color)			Verde			
Aluminio						
p.v.c.						
Teja						
Mortero						
Mixto						
Otros						



FOTO 46 : LOS PROCOPIOS

DESCRIPCIÓN:

Tejavana formada por estructura metálica de pilares de perfil tubular cuadrado y vigas y viguetas IPN de poca sección. Altura de la construcción de más de cuatro metros. Cubrición de placas de plástico verde.

DIAGNÓSTICO:

Estado de conservación y limpieza aceptable.

OBSERVACIONES :

Componentes 18

ACTUACIONES PROPUESTAS :

Sustitución del material de cubierta. Refuerzo de elementos estructurales o sustitución de caseta.

FICHA 47

NOMBRE: LA DISCORDIA

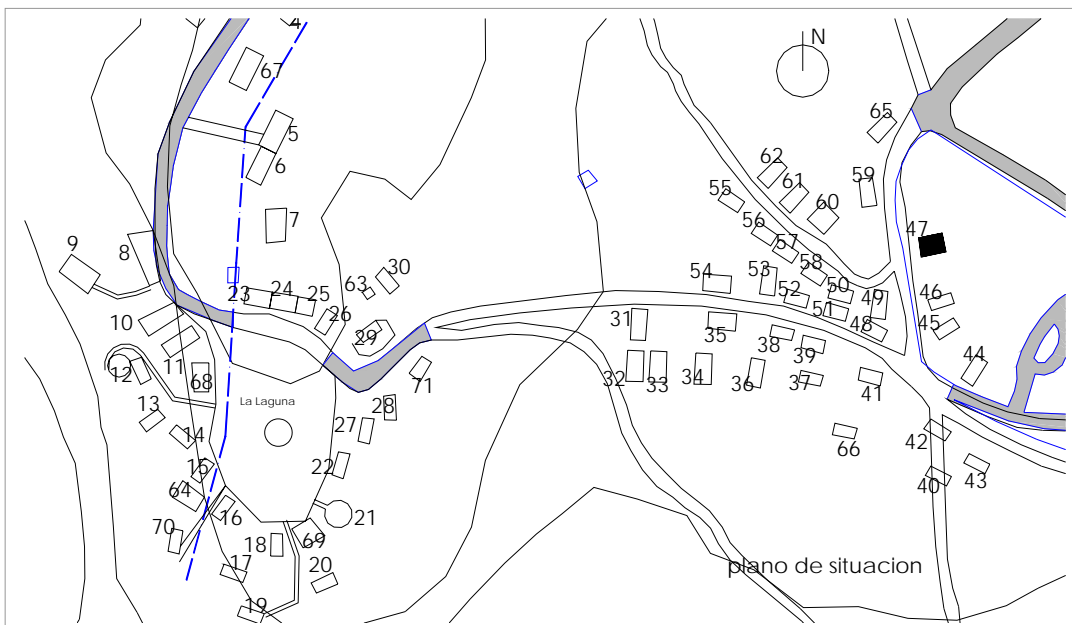

SUPERFICIES Y TIPOLOGÍA	
RECINTO (total)	77.35 m ²
CUBIERTA	77.35 m ²
CERRADA	
BODEGA	
ALTURA MAX.	4.5 m
CUBIERTA	un agua
FECHA CONSTR.	1986

ACCESO	
RODADO	X
ESCALERA	
RAMPA	
CAMINO	
ASFALTADO	
TIERRA	X

INFRAESTRUCTURAS	
AGUA	
LUZ	
SANEAMIENTO	
OTROS	

MATERIALES	SUELO	ESTRUCTURA	CUBRICION	CERRAMIENT	VENTANAS	MESAS ,SILLAS
Piedra				X		
Madera						
Metal (color)		Verde				Verde
Hormigon						X
Tierra	X					
Baldosa						
Chapa						
Ladrillo						
Plastico (color)			Blanco			
Aluminio						
p.v.c.						
Teja						
Mortero						
Mixto						
Otros						



FOTO 47 : LA DISCORDIA

DESCRIPCIÓN: Tejavana de estructura metálica de perfiles formando cercha y cubierta a dos aguas. Cubrición de material plástico blanco. Cerca de mampostería de piedra.

DIAGNÓSTICO: Estado de conservación y limpieza aceptable.

OBSERVACIONES : Componentes 88

ACTUACIONES PROPUESTAS : Sustitución del material de cubierta.

FICHA 48

NOMBRE: LA JUERGA

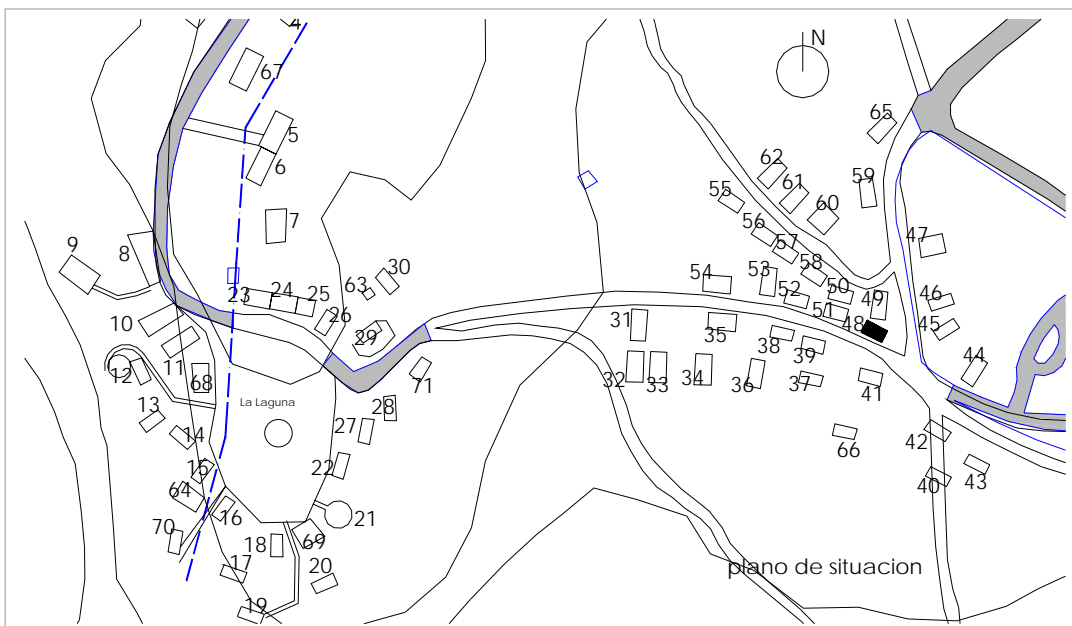

SUPERFICIES Y TIPOLOGÍA	
RECINTO (total)	157.34 m ²
CUBIERTA	157.34 m ²
CERRADA	16 m ²
BODEGA	
ALTURA MAX.	5 m
CUBIERTA	dos aguas
FECHA CONSTR.	1969

ACCESO	
RODADO	X
ESCALERA	
RAMPA	
CAMINO	
ASFALTADO	
TIERRA	X

INFRAESTRUCTURAS	
AGUA	
LUZ	
SANEAMIENTO	
OTROS	

MATERIALES	SUELO	ESTRUCTURA	CUBRICION	CERRAMIENT	VENTANAS	MESAS ,SILLAS
Piedra						
Madera						X
Metal (color)		Verde			Verde	
Hormigon				X		X
Tierra	X					
Baldosa						
Chapa			Gris			
Ladrillo						
Plastico (color)						
Aluminio						
p.v.c.						
Teja						
Mortero						
Mixto						
Otros						



FOTO 48 : LA JUERGA

DESCRIPCIÓN:	Dos cuerpos de edificación: Almacén en bloque de hormigón y cubierta plana. Tejavana de estructura metálica HEB en pilares y vigas. Cubrición de chapa metálica.
DIAGNÓSTICO:	Estado de conservación y limpieza aceptable.
OBSERVACIONES :	Componentes 104
ACTUACIONES PROPUESTAS :	Eliminación de acabado de bloque visto de hormigón

FICHA 49

NOMBRE: LA TXANZA

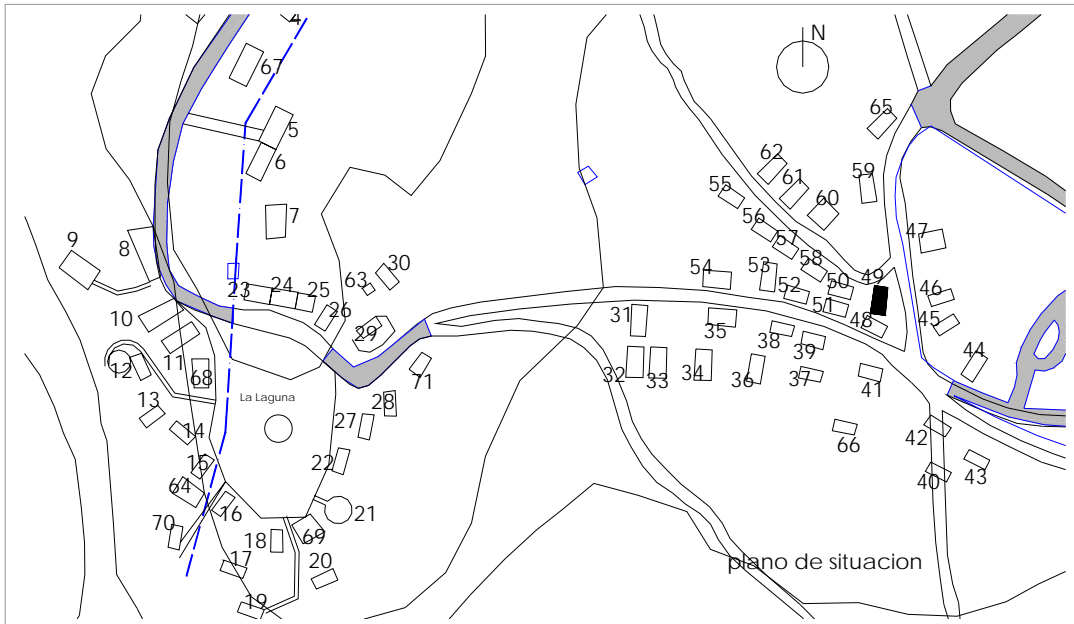

SUPERFICIES Y TIPOLOGÍA	
RECINTO (total)	84.64 m ²
CUBIERTA	84.64 m ²
CERRADA	16 m ²
BODEGA	
ALTURA MAX.	3.5 m
CUBIERTA	Una y dos aguas
FECHA CONSTR.	1988

ACCESO	
RODADO	X
ESCALERA	
RAMPA	
CAMINO	
ASFALTADO	
TIERRA	X

INFRAESTRUCTURAS	
AGUA	
LUZ	
SANEAMIENTO	
OTROS	

MATERIALES	SUELO	ESTRUCTURA	CUBRICION	CERRAMIENT	VENTANAS	MESAS ,SILLAS
Piedra				X		
Madera						
Metal (color)					Rojo	
Hormigon		X		X		X
Tierra	X					
Baldosa						
Chapa						
Ladrillo						
Plastico (color)			Transparente y verde			
Aluminio						
p.v.c.						
Teja						
Mortero						
Mixto						
Otros						



FOTO 49 : LA TXANZA

DESCRIPCIÓN: Dos cuerpos de edificación: Almacén en bloque de hormigón visto. Tejavana de reducido tamaño en estructura metálica en mal estado, deformada y oxidada. Apoyos sobre cerca de mampostería de piedra. Cubrición en plástico verde.

DIAGNÓSTICO: Estado de conservación y limpieza aceptable.

OBSERVACIONES : Componentes 92

ACTUACIONES PROPUESTAS : Sustitución del material de cubierta. Refuerzo o sustitución de elementos estructurales de cubierta.

FICHA 50

NOMBRE: KARDIACOS

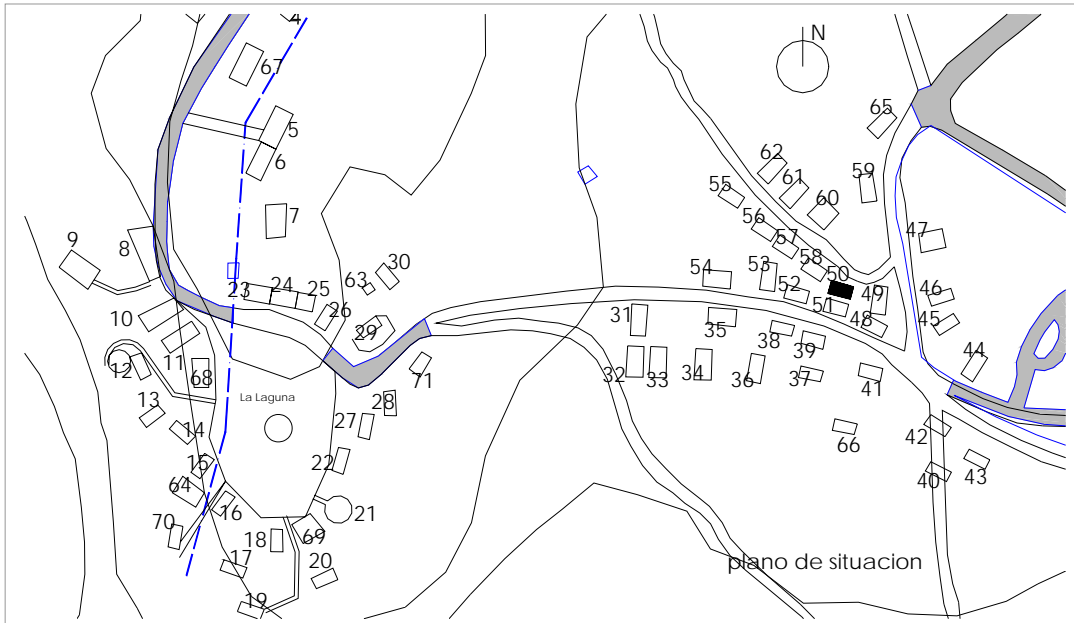

SUPERFICIES Y TIPOLOGÍA	
RECINTO (total)	135.96 m2
CUBIERTA	135.96 m2
CERRADA	12 m2
BODEGA	
ALTURA MAX.	5 m
CUBIERTA	Una y dos aguas y plana.
FECHA CONSTR.	1993

ACCESO	
RODADO	X
ESCALERA	
RAMPA	
CAMINO	
ASFALTADO	
TIERRA	X

INFRAESTRUCTURAS	
AGUA	
LUZ	
SANEAMIENTO	
OTROS	

MATERIALES	SUELO	ESTRUCTURA	CUBRICION	CERRAMIENT	VENTANAS	MESAS ,SILLAS
Piedra				X		
Madera						
Metal (color)		Azul			Gris	
Hormigon				X		X
Tierra	X					
Baldosa						
Chapa			Gris			
Ladrillo						
Plastico (color)						
Aluminio						
p.v.c.						
Teja						
Mortero						
Mixto						
Otros						



FOTO 50 : LOS KARDIACOS

DESCRIPCIÓN:	Dos cuerpos de edificación: Almacén chapado de piedra. Tejavana formada por estructura metálica de perfiles tubulares en pilares y cercha en la formación de cubierta a dos aguas. Cubrición de chapa.
DIAGNÓSTICO:	Estado de conservación y limpieza aceptable.
OBSERVACIONES :	Componentes 93
ACTUACIONES PROPUESTAS :	Eliminación de acabado de bloque visto de hormigón en cierres. Eliminación color azul , disonante, en estructura metálica

FICHA 51

NOMBRE: LOS DANDIS

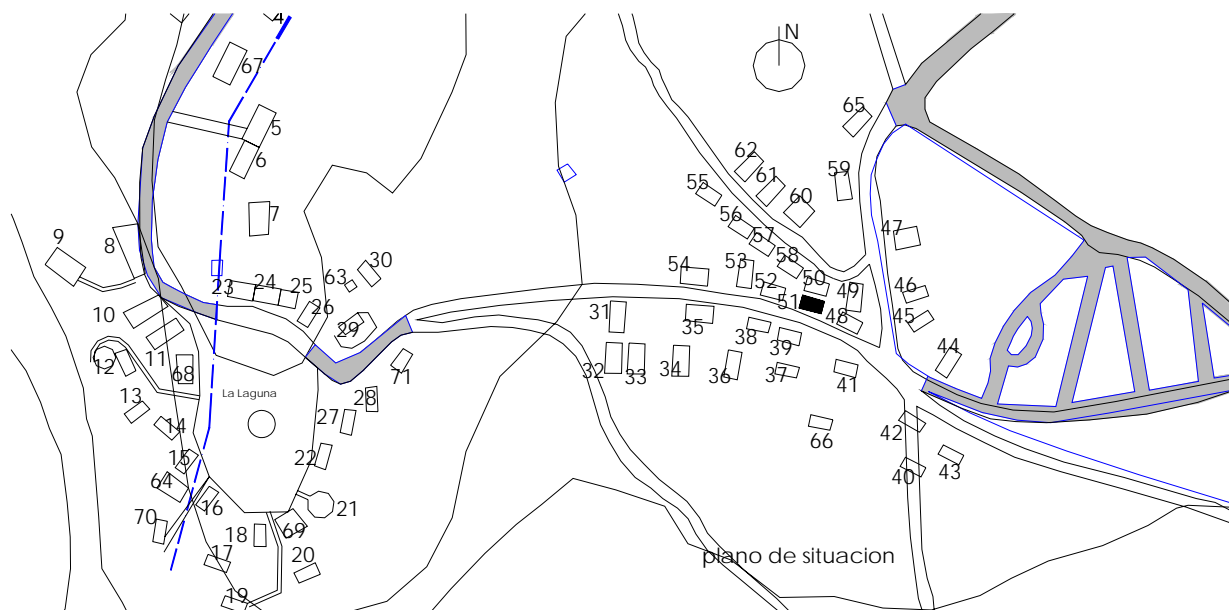

SUPERFICIES Y TIPOLOGÍA	
RECINTO (total)	178.32 m2
CUBIERTA	
CERRADA	20 m2
BODEGA	
ALTURA MAX.	4 m
CUBIERTA	Cuatro y dos aguas
FECHA CONSTR.	1966

ACCESO	
RODADO	X
ESCALERA	
RAMPA	
CAMINO	
ASFALTADO	
TIERRA	X

INFRAESTRUCTURAS	
AGUA	
LUZ	
SANEAMIENTO	
OTROS	

MATERIALES	SUELO	ESTRUCTURA	CUBRICION	CERRAMIENT	VENTANAS	MESAS ,SILLAS
Piedra				X		
Madera						X
Metal (color)		Rojo			Rojo	
Hormigon	X					X
Tierra	X					
Baldosa						
Chapa						
Ladrillo						
Plastico (color)						
Aluminio						
p.v.c.						
Teja			X			
Mortero						
Mixto						
Otros						



FOTO 51 : LOS DANDIS

DESCRIPCIÓN:

Dos cuerpos de edificación: Almacén chapado en piedra con chimenea y cubierta a dos aguas de teja. Tejavana formada por estructura metálica de perfiles tubulares e IPN como vigas más tablero cerámico y teja como cubrición.

DIAGNÓSTICO:

Estado de conservación y limpieza buenos.

OBSERVACIONES :

Componentes 58

ACTUACIONES PROPUESTAS :

FICHA 52

NOMBRE: LOS TXOLLOS

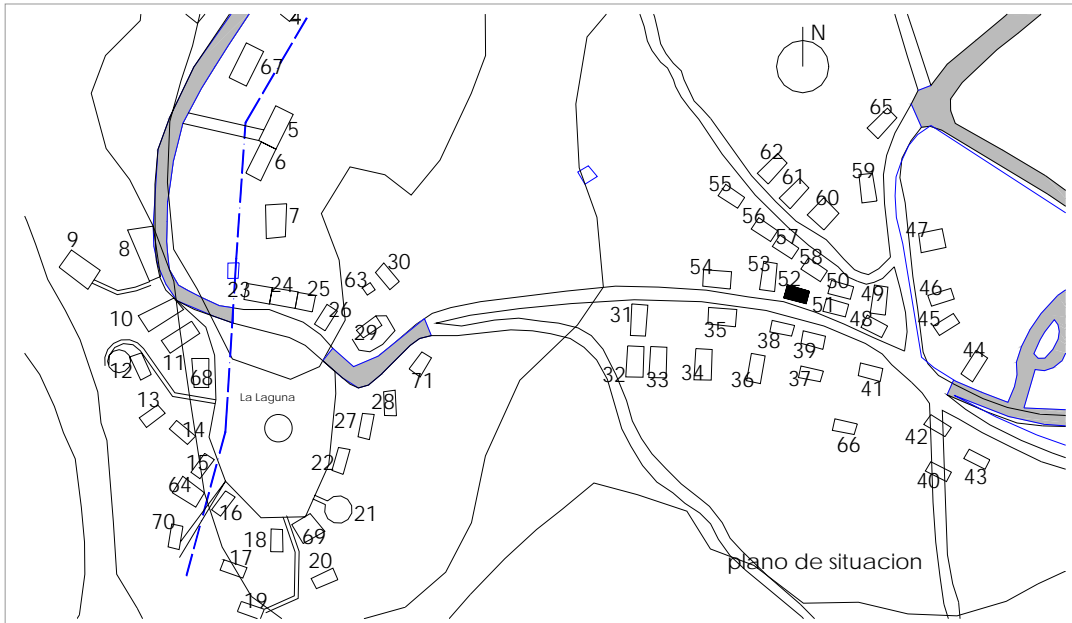

SUPERFICIES Y TIPOLOGÍA	
RECINTO (total)	123.41 m ²
CUBIERTA	123.41 m ²
CERRADA	16 m ²
BODEGA	
ALTURA MAX.	4 m
CUBIERTA	dos aguas
FECHA CONSTR.	1978

ACCESO	
RODADO	X
ESCALERA	
RAMPA	
CAMINO	
ASFALTADO	
TIERRA	X

INFRAESTRUCTURAS	
AGUA	
LUZ	
SANEAMIENTO	
OTROS	

MATERIALES	SUELO	ESTRUCTURA	CUBRICION	CERRAMIENT	VENTANAS	MESAS ,SILLAS
Piedra				X		
Madera				X		
Metal (color)		Rojo			Gris	
Hormigon				X		X
Tierra	X					
Baldosa						
Chapa						
Ladrillo						
Plastico (color)						
Aluminio						
p.v.c.						
Teja						
Mortero						
Mixto						
Otros			X			



FOTO 52 : LOS TXOLLOS

DESCRIPCIÓN:	Dos cuerpos de edificación: Almacén en bloque de hormigón visto. Tejavana formada por estructura metálica de pequeños perfiles tubulares formando cercha en cubierta a dos aguas. Cubrición de otros materiales. Cerramiento parcial de madera rústica. Cercado de mampostería de piedra.
DIAGNÓSTICO:	Estado de conservación y limpieza aceptable.
OBSERVACIONES :	Componentes 60
ACTUACIONES PROPUESTAS :	Eliminación de acabado de bloque visto de hormigón en almacén. Posible refuerzo estructural.

FICHA 53

NOMBRE: LA KARABA

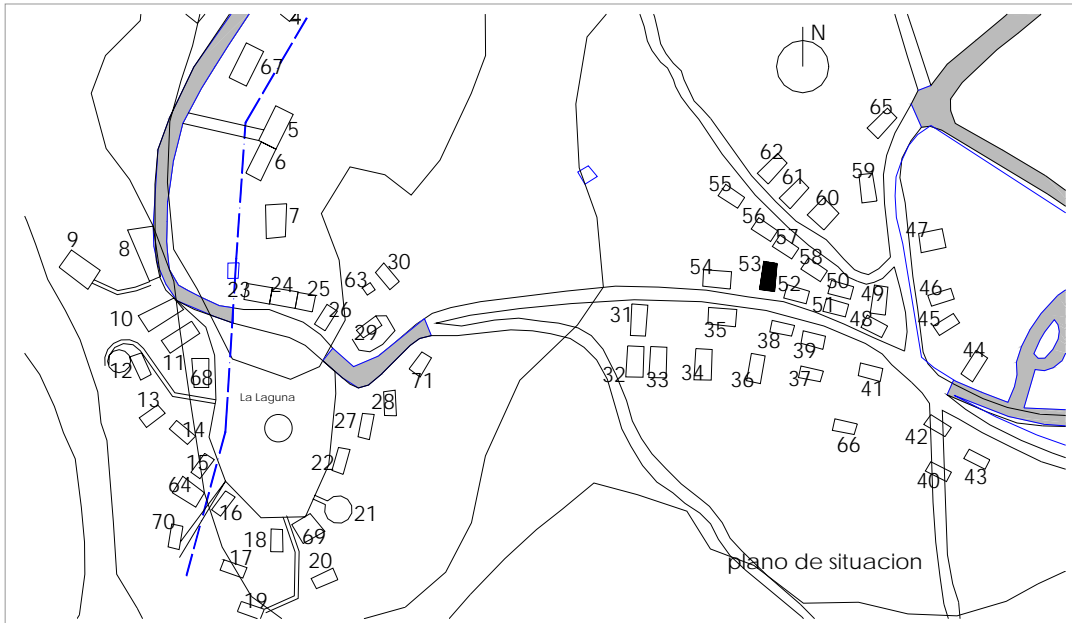

SUPERFICIES Y TIPOLOGÍA	
RECINTO (total)	103.24 m2
CUBIERTA	103.24 m2
CERRADA	16 m2
BODEGA	
ALTURA MAX.	5 m
CUBIERTA	dos aguas
FECHA CONSTR.	1986

ACCESO	
RODADO	X
ESCALERA	
RAMPA	
CAMINO	
ASFALTADO	
TIERRA	X

INFRAESTRUCTURAS	
AGUA	
LUZ	
SANEAMIENTO	
OTROS	

MATERIALES	SUELO	ESTRUCTURA	CUBRICION	CERRAMIENT	VENTANAS	MESAS ,SILLAS
Piedra		X		X		
Madera						
Metal (color)		Verde			Verde	
Hormigon	X					X
Tierra						
Baldosa						
Chapa						
Ladrillo						
Plastico (color)						
Aluminio						
p.v.c.						
Teja			X			
Mortero						
Mixto						
Otros						



FOTO 53 : LA KARABA

DESCRIPCIÓN:	Dos cuerpos de edificación: Almacén chapado en piedra con cubierta plana. Tejavana formada por cerchas metálicas que apoyan en pilares chapados de piedra. Cubrición de teja. Cercado de mampostería de piedra.
DIAGNÓSTICO:	Estado de conservación y limpieza buena.
OBSERVACIONES :	Componentes 139
ACTUACIONES PROPUESTAS :	Localización alternativa de contenedor de basura.

FICHA 54

NOMBRE: EL DESGUACE

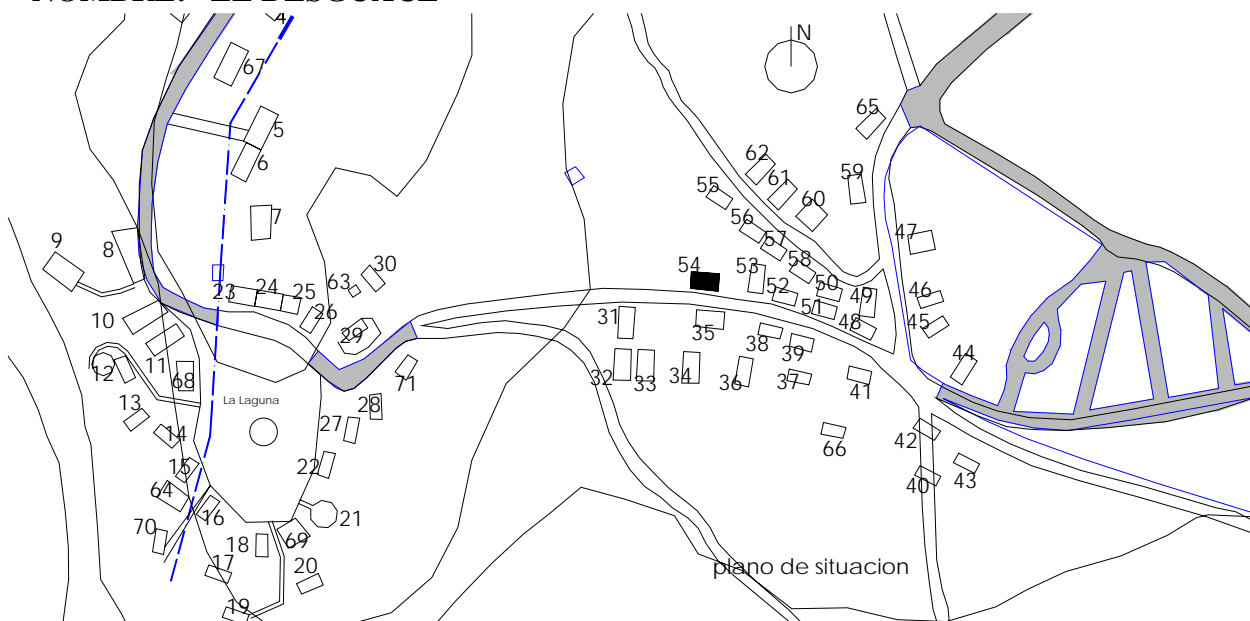

SUPERFICIES Y TIPOLOGÍA	
RECINTO (total)	124 m ²
CUBIERTA	124 m ²
CERRADA	12 m ²
BODEGA	
ALTURA MAX.	4 m
CUBIERTA	dos aguas y plana
FECHA CONSTR.	1979

ACCESO	
RODADO	X
ESCALERA	
RAMPA	
CAMINO	
ASFALTADO	
TIERRA	X

INFRAESTRUCTURAS	
AGUA	
LUZ	
SANEAMIENTO	
OTROS	

MATERIALES	SUELO	ESTRUCTURA	CUBRICION	CERRAMIENT	VENTANAS	MESAS ,SILLAS
Piedra						
Madera				X		
Metal (color)		Verde			Verde	Negro
Hormigon				X		
Tierra	X					
Baldosa						
Chapa			X			
Ladrillo						
Plastico (color)						
Aluminio						
p.v.c.						
Teja						
Mortero						
Mixto						
Otros						



FOTO 54 : EL DESGUACE

DESCRIPCIÓN:

Dos cuerpos de edificación: Almacén en bloque de hormigón visto con cubierta plana. Tejavana formada por estructura metálica de perfiles tubulares de poca sección formando cerchas en cubierta a dos aguas. Cubrición de chapa en parte revestida de corteza de madera. Apoyos sobre murete de cemento.

DIAGNÓSTICO:

Estado de conservación y limpieza aceptable.

OBSERVACIONES :

Componentes 57

ACTUACIONES PROPUESTAS :

Eliminación de acabado de bloque visto de hormigón. Posible refuerzo de elementos estructurales.

FICHA 55

NOMBRE: EL MAGREO

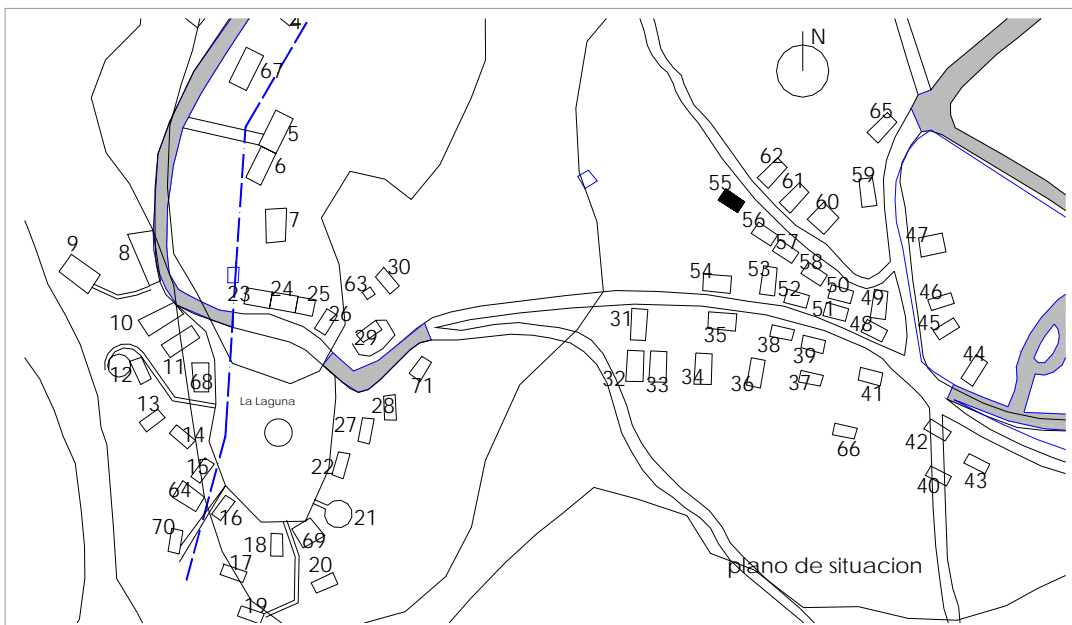

SUPERFICIES Y TIPOLOGÍA	
RECINTO (total)	105.4 m ²
CUBIERTA	105.4 m ²
CERRADA	12 m ²
BODEGA	
ALTURA MAX.	4.5 m
CUBIERTA	Una y dos aguas
FECHA CONSTR.	1992

ACCESO	
RODADO	X
ESCALERA	
RAMPA	
CAMINO	
ASFALTADO	
TIERRA	X

INFRAESTRUCTURAS	
AGUA	
LUZ	
SANEAMIENTO	
OTROS	

MATERIALES	SUELO	ESTRUCTURA	CUBRICION	CERRAMIENT	VENTANAS	MESAS ,SILLAS
Piedra						
Madera						X
Metal (color)		Verde			Verde	
Hormigon				X		X
Tierra	X					
Baldosa						
Chapa						
Ladrillo						
Plastico (color)			Transparente			
Aluminio						
p.v.c.						
Teja						
Mortero						
Mixto						
Otros						



FOTO 55 : EL MAGREO

DESCRIPCIÓN:	Dos cuerpos de edificación: Almacén acabado en color azul. Tejavana formada por estructura metálica de perfiles tubulares de escasa sección. Cubrición de placas de plástico.
DIAGNÓSTICO:	Estado de conservación y limpieza aceptable.
OBSERVACIONES :	Componentes 91
ACTUACIONES PROPUESTAS :	Refuerzo de elementos estructurales o sustitución de caseta. Sustitución del material de cubierta. Eliminación de color azul, disonante, y acabado de bloque visto de hormigón.

FICHA 56

NOMBRE: LOS JIJAS

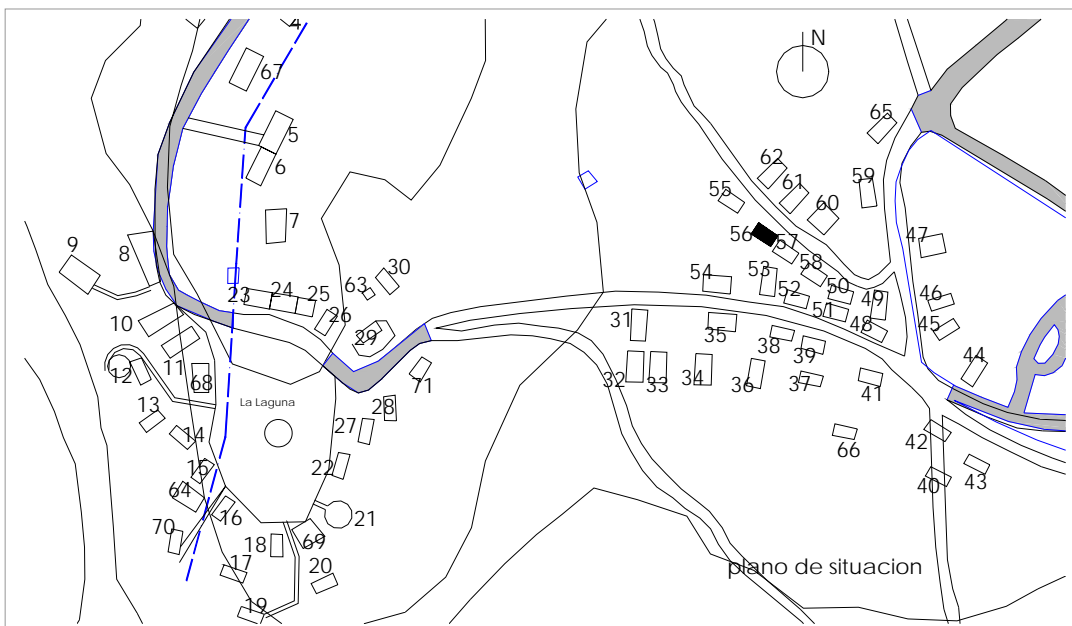

SUPERFICIES Y TIPOLOGÍA	
RECINTO (total)	150.24 m ²
CUBIERTA	150.24 m ²
CERRADA	20 m ²
BODEGA	
ALTURA MAX.	4 m
CUBIERTA	dos aguas y plana.
FECHA CONSTR.	1989

ACCESO	
RODADO	X
ESCALERA	
RAMPA	
CAMINO	
ASFALTADO	
TIERRA	X

INFRAESTRUCTURAS	
AGUA	
LUZ	
SANEAMIENTO	
OTROS	

MATERIALES	SUELO	ESTRUCTURA	CUBRICION	CERRAMIENT	VENTANAS	MESAS ,SILLAS
Piedra						
Madera						X
Metal (color)		Verde			Verde	Verde
Hormigon	X			X		
Tierra						
Baldosa						
Chapa			Aluminio			
Ladrillo						
Plastico (color)						
Aluminio						
p.v.c.						
Teja						
Mortero						
Mixto						
Otros						



FOTO 56 : LOS JJAS

DESCRIPCIÓN:

Dos cuerpos de edificación: Almacén en bloque de hormigón visto. Tejavana de estructura metálica de perfiles HEB e IPN, correctamente arriostrada. Cubrición de chapa.

DIAGNÓSTICO:

Estado de conservación y limpieza aceptable.

OBSERVACIONES :

Componentes 89

ACTUACIONES PROPUESTAS.

Eliminación de acabado de bloque visto de hormigón. Posible sustitución de caseta.

FICHA 57

NOMBRE: LA BRONCA

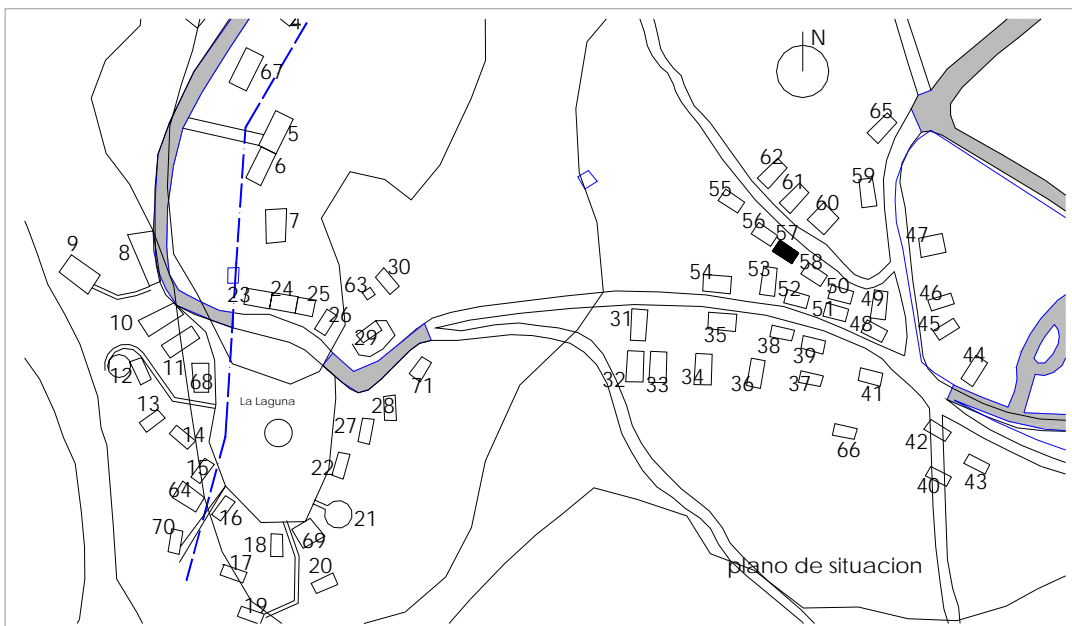

SUPERFICIES Y TIPOLOGÍA	
RECINTO (total)	85.58 m2
CUBIERTA	85.58 m2
CERRADA	12 m2
BODEGA	
ALTURA MAX.	4 m
CUBIERTA	dos aguas
FECHA CONSTR.	1980

ACCESO	
RODADO	X
ESCALERA	
RAMPA	
CAMINO	
ASFALTADO	
TIERRA	X

INFRAESTRUCTURAS	
AGUA	
LUZ	
SANEAMIENTO	
OTROS	

MATERIALES	SUELO	ESTRUCTURA	CUBRICION	CERRAMIENT	VENTANAS	MESAS ,SILLAS
Piedra						
Madera						X
Metal (color)		Verde			Verde	
Hormigon				X		
Tierra	X					
Baldosa						
Chapa						
Ladrillo						
Plastico (color)						
Aluminio						
p.v.c.						
Teja			X			
Mortero						
Mixto						
Otros						



FOTO 57 : LA BRONCA

DESCRIPCIÓN:	Dos cuerpos de edificación: Almacén en bloque de hormigón visto. Tejavana formada por ligera estructura metálica de perfiles tubulares. Cubrición de teja. Cercado de murete de mampostería de piedra.
DIAGNÓSTICO:	Estado de conservación y limpieza regular.
OBSERVACIONES :	Componentes 83
ACTUACIONES PROPUESTAS :	Posible sustitución de caseta.

FICHA 58

NOMBRE: LOS 40 PRINCIPALES

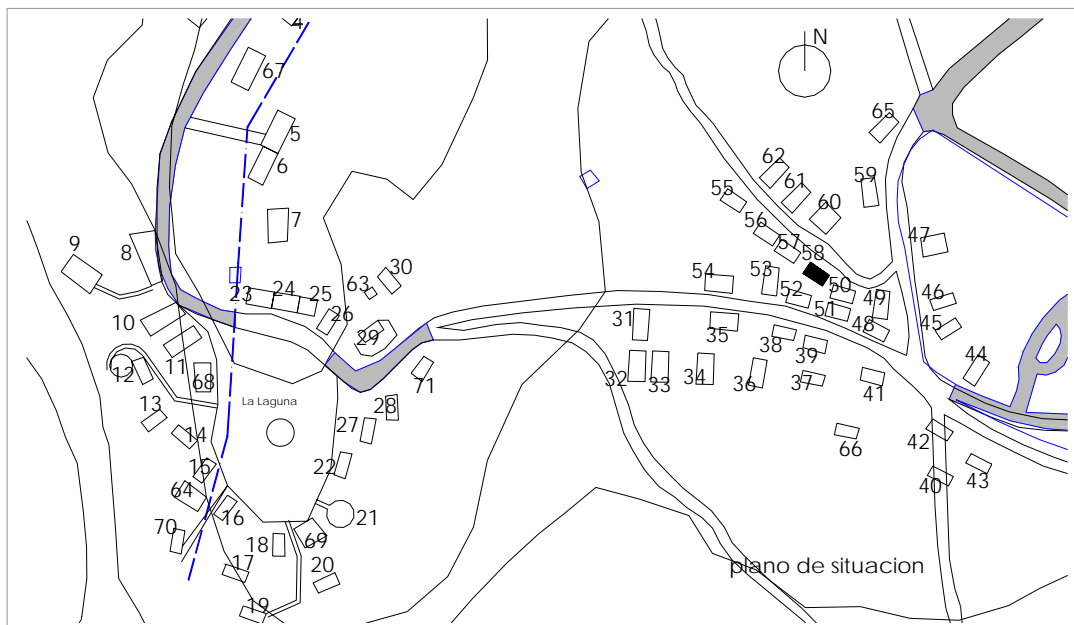

SUPERFICIES Y TIPOLOGÍA	
RECINTO (total)	111 m2
CUBIERTA	111 m2
CERRADA	16 m2
BODEGA	
ALTURA MAX.	3 m
CUBIERTA	
FECHA CONSTR.	1989

ACCESO	
RODADO	X
ESCALERA	
RAMPA	
CAMINO	
ASFALTADO	
TIERRA	X

INFRAESTRUCTURAS	
AGUA	
LUZ	
SANEAMIENTO	
OTROS	

MATERIALES	SUELO	ESTRUCTURA	CUBRICION	CERRAMIENT	VENTANAS	MESAS ,SILLAS
Piedra						
Madera						X
Metal (color)		Verde			Aluminio	Verde
Hormigon				X		X
Tierra	X					
Baldosa						
Chapa						
Ladrillo						
Plastico (color)			Blanco - Negro			
Aluminio						
p.v.c.						
Teja			X			
Mortero						
Mixto						
Otros						



FOTO 58 : LOS 40 PRINCIPALES

DESCRIPCIÓN:

Dos cuerpos de edificación: Almacén en bloque de hormigón visto con cubierta a dos aguas y cubrición de teja. Estructura metálica ligera de perfiles tubulares formando cerchas con cubrición plástica en blanco y negro.

DIAGNÓSTICO:

Estado de conservación y limpieza aceptable.

OBSERVACIONES :

Componentes 86

ACTUACIONES PROPUESTA :

Eliminación de acabado de bloque visto de hormigón. Posible refuerzo de elementos estructurales o sustitución de caseta.

FICHA 59

NOMBRE: LOS TXATURANGAS

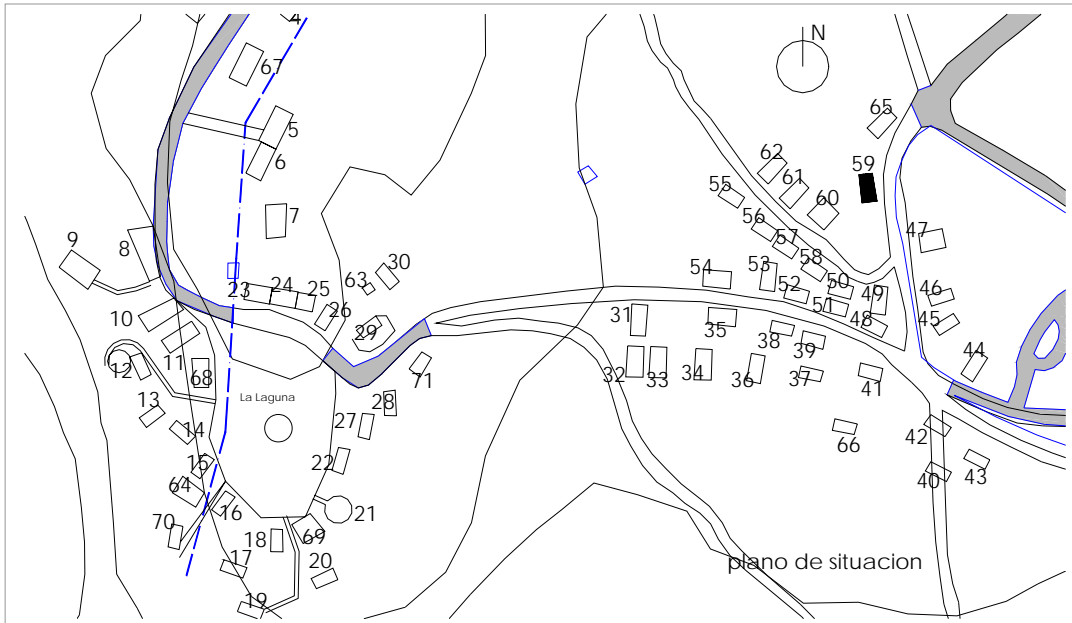

SUPERFICIES Y TIPOLOGÍA	
RECINTO (total)	82.32 m ²
CUBIERTA	82.32 m ²
CERRADA	
BODEGA	
ALTURA MAX.	4.5 m
CUBIERTA	dos aguas
FECHA CONSTR.	1985

ACCESO	
RODADO	X
ESCALERA	
RAMPA	
CAMINO	
ASFALTADO	
TIERRA	X

INFRAESTRUCTURAS	
AGUA	
LUZ	
SANEAMIENTO	
OTROS	

MATERIALES	SUELO	ESTRUCTURA	CUBRICION	CERRAMIENT	VENTANAS	MESAS ,SILLAS
Piedra						
Madera						
Metal (color)		Verde				Blanco
Hormigon	X					
Tierra	X					
Baldosa						
Chapa			Blanca			
Ladrillo						
Plastico (color)						
Aluminio						
p.v.c.						
Teja						
Mortero						
Mixto						
Otros						



FOTO 59 : LOS TXATURANGAS

DESCRIPCIÓN: Tejavana formada por estructura metálica de perfiles soldados, cubierta a dos aguas con cubrición de chapa metálica.

DIAGNÓSTICO: Estado de conservación y limpieza aceptable.

OBSERVACIONES : Componentes 177

ACTUACIONES PROPUESTAS :

FICHA 60

NOMBRE: EL GARRAFON

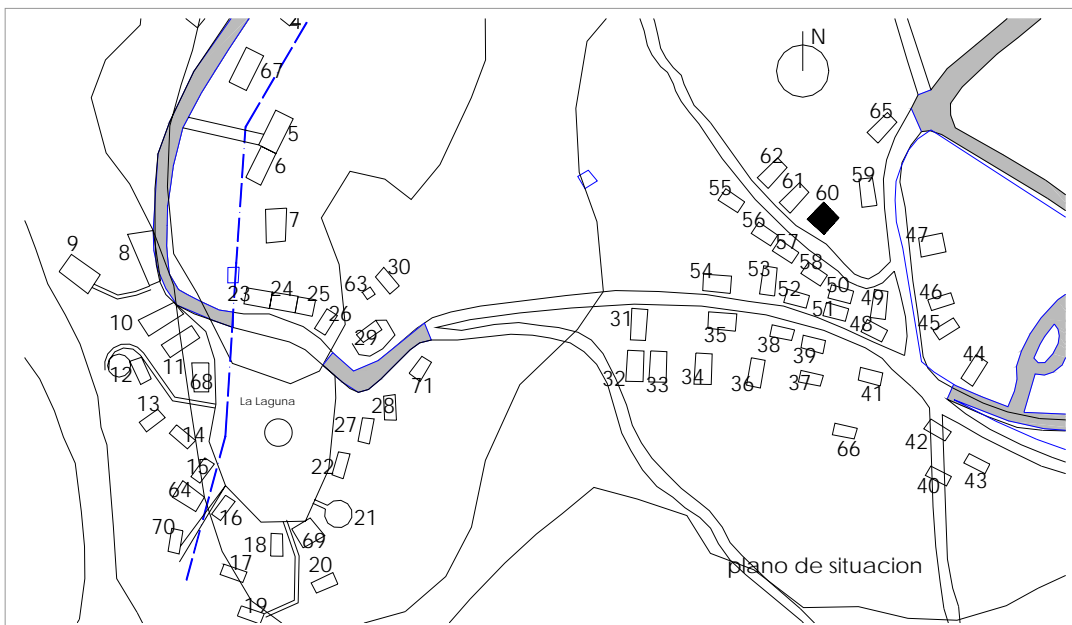

SUPERFICIES Y TIPOLOGÍA	
RECINTO (total)	86.34 m2
CUBIERTA	86.34 m2
CERRADA	16 m2
BODEGA	
ALTURA MAX.	4.5 m
CUBIERTA	Una y dos aguas
FECHA CONSTR.	1989

ACCESO	
RODADO	X
ESCALERA	
RAMPA	
CAMINO	
ASFALTADO	
TIERRA	X

INFRAESTRUCTURAS	
AGUA	
LUZ	
SANEAMIENTO	
OTROS	

MATERIALES	SUELO	ESTRUCTURA	CUBRICION	CERRAMIENT	VENTANAS	MESAS ,SILLAS
Piedra						
Madera						X
Metal (color)		Verde			Marrón	
Hormigon				X		
Tierra	X					
Baldosa						
Chapa						
Ladrillo						
Plastico (color)			Verde			
Aluminio						
p.v.c.						
Teja						
Mortero						
Mixto						
Otros						



FOTO 60 : EL GARRAFON

DESCRIPCIÓN:	Dos cuerpos de edificación: Almacén en bloque de hormigón visto con cubierta a un agua de teja. Tejavana formada por estructura metálica de perfiles tubulares de escasa sección, formando cubierta a dos aguas. Cubrición de plástico verde.
DIAGNÓSTICO:	Estado de conservación y limpieza aceptable.
OBSERVACIONES :	Componentes 82
ACTUACIONES PROPUESTAS:	Sustitución del material de cubierta. Eliminación del acabado de bloque visto de hormigón. Refuerzo de elementos estructurales o posible sustitución de caseta.

FICHA 61

NOMBRE: ESTRAFALARIOS

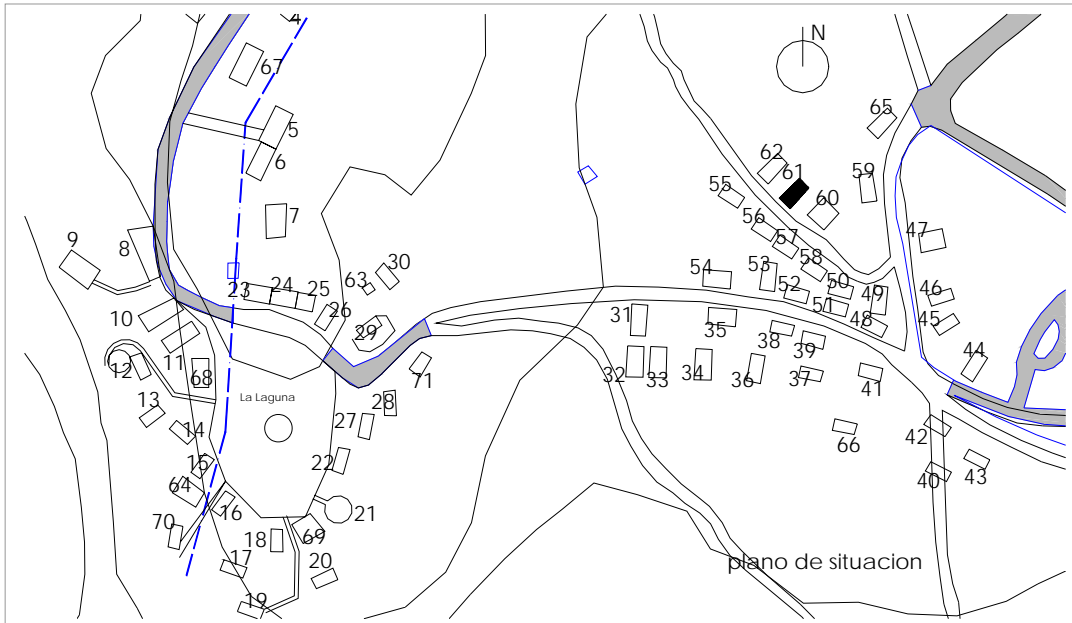

SUPERFICIES Y TIPOLOGÍA	
RECINTO (total)	78.72 m ²
CUBIERTA	78.72 m ²
CERRADA	14 m ²
BODEGA	
ALTURA MAX.	5 m
CUBIERTA	Una y dos aguas
FECHA CONSTR.	1992

ACCESO	
RODADO	X
ESCALERA	
RAMPA	
CAMINO	
ASFALTADO	
TIERRA	X

INFRAESTRUCTURAS	
AGUA	
LUZ	
SANEAMIENTO	
OTROS	

MATERIALES	SUELO	ESTRUCTURA	CUBRICION	CERRAMIENT	VENTANAS	MESAS ,SILLAS
Piedra						
Madera						X
Metal (color)		Verde			Verde	
Hormigon	X			X		
Tierra	X					
Baldosa						
Chapa			Verde			
Ladrillo						
Plastico (color)						
Aluminio						
p.v.c.						
Teja						
Mortero						
Mixtos						
Otros						



FOTO 61 : LOS ESTRAFALARIOS

DESCRIPCIÓN:	Dos cuerpos de edificación: Almacén en bloque de hormigón visto. Tejavana formada por estructura metálica de perfiles tubulares e IPN como vigas. Cubrición de chapa metálica.
DIAGNÓSTICO:	Estado de conservación y limpieza aceptable.
OBSERVACIONES :	Componentes 73
ACTUACIONES PROPUESTAS:	Eliminación del acabado de bloque visto de hormigón.

FICHA 62

NOMBRE: LA COGORZA

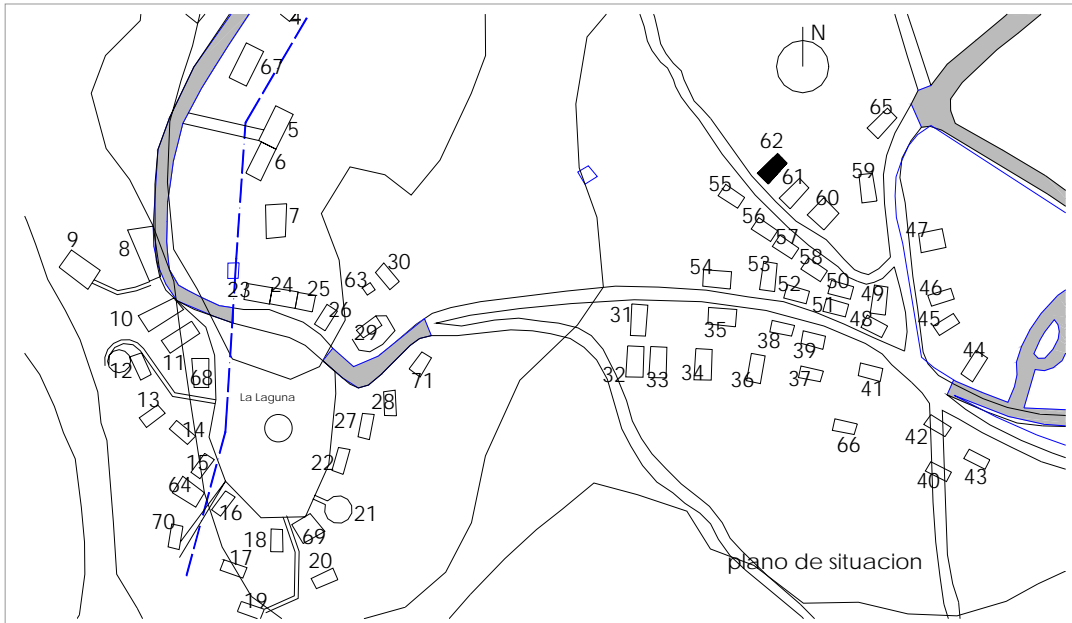

SUPERFICIES Y TIPOLOGÍA	
RECINTO (total)	81.9 m2
CUBIERTA	81.9 m2
CERRADA	12 m2
BODEGA	
ALTURA MAX.	4 m
CUBIERTA	dos aguas
FECHA CONSTR.	1992

ACCESO	
RODADO	
ESCALERA	
RAMPA	
CAMINO	
ASFALTADO	
TIERRA	X

INFRAESTRUCTURAS	
AGUA	
LUZ	
SANEAMIENTO	
OTROS	

MATERIALES	SUELO	ESTRUCTURA	CUBRICION	CERRAMIENT	VENTANAS	MESAS ,SILLAS
Piedra						
Madera						
Metal (color)		Gris			X	
Hormigon	X			X		X
Tierra	X					
Baldosa						
Chapa						
Ladrillo						
Plastico (color)			Azul			
Aluminio						
p.v.c.						
Teja						
Mortero						
Mixto						
Otros						



FOTO 62 : LA COGORZA

DESCRIPCIÓN:	Tejavana formada por estructura metálica de perfiles HEB e IPN con cubrición de plástico azul.
DIAGNÓSTICO:	Estado de conservación y limpieza aceptable.
OBSERVACIONES :	Componentes 89
ACTUACIONES PROPUESTAS :	Sustitución del material de cubierta. Eliminación del acabado de bloque visto de hormigón y de color azul, disonante.

FICHA 64

NOMBRE: LOS SIMPATICOS

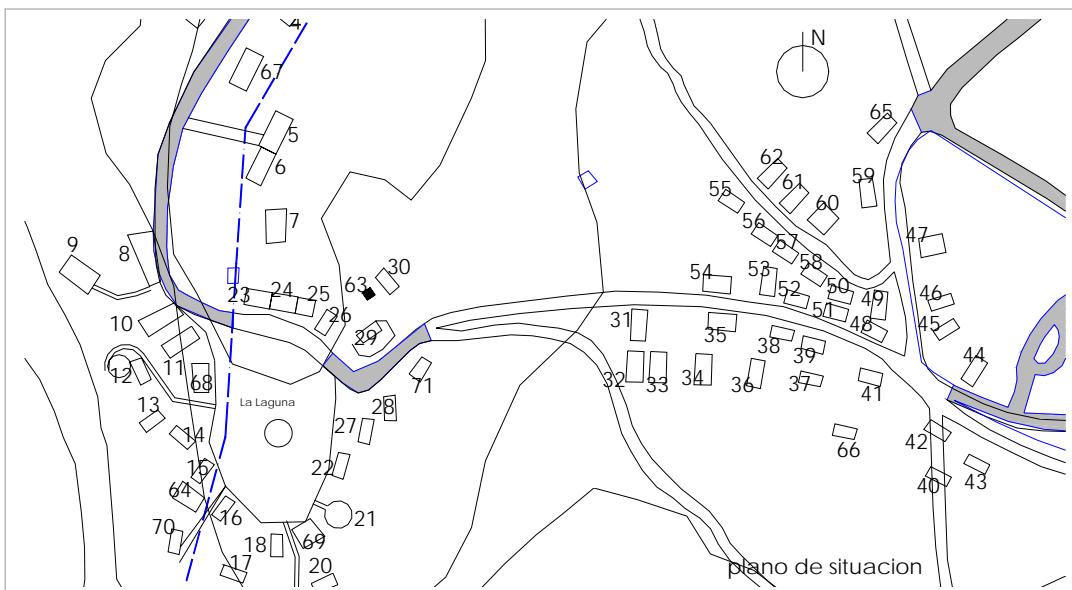

SUPERFICIES Y TIPOLOGÍA	
RECINTO (total)	100 m ²
CUBIERTA	
CERRADA	16 m ²
BODEGA	
ALTURA MAX.	3 m
CUBIERTA	Dos aguas
FECHA CONSTR.	1962

ACCESO	
RODADO	X
ESCALERA	X
RAMPA	
CAMINO	
ASFALTADO	
TIERRA	

INFRAESTRUCTURAS	
AGUA	
LUZ	
SANEAMIENTO	
OTROS	

MATERIALES	SUELO	ESTRUCTURA	CUBRICION	CERRAMIENT	VENTANAS	MESAS ,SILLAS
Piedra	X					
Madera						
Metal (color)					X	
Hormigon		X	X			
Tierra						
Baldosa						
Chapa						
Ladrillo						
Plastico (color)						
Aluminio						
p.v.c.						
Teja						
Mortero						
Mixto						
Otros						



FOTO 63: LOS SIMPÁTICOS

DESCRIPCIÓN:	Construcción cerrada, acabada en mortero pintado de blanco con remates de ladrillo rojo en esquinas. Cubierta a dos aguas de hormigón. Cerca formada por balaustrada tipo clásica en blanco.
DIAGNÓSTICO:	Estado de conservación y limpieza bueno.
OBSERVACIONES :	Dispone de un pequeño depósito de agua que abastece algunas otras casetas.
ACTUACIONES PROPUESTAS :	Sustitución de balaustrada por barandilla o peto con elementos metálicos, de madera de mampostería de piedra irregular.

FICHA 64

NOMBRE: PIO - PIO

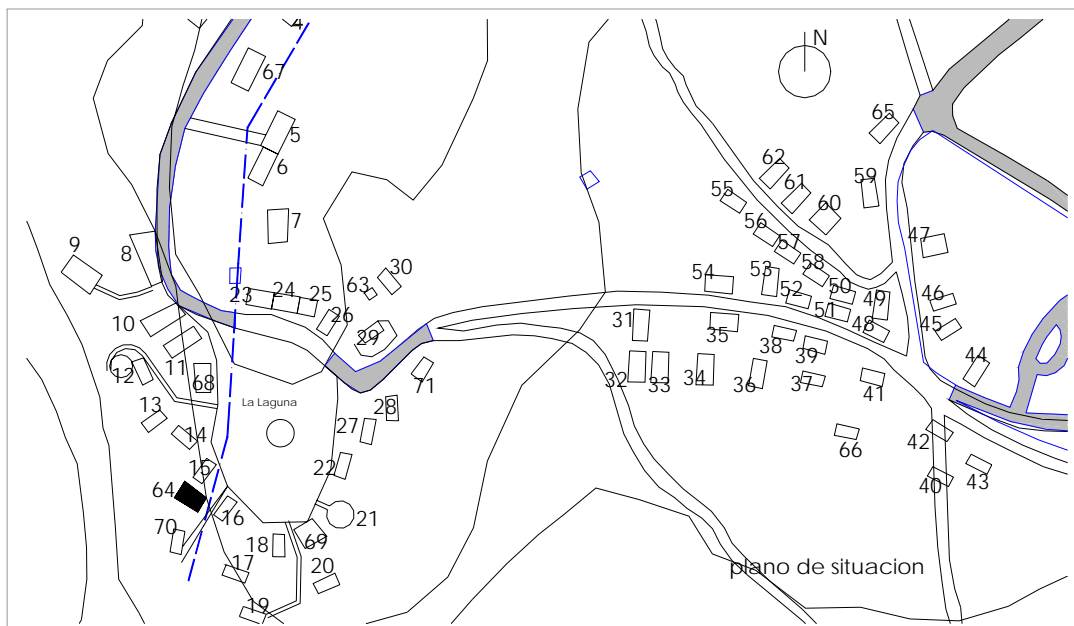

SUPERFICIES Y TIPOLOGÍA	
RECINTO (total)	80 m2
CUBIERTA	
CERRADA	
BODEGA	
ALTURA MAX.	
CUBIERTA	
FECHA CONSTR.	1999

ACCESO	
RODADO	X
ESCALERA	
RAMPA	
CAMINO	
ASFALTADO	
TIERRA	X

INFRAESTRUCTURAS	
AGUA	X
LUZ	
SANEAMIENTO	
OTROS	

MATERIALES	SUELO	ESTRUCTURA	CUBRICION	CERRAMIENT	VENTANAS	MESAS ,SILLAS
Piedra				X		
Madera						
Metal (color)		Verde				X
Hormigon						
Tierra	X					
Baldosa						
Chapa						
Ladrillo						
Plastico (color)						
Aluminio			X			
p.v.c.						
Teja						
Mortero						
Mixto						
Otros						



FOTO 64: PÍO-PÍO

DESCRIPCIÓN: Zona acondicionada metálica con cerca y parrilla en mampostería de piedra. Pequeña estructura sin cubrición que sirve como soporte para dar sombra.

DIAGNÓSTICO: Estado de conservación y limpieza mala.

OBSERVACIONES :

ACTUACIONES PROPUESTAS: Mejora de las condiciones de accesibilidad en sendero trasero.

FICHA 65

NOMBRE: SIEMPRE VEINTE AÑOS

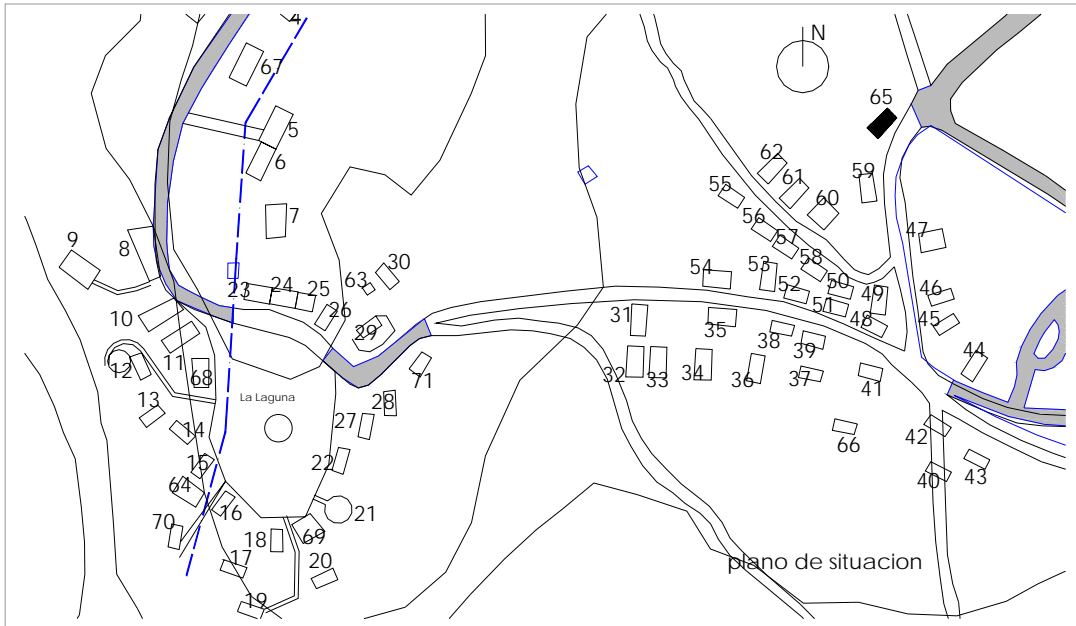

SUPERFICIES Y TIPOLOGÍA	
RECINTO (total)	100 m2 (*)
CUBIERTA	
CERRADA	
BODEGA	
ALTURA MAX.	
CUBIERTA	
FECHA CONSTR.	

(*) – Según datos propios.

ACCESO	
RODADO	
ESCALERA	
RAMPA	
CAMINO	
ASFALTADO	
TIERRA	

INFRAESTRUCTURAS	
AGUA	
LUZ	
SANEAMIENTO	
OTROS	

MATERIALES	SUELO	ESTRUCTURA	CUBRICION	CERRAMIENT	VENTANAS	MESAS ,SILLAS
Piedra						
Madera		X				
Metal (color)						
Hormigon						X
Tierra	X					
Baldosa						
Chapa						
Ladrillo						
Plastico (color)			Verde			
Aluminio						
p.v.c.						
Teja						
Mortero						
Mixto						
Otros						



FOTO 65 : SIEMPRE VEINTE AÑOS

DESCRIPCIÓN: Zona acondicionada con grava. Mesas y asientos de hormigón y madera. Estructura de madera y cubrición de plástico verde.

DIAGNÓSTICO: Estado de conservación y limpieza mala.

OBSERVACIONES : Recién construida, poco instalada Ya no existe la cuadrilla.

ACTUACIONES PROPUESTAS: Sustitución del material de cubierta y, en su caso, refuerzo estructural. Posibilidad de sustitución por nueva caseta.

FICHA 66

NOMBRE: LOS INDECISOS.

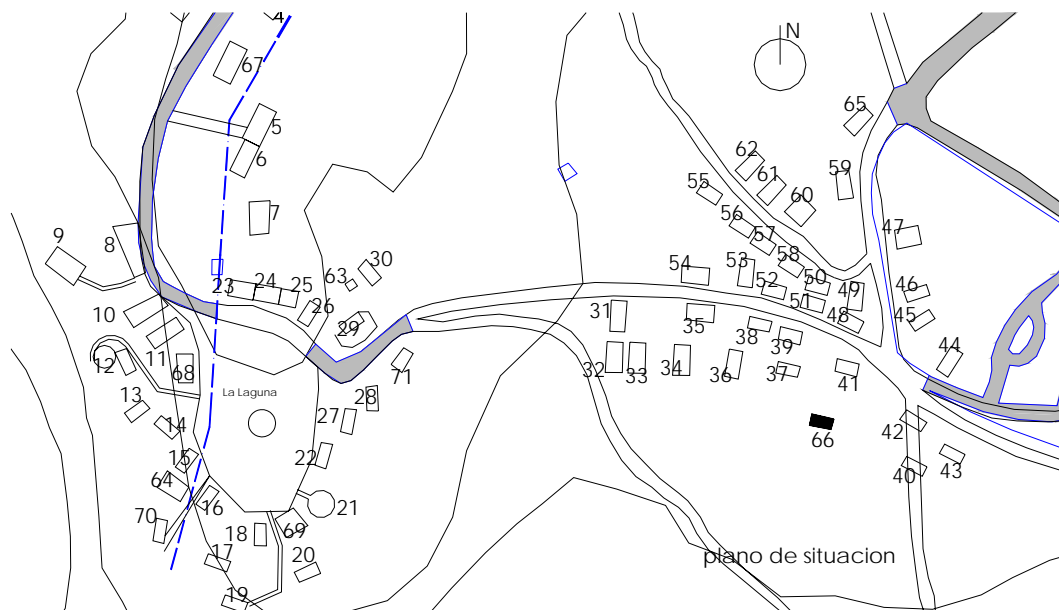

SUPERFICIES Y TIPOLOGÍA	
RECINTO (total)	
CUBIERTA	60 m2 (*)
CERRADA	
BODEGA	
ALTURA MAX.	3 m
CUBIERTA	un agua
FECHA CONSTR.	1997

(*) Segun datos propios

ACCESO	
RODADO	
ESCALERA	
RAMPA	
CAMINO	
ASFALTADO	
TIERRA	

INFRAESTRUCTURAS	
AGUA	
LUZ	
SANEAMIENTO	
OTROS	

MATERIALES	SUELO	ESTRUCTURA	CUBRICION	CERRAMIENT	VENTANAS	MESAS ,SILLAS
Piedra						
Madera						
Metal (color)		X				X
Hormigon						
Tierra	X					
Baldosa						
Chapa						
Ladrillo						
Plastico (color)			Transparente			Blanco
Aluminio						
p.v.c.						
Teja						
Mortero						
Mixto						
Otros						



FOTO 66 : LOS INDECISOS.

DESCRIPCIÓN:	Tejavana formada por precaria estructura metálica con cubrición de plástico. Suelo de tierra.
DIAGNÓSTICO:	Estado de conservación y limpieza deplorable.
OBSERVACIONES :	Componentes 94
ACTUACIONES PROPUESTAS :	Demolición de caseta por ser incompatible con la ordenación propuesta en el Plan Especial.

FICHA 67

NOMBRE: CRUZ ROJA

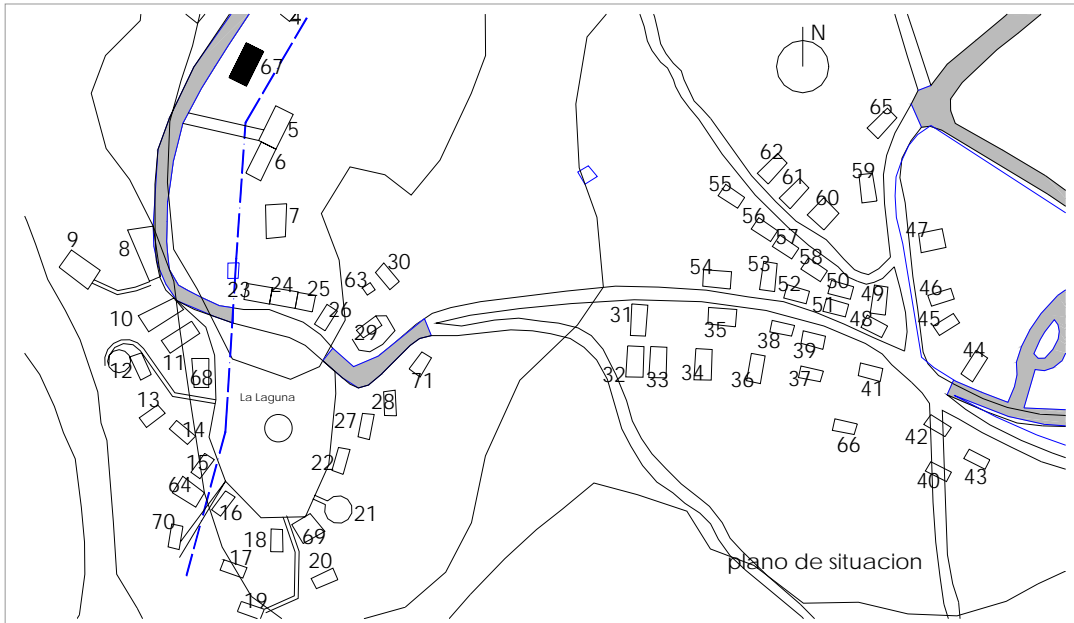

SUPERFICIES Y TIPOLOGÍA	
RECINTO (total)	
CUBIERTA	24 m2
CERRADA	
BODEGA	
ALTURA MAX.	3 m
CUBIERTA	plana
FECHA CONSTR.	

ACCESO	
RODADO	X
ESCALERA	
RAMPA	X
CAMINO	
ASFALTADO	X
TIERRA	

INFRAESTRUCTURAS	
AGUA	X
LUZ	
SANEAMIENTO	
OTROS	

MATERIALES	SUELO	ESTRUCTURA	CUBRICION	CERRAMIENT	VENTANAS	MESAS ,SILLAS
Piedra						
Madera				X		
Metal (color)		Verde			Marrón	
Hormigon	X					
Tierra	X					
Baldosa						
Chapa			Aluminio			
Ladrillo						
Plastico (color)						
Aluminio						
p.v.c.						
Teja						
Mortero						
Mixto						
Otros						



FOTO 67 : CRUZ ROJA

DESCRIPCIÓN:

Construcción cerrada chapada en corteza de madera, con cubierta a dos aguas en chapa metálica. Anexo a ella hay una caseta de obra que contiene los aseos que se utilizan únicamente durante las fiestas.

DIAGNÓSTICO:

Estado de conservación y limpieza aceptable.

OBSERVACIONES :

ACTUACIONES PROPUESTAS:

FICHA 68

NOMBRE: BAR LA LAGUNA

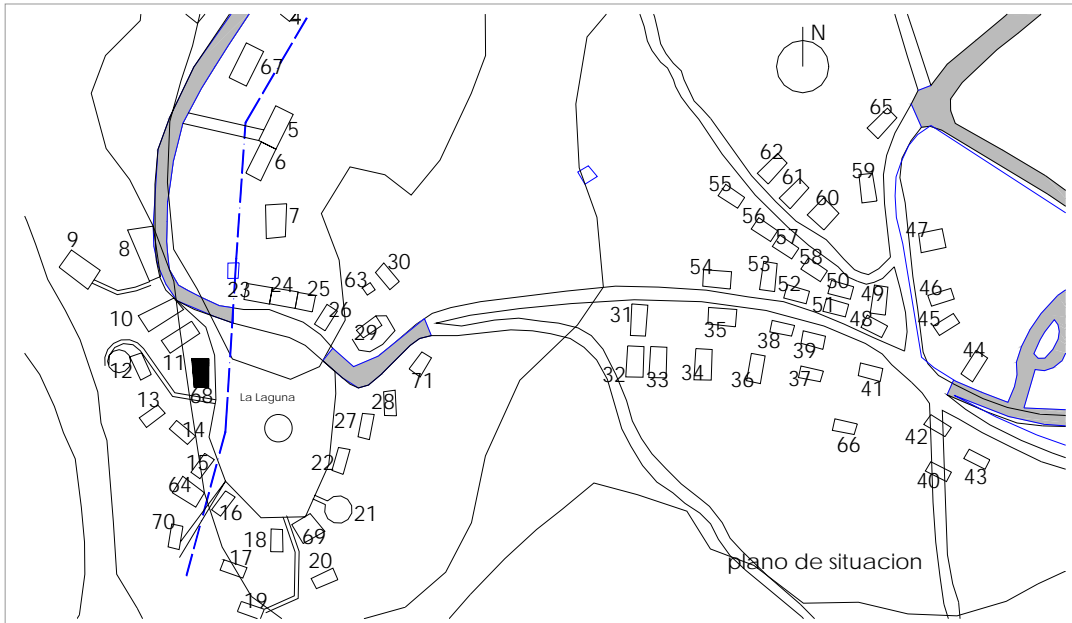

SUPERFICIES Y TIPOLOGÍA	
RECINTO (total)	80 m2
CUBIERTA	80 m2
CERRADA	
BODEGA	
ALTURA MAX.	3 m
CUBIERTA	un agua
FECHA CONSTR.	

ACCESO	
RODADO	X
ESCALERA	
RAMPA	
CAMINO	
ASFALTADO	X
TIERRA	

INFRAESTRUCTURAS	
AGUA	X
LUZ	
SANEAMIENTO	
ASEOS	X
OTROS	

MATERIALES	SUELO	ESTRUCTURA	CUBRICION	CERRAMIENT	VENTANAS	MESAS ,SILLAS
Piedra						
Madera						X
Metal (color)					Rojo	
Hormigon		X				
Tierra	X					
Baldosa			X			
Chapa						
Ladrillo				X		
Plastico (color)						
Aluminio			X			
p.v.c.						
Teja						
Mortero						
Mixto						
Otros						



FOTO 68 : LA LAGUNA

DESCRIPCIÓN: Construcción cerrada en ladrillo cara vista con cubierta a un agua en hormigón y chapa metálica.

DIAGNÓSTICO: Estado de conservación y limpieza bueno

OBSERVACIONES : Uso de bar o chiringuito durante todo el verano. Carece de agua y servicios.

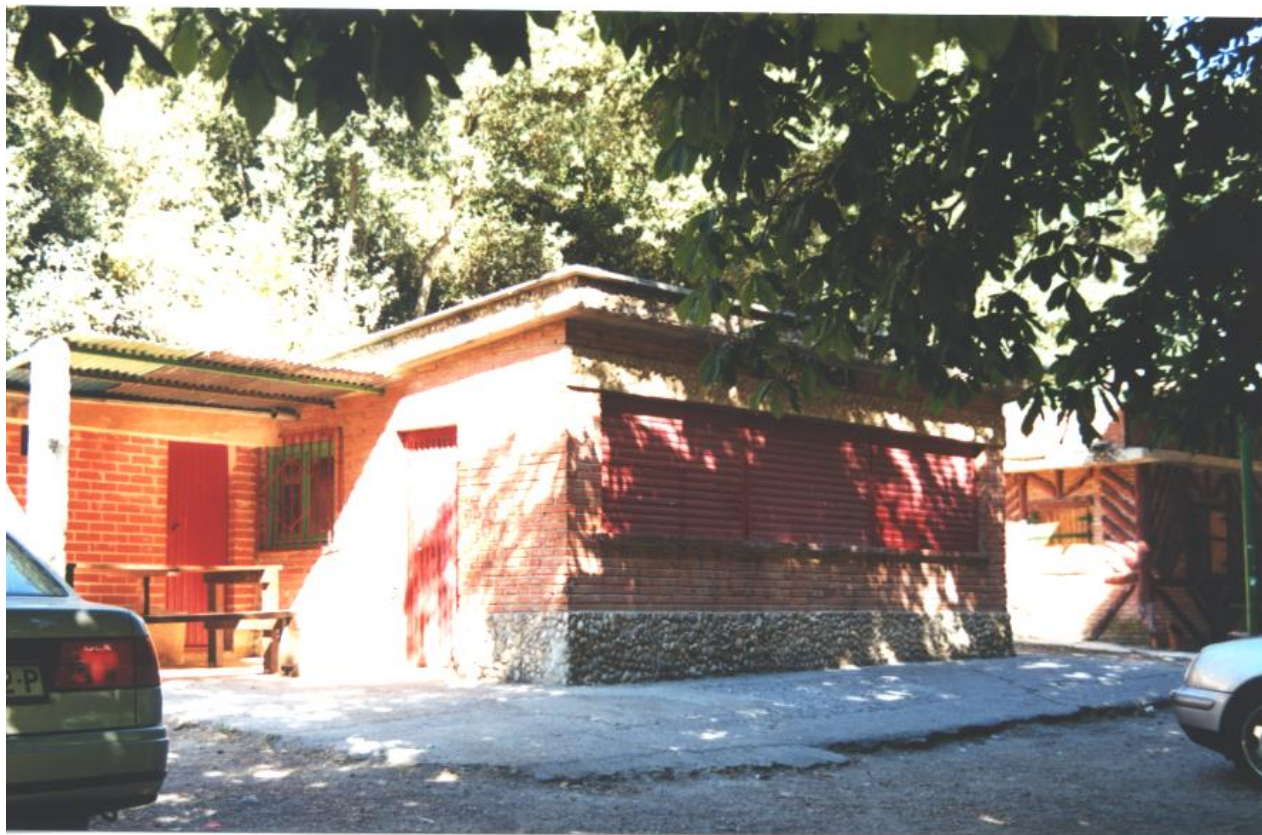
ACTUACIONES PROPUESTAS: Posible ampliación de zona exterior de mesas, con mejora de solado y dotaciones.

FICHA 69

NOMBRE: COFRADIA DE SAN JUAN DEL MONTE

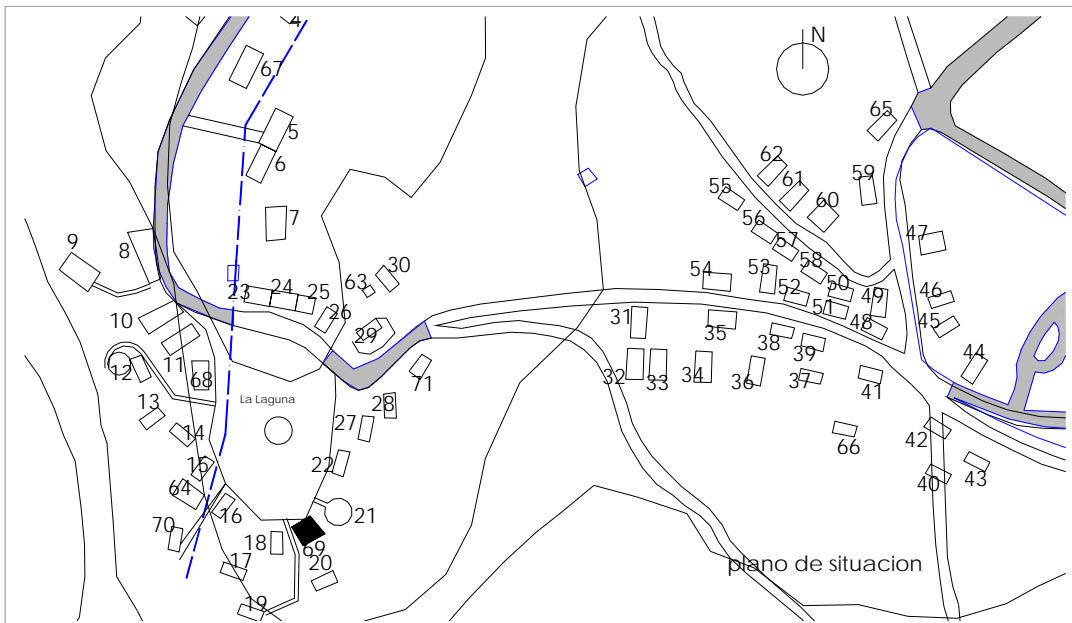

SUPERFICIES Y TIPOLOGÍA	
RECINTO (total)	409.64 m2
CUBIERTA	90 m2
CERRADA	
BODEGA	
ALTURA MAX.	4 m
CUBIERTA	cuatro aguas
FECHA CONSTR.	

ACCESO	
RODADO	X
ESCALERA	
RAMPA	X
CAMINO	
ASFALTADO	X
TIERRA	

INFRAESTRUCTURAS	
AGUA	X
LUZ	
SANEAMIENTO	
OTROS	

MATERIALES	SUELO	ESTRUCTURA	CUBRICION	CERRAMIENT	VENTANAS	MESAS ,SILLAS
Piedra				X		
Madera		X				
Metal (color)						
Hormigon	X	X				X
Tierra	X					
Baldosa						
Chapa						
Ladrillo						
Plastico (color)						
Aluminio						
p.v.c.						
Teja			X			
mortero						
Mixto						
Otros						



FOTO 69 : COFRADIA DE SAN JUAN DEL MONTE

DESCRIPCIÓN:	Tejavana formada por estructura de madera y cubrición de teja a cuatro aguas, recientemente reparada. Apoya en cuatro pilares troncopiramidales de hormigón. Incluye pequeña bodega-almacén. Mobiliario en hormigón visto.
DIAGNÓSTICO:	Estado de conservación y limpieza bueno.
OBSERVACIONES :	Zona acondicionada para la Cofradía de San Juan del Monte.
ACTUACIONES PROPUESTAS :	Posible referente en sustitución o adecuación de casetas.

FICHA 70

NOMBRE: ESTACIÓN CLORANTE DE AGUA

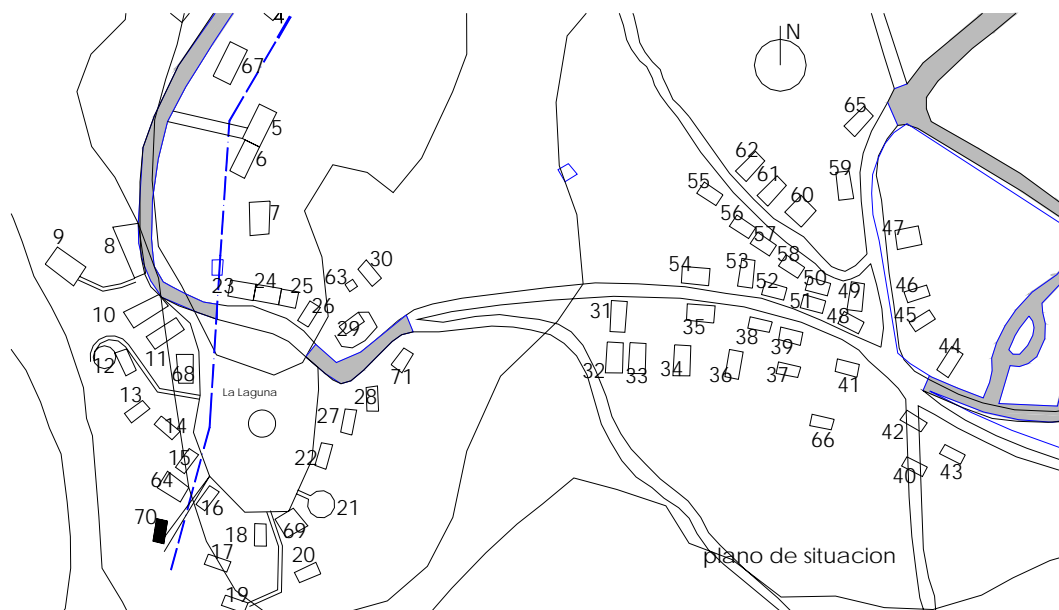

SUPERFICIES Y TIPOLOGÍA	
RECINTO (total)	
CUBIERTA	60 m2
CERRADA	
BODEGA	
ALTURA MAX.	3 m
CUBIERTA	dos agua
FECHA CONSTR.	1958

ACCESO	
RODADO	x
ESCALERA	
RAMPA	
CAMINO	
ASFALTADO	
TIERRA	

INFRAESTRUCTURAS	
AGUA	x
LUZ	x
SANEAMIENTO	
OTROS	

MATERIALES	SUELO	ESTRUCTURA	CUBRICION	CERRAMIENT	VENTANAS	MESAS ,SILLAS
Piedra						
Madera						
Metal (color)					Verde	
Hormigon						
Tierra						
Baldosa						
Chapa						
Ladrillo						
Plastico (color)			Teja			
Aluminio						
p.v.c.						
Teja						
mortero				Blanco		
Mixto						
Otros						



FOTO 70 : ESTACION CLORANTE Y CASETA DEL GUARDA RURAL.

DESCRIPCIÓN:	Construcción cerrada acabada en mortero pintado de blanco. Cubierta a dos aguas con cubrición de teja.
DIAGNÓSTICO:	Estado de conservación y limpieza buenos.
OBSERVACIONES :	Caseta del guarda rural. Acceso al pozo de l manantial. Regulación y cloración del agua del manantial. Consigue energía eléctrica por medio de un célula fotoeléctrica situada en el exterior.
ACTUACIONES PROPUESTAS :	Mejora de las condiciones de accesibilidad.

FICHA 71

NOMBRE: VIUDA DE OLEA

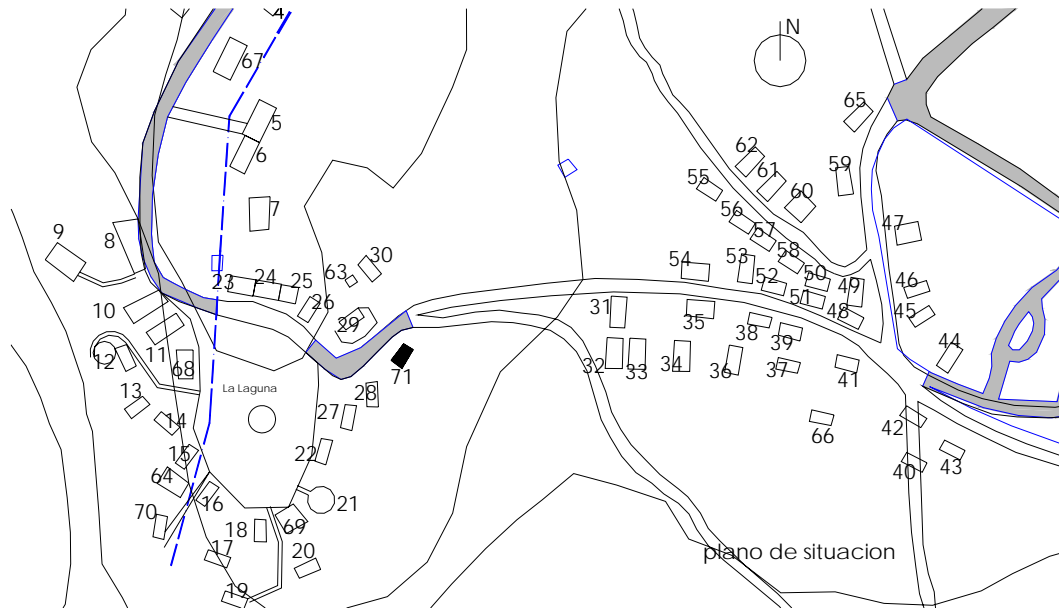

SUPERFICIES Y TIPOLOGÍA	
RECINTO (total)	
CUBIERTA	
CERRADA	20 m2
BODEGA	
ALTURA MAX.	3 m
CUBIERTA	dos agua
FECHA CONSTR.	

ACCESO	
RODADO	
ESCALERA	
RAMPA	
CAMINO	
ASFALTADO	
TIERRA	

INFRAESTRUCTURAS	
AGUA	
LUZ	
SANEAMIENTO	
OTROS	

MATERIALES	SUELO	ESTRUCTURA	CUBRICION	CERRAMIENT	VENTANAS	MESAS ,SILLAS
Piedra						
Madera						
Metal (color)					Verde	
Hormigon		X				
Tierra						
Baldosa						
Chapa						
Ladrillo						
Plastico (color)						
Aluminio						
p.v.c.						
Teja						
mortero				Blanco		
Mixto						
Otros						



FOTO 71 : VIUDA DE OLEA

- DESCRIPCIÓN:** Construcción cerrada acabada en mortero pintado de blanco con adornos en ladrillo cara vista. Dispone de parrilla. Cerca metálica en mal estado.
- DIAGNÓSTICO:** Estado de conservación y limpieza aceptable.
- OBSERVACIONES :** Usuario o propietario no localizado. Aparentemente pertenece a una familia.
- ACTUACIONES PROPUESTAS :**

FICHA 72

NOMBRE: EL PUNTAZO

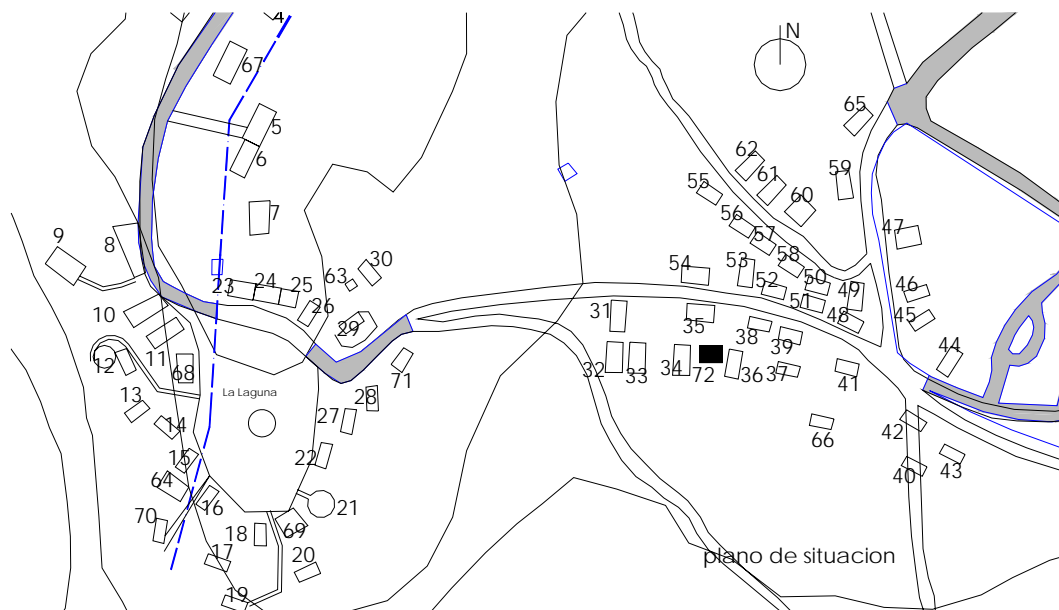

SUPERFICIES Y TIPOLOGÍA	
RECINTO (total)	
CUBIERTA	
CERRADA	4 m ²
BODEGA	
ALTURA MAX.	2 m
CUBIERTA	
FECHA CONSTR.	1997

ACCESO	
RODADO	
ESCALERA	
RAMPA	
CAMINO	
ASFALTADO	
TIERRA	

INFRAESTRUCTURAS	
AGUA	
LUZ	
SANEAMIENTO	
OTROS	

MATERIALES	SUELO	ESTRUCTURA	CUBRICION	CERRAMIENT	VENTANAS	MESAS ,SILLAS
Piedra				X		
Madera						
Metal (color)		Verde		Verde		
Hormigon				X		
Tierra	x					
Baldosa						
Chapa						
Ladrillo						
Plastico (color)						
Aluminio						
p.v.c.						
Teja						
mortero						
Mixto						
Otros						



FOTO 72 : CASETA

DESCRIPCIÓN:	Caseta metálica y pequeña estructura metálica sin cubrición. Murete de mampostería de piedra.
DIAGNÓSTICO:	Estado de conservación y limpieza aceptable.
OBSERVACIONES :	Usuario o propietario no localizado. Instalación muy reciente. Componentes 63.
ACTUACIONES PROPUESTAS:	Eliminación de acabado de bloque visto de hormigón

FICHA 73

NOMBRE: LA PAVA

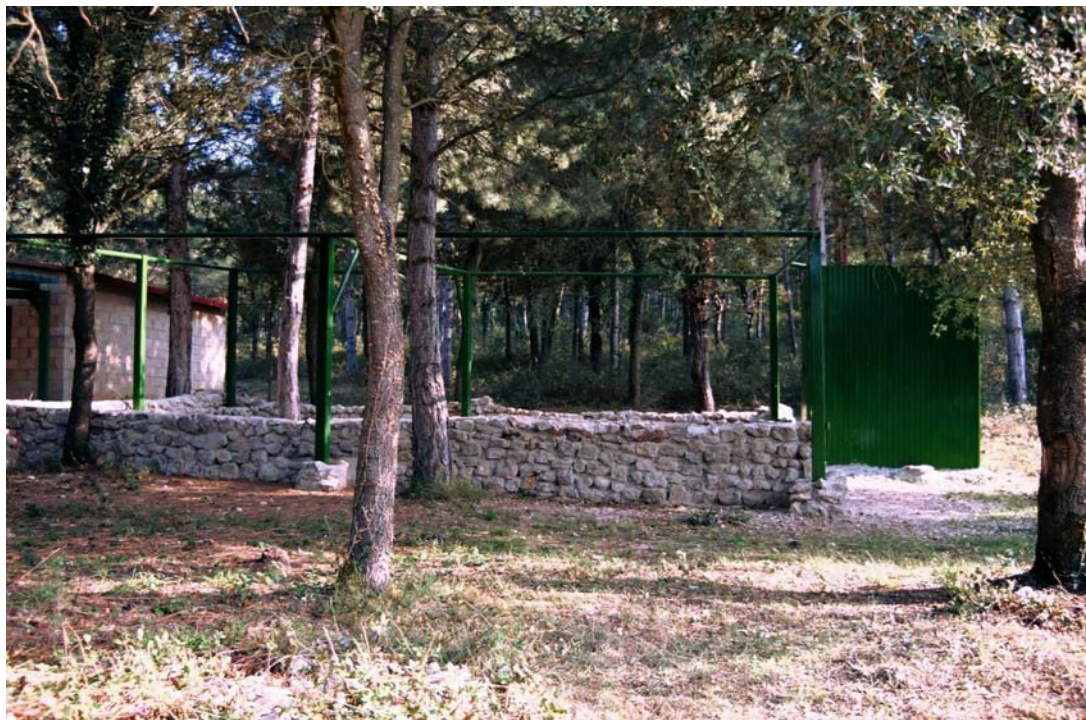
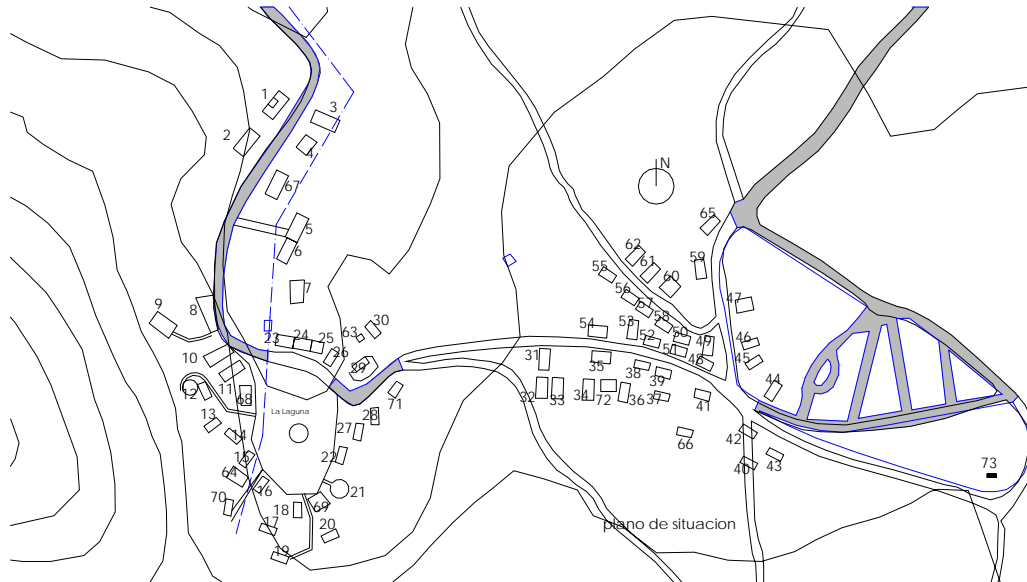

SUPERFICIES Y TIPOLOGÍA	
RECINTO (total)	
CUBIERTA	
CERRADA	
BODEGA	
ALTURA MAX.	
CUBIERTA	
FECHA CONSTR.	2000

ACCESO	
RODADO	
ESCALERA	
RAMPA	
CAMINO	
ASFALTADO	
TIERRA	

INFRAESTRUCTURAS	
AGUA	
LUZ	
SANEAMIENTO	
OTROS	

MATERIALES	SUELO	ESTRUCTURA	CUBRICION	CERRAMIENT	VENTANAS	MESAS ,SILLAS
Piedra						
Madera						
Metal (color)		Gris				
Hormigon						
Tierra	X					
Baldosa						
Chapa			Gris			
Ladrillo						
Plastico (color)						
Aluminio						
p.v.c.						
Teja						
mortero						
Mixtos						
Otros						Caseta metálica aislada.



FOTO 73 : LA PAVA

DESCRIPCIÓN:	Estructura metálica construída recientemente (2006).
DIAGNÓSTICO:	Buen estado de conservación y limpieza aceptable.
OBSERVACIONES :	Componentes 321
ACTUACIONES PROPUESTAS :	Demolición por situación no compatible con ordenación establecida por Plan Especial.